CONSEIL MUNICIPAL SEANCE DU 11 OCTOBRE 2023

LISTE DES DELIBERATIONS - Article L 2121-25 du CGCT

PRESENTS	M. FAUVET, A. GAILLARD, F. MARBACH, MH. BOITIER, C. GRILLET, E. LEMONON, A. VUE, AM ROBERT, C. NEVE, H. HES, P. CRANGA, R. GEOFFROY, D. FRANTZ, A. COMPAROT, N. MARKO, B. ORJEBIN, J. CHEVALIER, JF. DEMONGEOT, C. ROLLAND, B. ROULON, H. BOITTIN, P.GALLAND, B. ROUSSE J. LORON		
PROCURATIONS	JL DELPEUCH	à	M FAUVET
	JF PEZARD	à	F MARBACH
	V. POULAIN	à	MH BOITIER

N° DELIBERATION	OBJET	VOTES			
		UNANIMITE	POUR	CONTRE	ABSTENTION
2023-65	Affection des résultats - Correction de la délibération N° 2023-12 du 8/03/2023	X			
2023-66	Décision modificative des budgets		M. FAUVET, A. GAILLARD, F. MARBACH, MH. BOITIER, C. GRILLET, E. LEMONON, JL DELPEUCH, A. VUE, AM ROBERT, C. NEVE, H. HES, R. GEOFFROY P. CRANGA JF. PEZARD, V. POULAIN D. FRANTZ, A. COMPAROT, N. MARKO, B. ORJEBIN,	J. CHEVALIER, JF. DEMONGEOT, C. ROLLAND, B. ROULON, H. BOITTIN, P.GALLAND, B. ROUSSE	J LORON
2023-67	Mises à jour pour autorisation de programme relatives à la restauration des pavillons d'albâtre du Palais d'Amboise	X			
2023-68	Attribution des marchés de travaux pour la rénovation énergétique de l'école Marie Curie	X			
2023-69	Rapport annuel sur le prix et la qualité du service d'eau potable 2022		LE CM en a pris acte		
2023-70	Fonds de concours CCC	X			
2023-71	Détermination du nombre d'adjoints et fixation de l'ordre du tableau	X			
2023-72	Election d'un nouvel adjoint	Le vote à bulletin secret a donné les résultats suivants Jean-François PEZARD : 16 voix NULS : 1 voix BLANCS : 9 voix Pascal CRANGA : 1			

2023-73	Indemnités de fonction des élus municipaux		M. FAUVET, A. GAILLARD, F. MARBACH, MH. BOITIER, C. GRILLET, E. LEMONON, JL DELPEUCH, A. VUE, AM ROBERT, C. NEVE, H. HES, R. GEOFFROY P. CRANGA JF. PEZARD, V. POULAIN D. FRANTZ, A. COMPAROT, N. MARKO, B. ORJEBIN J LORON		J. CHEVALIER, JF. DEMONGEOT, C. ROLLAND, B. ROULON, H. BOITTIN, P.GALLAND, B. ROUSSE
2023-74	Indemnités de fonction des élus – majoration de 15% au titre de Ville Chef-lieu de canton		M. FAUVET, A. GAILLARD, F. MARBACH, MH. BOITIER, C. GRILLET, E. LEMONON, JL DELPEUCH, A. VUE, AM ROBERT, C. NEVE, H. HES, R. GEOFFROY P. CRANGA JF. PEZARD, V. POULAIN D. FRANTZ, A. COMPAROT, N. MARKO, B. ORJEBIN	J. CHEVALIER, JF. DEMONGEOT, C. ROLLAND, B. ROULON, H. BOITTIN, P.GALLAND, B. ROUSSE J LORON	
2023-75	Représentation de la commune auprès de différents organismes – modification de la délibération 2023-43 du 06/07/2023		M. FAUVET, A. GAILLARD, F. MARBACH, MH. BOITIER, C. GRILLET, E. LEMONON, JL DELPEUCH, A. VUE, AM ROBERT, C. NEVE, H. HES, R. GEOFFROY P. CRANGA JF. PEZARD, V. POULAIN D. FRANTZ, A. COMPAROT, N. MARKO, B. ORJEBIN PGALLAND B ROUSSE		J. CHEVALIER, JF. DEMONGEOT, C. ROLLAND, B. ROULON, H. BOITTIN, J LORON
2023-76	Commissions municipales – modification de la délibération N° 2022-90 du 14/12/2022		M. FAUVET, A. GAILLARD, F. MARBACH, MH. BOITIER, C. GRILLET, E. LEMONON, JL DELPEUCH, A. VUE, AM ROBERT, C. NEVE, H. HES, R. GEOFFROY P. CRANGA JF. PEZARD, V. POULAIN D. FRANTZ, A. COMPAROT, N. MARKO, B. ORJEBIN P GALLAND B ROUSSE		J. CHEVALIER, JF. DEMONGEOT, C. ROLLAND, B. ROULON, H. BOITTIN, J LORON
2023-77	Révision du dispositif applicable au CIA	X			

2023-78	Modification du tableau des effectifs		M. FAUVET, A. GAILLARD, F. MARBACH, MH. BOITIER, C. GRILLET, E. LEMONON, JL DELPEUCH, A. VUE, AM ROBERT, C. NEVE, H. HES, R. GEOFFROY P. CRANGA JF. PEZARD, V. POULAIN D. FRANTZ, A. COMPAROT, N. MARKO, B. ORJEBIN P GALLAND B ROUSSE	J LORON	J. CHEVALIER, JF. DEMONGEOT, C. ROLLAND, B. ROULON, H. BOITTIN,
2023-79	Convention de gestion en flux de réservation de logements sociaux	X			
2023-80	Médiathèque – nouvelle liste de désherbage	X			
2023-81	Règlement intérieur du cinéma	X			
2023-82	Règlement intérieur de la médiathèque	X			
2023-83	Avenant à la convention triennale de fonctionnement de la saison culturelle avec le Département	X			

Mme la MAIRE	*La/le Secrétaire de Séance*

DEPARTEMENT
SAÔNE-et-LOIRE

ARRONDISSEMENT MACON

CANTON CLUNY

COMMUNE DE CLUNY

Nombre de conseillers municipaux en exercice
≺27≻

Nombre de Conseillers présents à la séance
≺24≻

Date de la convocation
≺04.10.2023≻

Date de publication
≺17.10.2023≻

Extrait du Registre des DELIBERATIONS du Conseil Municipal de la Commune de CLUNY

==========

L'an deux mille vingt-trois, le ONZE du mois d'OCTOBRE, le Conseil municipal de la Commune de CLUNY s'est réuni au lieu ordinaire de ses séances, sous la Présidence de Madame Marie FAUVET, Maire.

Etaient présents :

M. FAUVET, A. GAILLARD, F. MARBACH, MH. BOITIER, C. GRILLET, E. LEMONON, A. VUE, AM ROBERT, C. NEVE, H. HES, P. CRANGA, R. GEOFFROY, D. FRANTZ, A. COMPAROT, N. MARKO, B. ORJEBIN, J. CHEVALIER, JF. DEMONGEOT, C. ROLLAND, B. ROULON, H. BOITTIN, P.GALLAND, B. ROUSSE J. LORON

Excusé (e)s ayant donné pouvoir :

JL DELPEUCH	à M. FAUVET
JF. PEZARD	à F. MARBACH
V. POULAIN	à MH. BOITIER

Secrétaire de séance : Alain GAILLARD

Délibération N° 2023 – 65 **Séance du 11 OCTOBRE 2023**

FINANCES/AFFAIRES GENERALES – Modification de l'affection du résultat 2022

Suite à l'émission d'un mandat réalisé d'une manière tardive, une erreur s'est glissée dans le tableau d'affectation de résultat de la délibération 2023-12 du 8 mars 2023.

L'impact de cette modification sera pris dans la décision modificative.

AFFECTATION VILLE 2022

RESULTAT DE FONCTIONNEMENT	Dépense Fonct	Recette Fonct	total
A / Résultat de l'exercice 2022	6 017 071,08	7 011 294,09	994 223,01
B/ Résultat antérieur reporté N-1 ligne 002			577 122,94
C/ RESULTAT A AFFECTER			**1 571 345,95**
D/ SOLDE D'EXECUTION D'INVESTISSEMENT	**Dep Invest**	**Recette Invest**	total
E/Résultat de l'exercice 2022	1 876 797,77	2 053 361,81	176 564,04
D 001 déficit antérieur reporté N-1			888 996,02
D 001 Besoin de financement			
solde excédent R 001 année 2022			**-712 431,98**
	RAR Dépenses	**RAR Recettes**	**total**
E/ Solde des Restes à Réaliser Investissement	638 981,39	736 075,33	97 093,94
résultat antérieur reporté			
Besoin de financement			615 338,04
Excédent			
F / Besoin de Financement			615 338,04
AFFECTATION = C			**1 571 345,95**
G / Affectation en réserve R 1068 Investissement			615 338,04
Minimum couverture besoin de financement			
H / Report en fonctionnement R 002			**956 007,91**

Le rapport a été présenté en commission FINANCES/AFFAIRES GENERALES réunie le 4 octobre

Le Conseil Municipal, à « L'UNANIMITE » décide d' approuver la correction de l'affectation du résultat 2022 du budget Ville.

Fait et délibéré, les jour, mois et an susdits

La/Le/Les Secrétaire (s) de séance

Mme la Maire
Marie FAUVET

Certifié exécutoire pour avoir été reçu
à la Préfecture le 16/10/2023
Publié sur le site de la Mairie le :
17/10/2023
Réf : 071-217101377-20231011-DEL
2023-65-DE
Retiré le

DEPARTEMENT
SAÔNE-et-LOIRE

ARRONDISSEMENT MACON

CANTON CLUNY

COMMUNE DE CLUNY

Nombre de conseillers municipaux en exercice
≺27≻

Nombre de Conseillers présents à la séance
≺24≻

Date de la convocation
≺04.10.2023≻

Date de publication
≺17.10.2023≻

Extrait du Registre des DELIBERATIONS du Conseil Municipal de la Commune de CLUNY

==========

L'an deux mille vingt-trois, le ONZE du mois d'OCTOBRE, le Conseil municipal de la Commune de CLUNY s'est réuni au lieu ordinaire de ses séances, sous la Présidence de Madame Marie FAUVET, Maire.

Etaient présents :

M. FAUVET, A. GAILLARD, F. MARBACH, MH. BOITIER, C. GRILLET, E. LEMONON, A. VUE, AM ROBERT, C. NEVE, H. HES, P. CRANGA, R. GEOFFROY, D. FRANTZ, A. COMPAROT, N. MARKO, B. ORJEBIN, J. CHEVALIER, JF. DEMONGEOT, C. ROLLAND, B. ROULON, H. BOITTIN, P.GALLAND, B. ROUSSE J. LORON

Excusé (e)s ayant donné pouvoir :

JL DELPEUCH	à M. FAUVET
JF. PEZARD	à F. MARBACH
V. POULAIN	à MH. BOITIER

Secrétaire de séance : Alain GAILLARD

Délibération N° 2023 – 66 **Séance du 11 OCTOBRE 2023**

FINANCES/AFFAIRES GENERALES - Décisions modificatives – Budgets VILLE – EAU - ASSAINISSEMENT – CLUNY-SEJOUR

- **VU** les articles L.1612-11 et L 2311-5 du Code Général Des Collectivités Territoriales,
- **VU** les instructions budgétaires et comptables M14 et M42
- **VU** le budget primitif pour l'année 2022,

CONSIDERANT qu'il apparait nécessaire d'ajuster les crédits votés au budget primitif de l'exercice 2023 pour le budget Ville et les budgets annexes Eau, Assainissement et Cluny Séjour selon les modalités jointes en annexe (maquette budgétaire et tableau récapitulatif) simplifié.

Ce point a été présentée à la Commission Finances et Affaires Générales réunie le 4 Octobre 2023.

Le Conseil municipal, par 19 voix « POUR », 7 « CONTRE » et 1 « ABSTENTION » décide d'approuver les décisions modificatives des budget Ville – Eau – Assainissement – Cluny Séjour.

Fait et délibéré, les jour, mois et an susdits

La/Le/Les Secrétaire (s) de séance

Mme la Maire
Marie FAUVET

Certifié exécutoire pour avoir été reçu
à la Préfecture le 16/10/2023
Publié sur le site de la Mairie le :
17/10/2023
Réf : 071-217101377-20231011-DEL 2023-66-DE
Retiré le

REPUBLIQUE FRANÇAISE

COMMUNE DE CLUNY dont la population est de 3500 habitants et plus - VILLE DE CLUNY (1)

AGREGE AU BUDGET PRINCIPAL DE (2)

Numéro SIRET : 21710137700018

POSTE COMPTABLE : TRESORERIE DE CLUNY

M. 14

Décision modificative 1 (3)
Voté par nature

BUDGET : BUDGET VILLE CLUNY (4)

ANNEE 2023

(1) Indiquer la nature juridique et le nom de la collectivité ou de l'établissement (commune, CCAS, EPCI, syndicat mixte, etc).
(2) A renseigner uniquement pour les budgets annexes.
(3) Préciser s'il s'agit du budget supplémentaire ou d'une décision modificative.
(4) Indiquer le budget concerné : budget principal ou libellé du budget annexe.

Sommaire

I - Informations générales (6)

A - Informations statistiques, fiscales et financières 4
B - Modalités de vote du budget 5

II - Présentation générale du budget

A1 - Vue d'ensemble - Sections 6
A2 - Vue d'ensemble - Section de fonctionnement - Chapitres 7
A3 - Vue d'ensemble - Section d'investissement - Chapitres 9
B1 - Balance générale du budget - Dépenses 11
B2 - Balance générale du budget - Recettes 13

III - Vote du budget

A1 - Section de fonctionnement - Détail des dépenses 15
A2 - Section de fonctionnement - Détail des recettes 17
B1 - Section d'investissement - Détail des dépenses 19
B2 - Section d'investissement - Détail des recettes 21
B3 - Opérations d'équipement - Détail des chapitres et articles 23

IV - Annexes (7)

A - Eléments du bilan

A1 - Présentation croisée par fonction (1) 69
A1.1 - Présentation croisée par fonction - Détail fonctionnement 73
A1.2 - Présentation croisée par fonction - Détail investissement 92
A2.1 - Etat de la dette - Détail des crédits de trésorerie 122
A2.2 - Etat de la dette - Répartition par nature de dette 123
A2.3 - Etat de la dette - Répartition des emprunts par structure de taux 127
A2.4 - Etat de la dette - Typologie de la répartition de l'encours 128
A2.5 - Etat de la dette - Détail des opérations de couverture 129
A2.6 - Etat de la dette - Dette pour financer l'emprunt d'un autre organisme 131
A2.7 - Etat de la dette - Autres dettes 132
A3 - Méthodes utilisées pour les amortissements 133
A4 - Etat des provisions 134
A5 - Etalement des provisions 135
A6.1 - Equilibre des opérations financières - Dépenses 136
A6.2 - Equilibre des opérations financières - Recettes 137
A7.1.1 - Etats des dépenses et recettes des services d'eau et d'assainissement - Fonctionnement (2) 139
A7.1.2 - Etats des dépenses et recettes des services d'eau et d'assainissement - Investissement (2) 140
A7.2.1 - Etats de la répartition de la TEOM - Fonctionnement (3) 141
A7.2.2 - Etats de la répartition de la TEOM - Investissement (3) 142
A8 - Etat des charges transférées 143
A9 - Détail des opérations pour le compte de tiers 144

B - Engagements hors bilan

B1.1 - Etat des emprunts garantis par la commune ou l'établissement (4) 145
B1.2 - Calcul du ratio d'endettement relatif aux garanties d'emprunt 146
B1.3 - Etat des contrats de crédit-bail 147
B1.4 - Etat des contrats de partenariat public-privé 148
B1.5 - Etat des autres engagements donnés 149
B1.6 - Etat des engagements reçus 150
B1.7 - Subventions versées dans le cadre du vote du budget (5) 151
B2.1 - Etat des autorisations de programme et des crédits de paiement afférents 152
B2.2 - Etat des autorisations d'engagement et des crédits de paiement afférents 153
B3 - Emploi des recettes grevées d'une affectation spéciale 154

C - Autres éléments d'informations

C1 - Etat du personnel 155
C2 - Liste des organismes dans lesquels a été pris un engagement financier (4) 157
C3.1 - Liste des organismes de regroupement auxquels adhère la commune ou l'établissement 158
C3.2 - Liste des établissements publics créés 159
C3.3 - Liste des services individualisés dans un budget annexe 160
C3.4 - Liste des services assujettis à la TVA et non érigés en budget annexe 161

D - Décision en matière de taux de contributions directes - Arrêté et signatures

D1 - Décision en matière de taux de contributions directes 162

(1) Cette présentation est obligatoire pour les communes de 3 500 habitants et plus (art. L. 2312-3 du CGCT), les groupements comprenant au moins une commune de 3 500 habitants et plus (art. R. 5211-14 du CGCT) et leurs établissements publics. Elle n'a cependant pas à être produite par les services et activité unique érigés en établissement public ou budget annexe. Les autres communes et établissements peuvent les présenter de manière facultative.

(2) Cet état ne peut être produit que par les communes dont la population est inférieure à 500 habitants et qui gèrent les services de distribution de l'eau potable et d'assainissement sous forme de régie simple sans budget annexe (art. L. 2221-11 du CGCT).

(3) Cet état est obligatoirement produit par les communes et groupements de communes de 10 000 habitants et plus ayant institué la TEOM et assurant au moins la collecte des déchets ménagers (art. L. 2313-1 du CGCT).

(4) Ces états ne sont obligatoires que pour les communes de 3 500 habitants et plus (art. L. 2313-1 du CGCT), les groupements comprenant au moins une commune de 3 500 habitants et plus (art. L. 5211-36 du CGCT, art. L. 5711-1 du CGCT) et leurs établissements publics.

(5) Si la commune ou l'établissement décide d'attribuer des subventions dans le cadre du budget dans les conditions décrites à l'article L. 2311-7 du CGCT.

(6) Les associations syndicales autorisées doivent utiliser leur état particulier « *Informations générales* » annexé à l'arrêté n° NOR : INTB1237402A, relatif au cadre budgétaire et comptable applicable aux associations syndicales autorisées.

(7) Les associations syndicales autorisées remplissent et joignent uniquement les états qui les concernent au titre de l'exercice et au titre du détail des comptes de bilan.

Préciser, pour chaque annexe, si l'état est sans objet le cas échéant.

Code INSEE 71137	VILLE DE CLUNY BUDGET VILLE CLUNY	DM 2023

I – INFORMATIONS GENERALES	I
INFORMATIONS STATISTIQUES, FISCALES ET FINANCIERES	A

Informations statistiques	Valeurs
Population totale (colonne h du recensement INSEE) :	5176
Nombre de résidences secondaires (article R. 2313-1 *in fine*) :	168
Nom de l'EPCI à fiscalité propre auquel la commune adhère :	

Potentiel fiscal et financier (1)		Valeurs par hab. (population DGF)	Moyennes nationales du potentiel financier par habitants de la strate
Fiscal	Financier		
0.00	0.00	0.00	0.00

	Informations financières – ratios (2)	Valeurs	Moyennes nationales de la strate (3)
1	Dépenses réelles de fonctionnement/population	1241.00	1043.00
2	Produit des impositions directes/population	373.00	501.00
3	Recettes réelles de fonctionnement/population	1387.00	1196.00
4	Dépenses d'équipement brut/population	636.00	741.00
5	Encours de dette/population	741.00	775.00
6	DGF/population	254.00	153.00
7	Dépenses de personnel/dépenses réelles de fonctionnement (2)	61.00	52.96
8	Dépenses de fonct. et remb. dette en capital/recettes réelles de fonct. (2)	98.00	94.00
9	Dépenses d'équipement brut/recettes réelles de fonctionnement (2)	46.00	26.00
10	Encours de la dette/recettes réelles de fonctionnement (2)	53.00	65.00

Dans l'ensemble des tableaux, les cases grisées ne doivent pas être remplies.

(1) Il s'agit du potentiel fiscal et du potentiel financier définis à l'article L. 2334-4 du code général des collectivités territoriales qui figurent sur la fiche de répartition de la DGF de l'exercice N-1 établie sur la base des informations N-2 (transmise par les services préfectoraux).

(2) Les ratios 1 à 6 sont obligatoires pour les communes de 3 500 habitants et plus et leurs établissements publics administratifs ainsi que pour les EPCI dotés d'une fiscalité propre comprenant au moins une commune de 3 500 habitants et plus.

Les ratios 7 à 10 sont obligatoires pour les communes de 10 000 habitants et plus et leurs établissements publics administratifs ainsi que pour les EPCI dotés d'une fiscalité propre comprenant au moins une commune de 10 000 habitants et plus (cf. articles L. 2313-1, L. 2313-2, R. 2313-1, R. 2313-2 et R. 5211-15 du CGCT). Pour les caisses des écoles, les EPCI non dotés d'une fiscalité propre et les syndicats mixtes associant exclusivement des communes et des EPCI, il conviendra d'appliquer les ratios prévus respectivement par les articles R. 2313-7, R. 5211-15 et R. 5711-3 du CGCT.

(3) Il convient d'indiquer les moyennes de la catégorie de l'organisme en cause (commune, communauté urbaine, communauté d'agglomération, …) et les sources d'où sont tirées les informations (statistiques de la direction générale des collectivités locales ou de la direction générale de la comptabilité publique). Il s'agit des moyennes de la dernière année connue.

I – INFORMATIONS GENERALES	I
MODALITES DE VOTE DU BUDGET	B

I – L'assemblée délibérante a voté le présent budget par nature :
- au niveau (1) du chapitre pour la section d'investissement.
- sans (2) les programmes d'équipement.
- au niveau (1) du chapitre pour la section de fonctionnement.
- sans (3) vote formel sur chacun des chapitres.

La liste des articles spécialisés sur lesquels l'ordonnateur ne peut procéder à des virements d'article à article est la suivante :

II – En l'absence de mention au paragraphe I ci-dessus, le budget est réputé voté par chapitre, et, en section d'investissement, sans chapitre de dépense « opération d'équipement ».

III – Les provisions sont (4) .

IV – La comparaison s'effectue par rapport au budget de l'exercice (5).

V – Le présent budget a été voté (6) sans reprise des résultats de l'exercice N-1.

(1) A compléter par « du chapitre » ou « de l'article ».

(2) Indiquer « avec » ou « sans » les chapitres opérations d'équipement.

(3) Indiquer « avec » ou « sans » vote formel.

(4) A compléter par un seul des deux choix suivants :
- semi-budgétaires (pas d'inscription en recette de la section d'investissement) ;
- budgétaires (délibération n° ……. du …….).

(5) Budget de l'exercice = budget primitif + budget supplémentaire + décision modificative, s'il y a lieu.

(6) A compléter par un seul des trois choix suivants :
- sans reprise des résultats de l'exercice N-1 ;
- avec reprise des résultats de l'exercice N-1 après le vote du compte administratif N-1 ;
- avec reprise anticipée des résultats de l'exercice N-1.

II – PRESENTATION GENERALE DU BUDGET — II

VUE D'ENSEMBLE — A1

FONCTIONNEMENT

		DEPENSES DE LA SECTION DE FONCTIONNEMENT	RECETTES DE LA SECTION DE FONCTIONNEMENT
VOTE	CREDITS DE FONCTIONNEMENT VOTES AU TITRE DU PRESENT BUDGET (1)	9 979,00	-18 065,00
	+	+	+
REPORTS	RESTES A REALISER (R.A.R) DE L'EXERCICE PRECEDENT (2)	0,00	0,00
REPORTS	002 RESULTAT DE FONCTIONNEMENT REPORTE (2)	(si déficit) 0,00	(si excédent) 28 044,00
	=	=	=
	TOTAL DE LA SECTION DE FONCTIONNEMENT (3)	9 979,00	9 979,00

INVESTISSEMENT

		DEPENSES DE LA SECTION D'INVESTISSEMENT	RECETTES DE LA SECTION D'INVESTISSEMENT
VOTE	CREDITS D'INVESTISSEMENT (1) VOTES AU TITRE DU PRESENT BUDGET (y compris le compte 1068)	409 179,00	409 179,00
	+	+	+
REPORTS	RESTES A REALISER (R.A.R) DE L'EXERCICE PRECEDENT (2)	0,00	0,00
REPORTS	001 SOLDE D'EXECUTION DE LA SECTION D'INVESTISSEMENT REPORTE (2)	(si solde négatif) 0,00	(si solde positif) 0,00
	=	=	=
	TOTAL DE LA SECTION D'INVESTISSEMENT (3)	409 179,00	409 179,00

TOTAL

TOTAL DU BUDGET (3)	419 158,00	419 158,00

(1) Au budget primitif, les crédits votés correspondent aux crédits votés lors de cette étape budgétaire. De même, pour les décisions modificatives et le budget supplémentaire, les crédits votés correspondent aux crédits votés lors de l'étape budgétaire sans sommation avec ceux antérieurement votés lors du même exercice.
(2) A servir uniquement en cas de reprise des résultats de l'exercice précédent, soit après le vote du compte administratif, soit en cas de reprise anticipée des résultats.
Les restes à réaliser de la section de fonctionnement correspondent en dépenses, aux dépenses engagées non mandatées et non rattachées telles qu'elles ressortent de la comptabilité des engagements et en recettes, aux recettes certaines n'ayant pas donné lieu à l'émission d'un titre et non rattachées (R. 2311-11 du CGCT).
Les restes à réaliser de la section d'investissement correspondent en dépenses, aux dépenses engagées non mandatées au 31/12 de l'exercice précédent telles qu'elles ressortent de la comptabilité des engagements et aux recettes certaines n'ayant pas donné lieu à l'émission d'un titre au 31/12 de l'exercice précédent (R. 2311-11 du CGCT).
(3) Total de la section de fonctionnement = RAR + résultat reporté + crédits de fonctionnement votés.

Total de la section d'investissement = RAR + solde d'exécution reporté + crédits d'investissement votés.

Total du budget = Total de la section de fonctionnement + Total de la section d'investissement.

II - PRESENTATION GENERALE DU BUDGET — II
SECTION DE FONCTIONNEMENT – CHAPITRES — A2

DEPENSES DE FONCTIONNEMENT

Chap.	Libellé	Budget de l'exercice (1) I	Restes à réaliser N-1 (2) II	Propositions nouvelles	VOTE (3) III	TOTAL IV = I + II + III
011	Charges à caractère général	1 793 410,10	0,00	147 422,00	147 422,00	1 940 832,10
012	Charges de personnel, frais assimilés	3 940 664,00	0,00	0,00	0,00	3 940 664,00
014	Atténuations de produits	5 200,00	0,00	0,00	0,00	5 200,00
65	Autres charges de gestion courante	816 245,00	0,00	80 000,00	80 000,00	896 245,00
656	Frais fonctionnement des groupes d'élus	0,00	0,00	0,00	0,00	0,00
	Total des dépenses de gestion courante	**6 555 519,10**	**0,00**	**227 422,00**	**227 422,00**	**6 782 941,10**
66	Charges financières	89 400,00	0,00	0,00	0,00	89 400,00
67	Charges exceptionnelles	10 000,00	0,00	5 000,00	5 000,00	15 000,00
68	Dotations provisions semi-budgétaires (4)	0,00		0,00	0,00	0,00
022	Dépenses imprévues	0,00		0,00	0,00	0,00
	Total des dépenses réelles de fonctionnement	**6 654 919,10**	**0,00**	**232 422,00**	**232 422,00**	**6 887 341,10**
023	*Virement à la section d'investissement (5)*	*1 257 541,81*		*-186 443,00*	*-186 443,00*	*1 071 098,81*
042	*Opérat° ordre transfert entre sections (5)*	*274 000,00*		*-36 000,00*	*-36 000,00*	*238 000,00*
043	*Opérat° ordre intérieur de la section (5)*	*0,00*		*0,00*	*0,00*	*0,00*
	Total des dépenses d'ordre de fonctionnement	***1 531 541,81***		***-222 443,00***	***-222 443,00***	***1 309 098,81***
	TOTAL	**8 186 460,91**	**0,00**	**9 979,00**	**9 979,00**	**8 196 439,91**

+

D 002 RESULTAT REPORTE OU ANTICIPE (2)	**0,00**

=

TOTAL DES DEPENSES DE FONCTIONNEMENT CUMULEES	**8 196 439,91**

RECETTES DE FONCTIONNEMENT

Chap.	Libellé	Budget de l'exercice (1) I	Restes à réaliser N-1 (2) II	Propositions nouvelles	VOTE (3) III	TOTAL IV = I + II + III
013	Atténuations de charges	40 000,00	0,00	0,00	0,00	40 000,00
70	Produits services, domaine et ventes div	1 357 918,00	0,00	-100 817,00	-100 817,00	1 257 101,00
73	Impôts et taxes	3 163 965,00	0,00	0,00	0,00	3 163 965,00
74	Dotations et participations	2 046 024,00	0,00	82 752,00	82 752,00	2 128 776,00
75	Autres produits de gestion courante	494 606,00	0,00	0,00	0,00	494 606,00
	Total des recettes de gestion courante	**7 102 513,00**	**0,00**	**-18 065,00**	**-18 065,00**	**7 084 448,00**
76	Produits financiers	18 900,00	0,00	0,00	0,00	18 900,00
77	Produits exceptionnels	39 040,00	0,00	0,00	0,00	39 040,00
78	Reprises provisions semi-budgétaires (4)	0,00		0,00	0,00	0,00
	Total des recettes réelles de fonctionnement	**7 160 453,00**	**0,00**	**-18 065,00**	**-18 065,00**	**7 142 388,00**
042	*Opérat° ordre transfert entre sections (5)*	*70 000,00*		*0,00*	*0,00*	*70 000,00*
043	*Opérat° ordre intérieur de la section (5)*	*0,00*		*0,00*	*0,00*	*0,00*
	Total des recettes d'ordre de fonctionnement	***70 000,00***		***0,00***	***0,00***	***70 000,00***
	TOTAL	**7 230 453,00**	**0,00**	**-18 065,00**	**-18 065,00**	**7 212 388,00**

+

R 002 RESULTAT REPORTE OU ANTICIPE (2)	**984 051,91**

=

TOTAL DES RECETTES DE FONCTIONNEMENT CUMULEES	**8 196 439,91**

Pour information :

AUTOFINANCEMENT PREVISIONNEL DÉGAGÉ AU PROFIT DE LA SECTION D'INVESTISSEMENT (6)	**1 239 098,81**

Il s'agit, pour un budget voté en équilibre, des ressources propres correspondant à l'excédent des recettes réelles de fonctionnement sur les dépenses réelles de fonctionnement. Il sert à financer le remboursement du capital de la dette et les nouveaux investissements de la commune ou de l'établissement.

(1) Cf. Modalités de vote I-B.
(2) La colonne RAR n'est à renseigner qu'en l'absence de reprise anticipée du résultat lors du vote du budget primitif.
(3) Il s'agit des nouveaux crédits votés lors de la présente délibération, hors RAR.

(4) Si la commune ou l'établissement applique le régime des provisions semi-budgétaires.
(5)DF 023 = RI 021 ; DI 040 = RF 042 ; RI 040 = DF 042 ; DI 041 = RI 041 ; DF 043 = RF 043.
(6) Solde de l'opération *DF 023 + DF 042 – RF 042* ou solde de l'opération *RI 021+ RI 040 – DI 040.*

II – PRESENTATION GENERALE DU BUDGET — II
SECTION D'INVESTISSEMENT – CHAPITRES — A3

DEPENSES D'INVESTISSEMENT

Chap.	Libellé	Budget de l'exercice (1) I	Restes à réaliser N-1 (2) II	Propositions nouvelles	VOTE (3) III	TOTAL IV = I + II + III
010	Stocks (5)	0,00	0,00	0,00	0,00	0,00
20	Immobilisations incorporelles (sauf 204)	0,00	0,00	0,00	0,00	0,00
204	Subventions d'équipement versées	0,00	0,00	0,00	0,00	0,00
21	Immobilisations corporelles	0,00	0,00	0,00	0,00	0,00
22	Immobilisations reçues en affectation (6)	0,00	0,00	0,00	0,00	0,00
23	Immobilisations en cours	0,00	0,00	0,00	0,00	0,00
	Total des opérations d'équipement	4 369 189,20	0,00	409 179,00	409 179,00	4 778 368,20
	Total des dépenses d'équipement	**4 369 189,20**	**0,00**	**409 179,00**	**409 179,00**	**4 778 368,20**
10	Dotations, fonds divers et réserves	0,00	0,00	0,00	0,00	0,00
13	Subventions d'investissement	0,00	0,00	0,00	0,00	0,00
16	Emprunts et dettes assimilées	593 000,00	0,00	0,00	0,00	593 000,00
18	Compte de liaison : affectat° (BA,régie) (7)	0,00	0,00	0,00	0,00	0,00
26	Participat° et créances rattachées	0,00	0,00	0,00	0,00	0,00
27	Autres immobilisations financières	0,00	0,00	0,00	0,00	0,00
020	Dépenses imprévues	0,00		0,00	0,00	0,00
	Total des dépenses financières	**593 000,00**	**0,00**	**0,00**	**0,00**	**593 000,00**
45…	**Total des opé. pour compte de tiers(8)**	**0,00**	**0,00**	**0,00**	**0,00**	**0,00**
Total des dépenses réelles d'investissement		**4 962 189,20**	**0,00**	**409 179,00**	**409 179,00**	**5 371 368,20**
040	*Opérat° ordre transfert entre sections (4)*	*70 000,00*		*0,00*	*0,00*	*70 000,00*
041	*Opérations patrimoniales (4)*	*0,00*		*0,00*	*0,00*	*0,00*
	Total des dépenses d'ordre d'investissement	***70 000,00***		***0,00***	***0,00***	***70 000,00***
	TOTAL	**5 032 189,20**	**0,00**	**409 179,00**	**409 179,00**	**5 441 368,20**

+

D 001 SOLDE D'EXECUTION NEGATIF REPORTE OU ANTICIPE (2)	**712 431,98**

=

TOTAL DES DEPENSES D'INVESTISSEMENT CUMULEES	**6 153 800,18**

RECETTES D'INVESTISSEMENT

Chap.	Libellé	Budget de l'exercice(1) I	Restes à réaliser N-1 (2) II	Propositions nouvelles	VOTE (3) III	TOTAL IV = I + II + III
010	Stocks (5)	0,00	0,00	0,00	0,00	0,00
13	Subventions d'investissement (hors 138)	1 588 226,03	0,00	99 150,70	99 150,70	1 687 376,73
16	Emprunts et dettes assimilées (hors165)	1 289 015,30	0,00	560 515,30	560 515,30	1 849 530,60
20	Immobilisations incorporelles (sauf 204)	0,00	0,00	0,00	0,00	0,00
204	Subventions d'équipement versées	0,00	0,00	0,00	0,00	0,00
21	Immobilisations corporelles	0,00	0,00	0,00	0,00	0,00
22	Immobilisations reçues en affectation (6)	0,00	0,00	0,00	0,00	0,00
23	Immobilisations en cours	0,00	0,00	0,00	0,00	0,00
	Total des recettes d'équipement	**2 877 241,33**	**0,00**	**659 666,00**	**659 666,00**	**3 536 907,33**
10	Dotations, fonds divers et réserves (hors 1068)	165 000,00	0,00	0,00	0,00	165 000,00
1068	Excédents de fonctionnement capitalisés (9)	615 338,04	0,00	-28 044,00	-28 044,00	587 294,04
138	Autres subvent° invest. non transf.	0,00	0,00	0,00	0,00	0,00
165	Dépôts et cautionnements reçus	0,00	0,00	0,00	0,00	0,00
18	Compte de liaison : affectat° (BA,régie) (7)	0,00	0,00	0,00	0,00	0,00
26	Participat° et créances rattachées	0,00	0,00	0,00	0,00	0,00
27	Autres immobilisations financières	0,00	0,00	0,00	0,00	0,00
024	Produits des cessions d'immobilisations	555 500,00	0,00	0,00	0,00	555 500,00
	Total des recettes financières	**1 335 838,04**	**0,00**	**-28 044,00**	**-28 044,00**	**1 307 794,04**
45…	**Total des opé. pour le compte de tiers (8)**	**0,00**	**0,00**	**0,00**	**0,00**	**0,00**
Total des recettes réelles d'investissement		**4 213 079,37**	**0,00**	**631 622,00**	**631 622,00**	**4 844 701,37**
021	*Virement de la sect° de fonctionnement (4)*	*1 257 541,81*		*-186 443,00*	*-186 443,00*	*1 071 098,81*
040	*Opérat° ordre transfert entre sections (4)*	*274 000,00*		*-36 000,00*	*-36 000,00*	*238 000,00*

Chap.	Libellé	Budget de l'exercice(1) I	Restes à réaliser N-1 (2) II	Propositions nouvelles	VOTE (3) III	TOTAL IV = I + II + III
041	*Opérations patrimoniales (4)*	*0,00*		*0,00*	*0,00*	*0,00*
Total des recettes d'ordre d'investissement		***1 531 541,81***		***-222 443,00***	***-222 443,00***	***1 309 098,81***
TOTAL		**5 744 621,18**	**0,00**	**409 179,00**	**409 179,00**	**6 153 800,18**

+

R 001 SOLDE D'EXECUTION POSITIF REPORTE OU ANTICIPE (2)	**0,00**

=

TOTAL DES RECETTES D'INVESTISSEMENT CUMULEES	**6 153 800,18**

Pour information :

Il s'agit, pour un budget voté en équilibre, des ressources propres correspondant à l'excédent des recettes réelles de fonctionnement sur les dépenses réelles de fonctionnement. Il sert à financer le remboursement du capital de la dette et les nouveaux investissements de la commune ou de l'établissement.

AUTOFINANCEMENT PREVISIONNEL DÉGAGÉ PAR LA SECTION DE FONCTIONNEMENT (10)	**1 239 098,81**

(1) Cf. Modalités de vote I-B.

(2) Inscrire en cas de reprise des résultats de l'exercice précédent (après vote du compte administratif) ou si reprise anticipée des résultats.

(3) Le vote de l'organe délibérant porte uniquement sur les propositions nouvelles.

(4) DF 023 = RI 021 ; DI 040 = RF 042 ; RI 040 = DF 042 ; DI 041 = RI 041 ; DF 043 = RF 043.

(5) A servir uniquement dans le cadre d'un suivi des stocks selon la méthode de l'inventaire permanent simplifié autorisée pour les seules opérations d'aménagements (lotissement, ZAC…) par ailleurs retracées dans le cadre de budgets annexes.

(6) En dépenses, le chapitre 22 retrace les travaux d'investissement réalisés sur les biens reçus en affectation. En recette, il retrace, le cas échéant, l'annulation de tels travaux effectués sur un exercice antérieur.

(7) A servir uniquement lorsque la commune ou l'établissement effectue une dotation initiale en espèces au profit d'un service public non personnalisé qu'elle ou qu'il crée.

(8) Seul le total des opérations pour compte de tiers figure sur cet état (voir le détail Annexe IV A9).

(9) Le compte 1068 n'est pas un chapitre mais un article du chapitre 10.

(10) Solde de l'opération *DF 023 + DF 042 – RF 042* ou solde de l'opération *RI 021 + RI 040 – DI 040*.

II – PRESENTATION GENERALE DU BUDGET — II

BALANCE GENERALE DU BUDGET — B1

1 – DEPENSES (du présent budget + restes à réaliser)

	FONCTIONNEMENT	Opérations réelles (1)	Opérations d'ordre (2)	TOTAL
011	Charges à caractère général	147 422,00		147 422,00
012	Charges de personnel, frais assimilés	0,00		0,00
014	Atténuations de produits	0,00		0,00
60	*Achats et variation des stocks (3)*		*0,00*	0,00
65	Autres charges de gestion courante	80 000,00		80 000,00
656	Frais fonctionnement des groupes d'élus (4)	0,00		0,00
66	Charges financières	0,00	*0,00*	0,00
67	Charges exceptionnelles	5 000,00	*0,00*	5 000,00
68	Dot. aux amortissements et provisions	0,00	*-36 000,00*	-36 000,00
71	*Production stockée (ou déstockage) (3)*		*0,00*	0,00
022	Dépenses imprévues	0,00		0,00
023	*Virement à la section d'investissement*		*-186 443,00*	-186 443,00
Dépenses de fonctionnement – Total		**232 422,00**	***-222 443,00***	**9 979,00**

+

D 002 RESULTAT REPORTE OU ANTICIPE	**0,00**

=

TOTAL DES DEPENSES DE FONCTIONNEMENT CUMULEES	**9 979,00**

	INVESTISSEMENT	Opérations réelles (1)	Opérations d'ordre (2)	TOTAL
10	Dotations, fonds divers et réserves	0,00	*0,00*	0,00
13	Subventions d'investissement	0,00	*0,00*	0,00
15	*Provisions pour risques et charges (5)*		*0,00*	0,00
16	Emprunts et dettes assimilées (sauf 1688 non budgétaire)	0,00	*0,00*	0,00
18	Compte de liaison : affectat° (BA,régie)	(8) 0,00		0,00
	Total des opérations d'équipement	409 179,00		409 179,00
198	*Neutral. amort. subv. équip. versées*		*0,00*	*0,00*
20	Immobilisations incorporelles (sauf 204) (6)	0,00	*0,00*	0,00
204	Subventions d'équipement versées	0,00	*0,00*	0,00
21	Immobilisations corporelles (6)	0,00	*0,00*	0,00
22	Immobilisations reçues en affectation (6)	(9) 0,00	*0,00*	0,00
23	Immobilisations en cours (6)	0,00	*0,00*	0,00
26	Participations et créances rattachées	0,00	*0,00*	0,00
27	Autres immobilisations financières	0,00	*0,00*	0,00
28	*Amortissement des immobilisations (reprises)*		*0,00*	0,00
29	*Prov. pour dépréciat° immobilisations (5)*		*0,00*	0,00
39	*Prov. dépréciat° des stocks et en-cours (5)*		*0,00*	0,00
45…	Total des opérations pour compte de tiers (7)	0,00	*0,00*	0,00
481	*Charges à rép. sur plusieurs exercices*		*0,00*	0,00
49	*Prov. dépréc. comptes de tiers (5)*		*0,00*	0,00
59	*Prov. dépréc. comptes financiers (5)*		*0,00*	0,00
3…	Stocks	0,00	*0,00*	0,00
020	Dépenses imprévues	0,00		0,00
Dépenses d'investissement – Total		**409 179,00**	***0,00***	**409 179,00**

+

D 001 SOLDE D'EXECUTION NEGATIF REPORTE OU ANTICIPE	**0,00**

=

TOTAL DES DEPENSES D'INVESTISSEMENT CUMULEES	**409 179,00**

(1) Y compris les opérations relatives au rattachement des charges et des produits et les opérations d'ordre semi-budgétaires.

(2) Voir liste des opérations d'ordre.

(3) Permet de retracer des opérations particulières telles que les opérations de stocks liées à la tenue d'un inventaire permanent simplifié.

(4) Communes, communautés d'agglomération et communautés urbaines de plus de 100 000 habitants.

(5) Si la commune ou l'établissement applique le régime des provisions budgétaires.

(6) Hors chapitres « opérations d'équipement ».

(7) Seul le total des opérations pour compte de tiers figure sur cet état (voir le détail Annexe IV A9).

(8) A servir uniquement lorsque la commune ou l'établissement effectue une dotation initiale en espèces au profit d'un service public non personnalisé qu'elle ou qu'il crée.

(9) En dépenses, le chapitre 22 retrace les travaux d'investissement réalisés sur les biens reçus en affectation. En recette, il retrace, le cas échéant, l'annulation de tels travaux effectués sur un exercice antérieur.

II – PRESENTATION GENERALE DU BUDGET — II

BALANCE GENERALE DU BUDGET — B2

2 – RECETTES (du présent budget + restes à réaliser)

	FONCTIONNEMENT	Opérations réelles (1)	Opérations d'ordre (2)	TOTAL
013	Atténuations de charges	0,00		0,00
60	*Achats et variation des stocks (3)*		*0,00*	0,00
70	Produits services, domaine et ventes div	-100 817,00		-100 817,00
71	*Production stockée (ou déstockage)*		*0,00*	0,00
72	*Production immobilisée*		*0,00*	0,00
73	Impôts et taxes	0,00		0,00
74	Dotations et participations	82 752,00		82 752,00
75	Autres produits de gestion courante	0,00	*0,00*	0,00
76	Produits financiers	0,00	*0,00*	0,00
77	Produits exceptionnels	0,00	*0,00*	0,00
78	Reprise sur amortissements et provisions	0,00	*0,00*	0,00
79	*Transferts de charges*		*0,00*	0,00
Recettes de fonctionnement – Total		**-18 065,00**	***0,00***	**-18 065,00**

+

R 002 RESULTAT REPORTE OU ANTICIPE	**28 044,00**

=

TOTAL DES RECETTES DE FONCTIONNEMENT CUMULEES	**9 979,00**

	INVESTISSEMENT	Opérations réelles (1)	Opérations d'ordre (2)	TOTAL
10	Dotations, fonds divers et réserves (sauf 1068)	0,00	*0,00*	0,00
13	Subventions d'investissement	99 150,70	*0,00*	99 150,70
15	*Provisions pour risques et charges (4)*		*0,00*	0,00
16	Emprunts et dettes assimilées (sauf 1688 non budgétaires)	560 515,30	*0,00*	560 515,30
18	Compte de liaison : affectat° (BA,régie)	(6) 0,00		0,00
20	Immobilisations incorporelles (sauf 204)	0,00	*0,00*	0,00
204	Subventions d'équipement versées	0,00	*0,00*	0,00
21	Immobilisations corporelles	0,00	*0,00*	0,00
22	Immobilisations reçues en affectation	(7) 0,00	*0,00*	0,00
23	Immobilisations en cours	0,00	*0,00*	0,00
26	Participations et créances rattachées	0,00	*0,00*	0,00
27	Autres immobilisations financières	0,00	*0,00*	0,00
28	*Amortissement des immobilisations*		*-36 000,00*	-36 000,00
29	*Prov. pour dépréciat° immobilisations (4)*		*0,00*	0,00
39	*Prov. dépréciat° des stocks et en-cours (4)*		*0,00*	0,00
45…	Opérations pour compte de tiers (5)	0,00	*0,00*	0,00
481	*Charges à rép. sur plusieurs exercices*		*0,00*	0,00
49	*Prov. dépréc. comptes de tiers (4)*		*0,00*	0,00
59	*Prov. dépréc. comptes financiers (4)*		*0,00*	0,00
3…	Stocks	0,00	*0,00*	0,00
021	*Virement de la sect° de fonctionnement*		*-186 443,00*	-186 443,00
024	Produits des cessions d'immobilisations	0,00		0,00
Recettes d'investissement – Total		**659 666,00**	***-222 443,00***	**437 223,00**

+

R 001 SOLDE D'EXECUTION POSITIF REPORTE OU ANTICIPE	**0,00**

+

AFFECTATION AU COMPTE 1068	**-28 044,00**

=

TOTAL DES RECETTES D'INVESTISSEMENT CUMULEES	**409 179,00**

(1) Y compris les opérations relatives au rattachement des charges et des produits et les opérations d'ordre semi-budgétaires.

(2) Voir liste des opérations d'ordre.

(3) Permet de retracer des opérations particulières telles que les opérations de stocks liées à la tenue d'un inventaire permanent simplifié.

(4) Si la commune ou l'établissement applique le régime des provisions budgétaires.

(5) Seul le total des opérations pour compte de tiers figure sur cet état (voir le détail Annexe IV A9).

(6) A servir uniquement lorsque la commune ou l'établissement effectue une dotation initiale en espèces au profit d'un service public non personnalisé qu'elle ou qu'il crée.

(7) En dépenses, le chapitre 22 retrace les travaux d'investissement réalisés sur les biens reçus en affectation. En recette, il retrace, le cas échéant, l'annulation de tels travaux effectués sur un exercice antérieur.

III – VOTE DU BUDGET — III

SECTION DE FONCTIONNEMENT – DETAIL DES DEPENSES — A1

Chap / art (1)	Libellé (1)	Budget de l'exercice (2)	Propositions nouvelles (3)	Vote (4)
011	**Charges à caractère général**	**1 793 410,10**	**147 422,00**	**147 422,00**
6042	Achats prestat° services (hors terrains)	2 000,00	0,00	0,00
60611	Eau et assainissement	63 920,10	0,00	0,00
60612	Energie - Electricité	450 650,00	110 000,00	110 000,00
60621	Combustibles	11 000,00	0,00	0,00
60622	Carburants	36 300,00	-700,00	-700,00
60623	Alimentation	75 000,00	0,00	0,00
60628	Autres fournitures non stockées	1 350,00	-1 000,00	-1 000,00
60631	Fournitures d'entretien	43 089,00	17 139,00	17 139,00
60632	Fournitures de petit équipement	78 080,00	-15 000,00	-15 000,00
60633	Fournitures de voirie	23 000,00	-2 000,00	-2 000,00
60636	Vêtements de travail	8 250,00	0,00	0,00
6064	Fournitures administratives	5 575,00	0,00	0,00
6065	Livres, disques, ... (médiathèque)	3 100,00	0,00	0,00
6067	Fournitures scolaires	13 860,00	0,00	0,00
6068	Autres matières et fournitures	7 250,00	0,00	0,00
611	Contrats de prestations de services	164 798,00	-9 000,00	-9 000,00
6132	Locations immobilières	4 500,00	0,00	0,00
6135	Locations mobilières	78 894,00	0,00	0,00
61521	Entretien terrains	54 100,00	20 000,00	20 000,00
615221	Entretien, réparations bâtiments publics	73 300,00	4 800,00	4 800,00
615228	Entretien, réparations autres bâtiments	2 500,00	0,00	0,00
615231	Entretien, réparations voiries	9 000,00	0,00	0,00
615232	Entretien, réparations réseaux	2 250,00	0,00	0,00
61524	Entretien bois et forêts	15 000,00	0,00	0,00
61551	Entretien matériel roulant	26 500,00	0,00	0,00
61558	Entretien autres biens mobiliers	40 900,00	0,00	0,00
6156	Maintenance	85 831,00	23 183,00	23 183,00
6161	Multirisques	57 000,00	0,00	0,00
617	Etudes et recherches	10 200,00	0,00	0,00
6182	Documentation générale et technique	2 350,00	0,00	0,00
6184	Versements à des organismes de formation	7 000,00	0,00	0,00
6188	Autres frais divers	3 950,00	0,00	0,00
6226	Honoraires	3 200,00	0,00	0,00
6227	Frais d'actes et de contentieux	15 000,00	0,00	0,00
6232	Fêtes et cérémonies	8 250,00	0,00	0,00
6236	Catalogues et imprimés	30 505,00	0,00	0,00
6237	Publications	3 675,00	0,00	0,00
6248	Divers	1 500,00	0,00	0,00
6251	Voyages et déplacements	12 110,00	0,00	0,00
6257	Réceptions	5 370,00	0,00	0,00
6261	Frais d'affranchissement	5 700,00	0,00	0,00
6262	Frais de télécommunications	29 110,00	0,00	0,00
627	Services bancaires et assimilés	1 000,00	0,00	0,00
6281	Concours divers (cotisations)	27 505,00	0,00	0,00
6282	Frais de gardiennage (églises, forêts, .	20 000,00	0,00	0,00
6283	Frais de nettoyage des locaux	1 000,00	0,00	0,00
6284	Redevances pour services rendus	8 000,00	0,00	0,00
62876	Remb. frais à un GFP de rattachement	57 600,00	0,00	0,00
62878	Remb. frais à d'autres organismes	22 800,00	0,00	0,00
6288	Autres services extérieurs	10 500,00	0,00	0,00
63512	Taxes foncières	49 000,00	0,00	0,00
6358	Autres droits	21 088,00	0,00	0,00
012	**Charges de personnel, frais assimilés**	**3 940 664,00**	**0,00**	**0,00**
6332	Cotisations versées au F.N.A.L.	19 922,00	0,00	0,00
6336	Cotisations CNFPT et CDGFPT	63 427,00	0,00	0,00
64111	Rémunération principale titulaires	2 467 650,00	0,00	0,00
64112	NBI, SFT, indemnité résidence	47 500,00	0,00	0,00
64118	Autres indemnités titulaires	396 900,00	0,00	0,00
64131	Rémunérations non tit.	564 265,00	0,00	0,00
6451	Cotisations à l'U.R.S.S.A.F.	244 000,00	0,00	0,00
6454	Cotisations aux A.S.S.E.D.I.C.	6 000,00	0,00	0,00
6455	Cotisations pour assurance du personnel	110 000,00	0,00	0,00
6458	Cotis. aux autres organismes sociaux	21 000,00	0,00	0,00
014	**Atténuations de produits**	**5 200,00**	**0,00**	**0,00**
703894	Revers. sur forfait post-stationnement	3 100,00	0,00	0,00
7391172	Dégrèvt taxe habitat° sur logements vaca	2 100,00	0,00	0,00
65	**Autres charges de gestion courante**	**816 245,00**	**80 000,00**	**80 000,00**

Chap / art (1)	Libellé (1)	Budget de l'exercice (2)	Propositions nouvelles (3)	Vote (4)
6512	Droits d'utilisat° - informatique nuage	29 000,00	0,00	0,00
6531	Indemnités	115 000,00	0,00	0,00
6533	Cotisations de retraite	5 000,00	0,00	0,00
6535	Formation	1 000,00	0,00	0,00
6541	Créances admises en non-valeur	40 000,00	0,00	0,00
6553	Service d'incendie	173 915,00	0,00	0,00
65548	Autres contributions	77 600,00	0,00	0,00
657351	Subv. fonct. GFP de rattachement	3 100,00	0,00	0,00
657362	Subv. fonct. CCAS	230 000,00	80 000,00	80 000,00
65738	Subv. fonct. Autres organismes publics	35 000,00	0,00	0,00
6574	Subv. fonct. Associat°, personnes privée	106 630,00	0,00	0,00
656	**Frais fonctionnement des groupes d'élus**	**0,00**	**0,00**	**0,00**
TOTAL = DEPENSES DE GESTION DES SERVICES (a) = (011 + 012 + 014 + 65 + 656)		**6 555 519,10**	**227 422,00**	**227 422,00**
66	**Charges financières (b)**	**89 400,00**	**0,00**	**0,00**
66111	Intérêts réglés à l'échéance	70 000,00	0,00	0,00
66112	Intérêts - Rattachement des ICNE	16 000,00	0,00	0,00
6618	Intérêts des autres dettes	3 400,00	0,00	0,00
67	**Charges exceptionnelles (c)**	**10 000,00**	**5 000,00**	**5 000,00**
673	Titres annulés (sur exercices antérieurs	10 000,00	5 000,00	5 000,00
68	**Dotations provisions semi-budgétaires (d) (6)**	**0,00**	**0,00**	**0,00**
022	**Dépenses imprévues (e)**	**0,00**	**0,00**	**0,00**
TOTAL DES DEPENSES REELLES = a + b + c + d + e		**6 654 919,10**	**232 422,00**	**232 422,00**
023	***Virement à la section d'investissement***	***1 257 541,81***	***-186 443,00***	***-186 443,00***
042	***Opérat° ordre transfert entre sections (7) (8) (9)***	***274 000,00***	***-36 000,00***	***-36 000,00***
6811	*Dot. amort. et prov. Immos incorporelles*	*274 000,00*	*-36 000,00*	*-36 000,00*
TOTAL DES PRELEVEMENTS AU PROFIT DE LA SECTION D'INVESTISSEMENT		***1 531 541,81***	***-222 443,00***	***-222 443,00***
043	***Opérat° ordre intérieur de la section (10)***	**0,00**	**0,00**	**0,00**
TOTAL DES DEPENSES D'ORDRE		***1 531 541,81***	***-222 443,00***	***-222 443,00***
TOTAL DES DEPENSES DE FONCTIONNEMENT DE L'EXERCICE (= Total des opérations réelles et d'ordre)		**8 186 460,91**	**9 979,00**	**9 979,00**

+

RESTES A REALISER N-1 (11)	**0,00**

+

D 002 RESULTAT REPORTE OU ANTICIPE (11)	**0,00**

=

TOTAL DES DEPENSES DE FONCTIONNEMENT CUMULEES	**9 979,00**

Détail du calcul des ICNE au compte 66112 (5)

Montant des ICNE de l'exercice	25 689,97
Montant des ICNE de l'exercice N-1	9 955,77
= Différence ICNE N – ICNE N-1	16 000,00

(1) Détailler les chapitres budgétaires par article conformément au plan de comptes appliqué par la commune ou l'établissement.

(2) Cf. Modalités de vote I-B.

(3) Hors restes à réaliser.

(4) Le vote de l'organe délibérant porte uniquement sur les propositions nouvelles.

(5) Le montant des ICNE de l'exercice correspond au montant de l'étape en cours cumulé aux crédits de l'exercice. Si le montant des ICNE de l'exercice est inférieur au montant de l'exercice N-1, le montant du compte 66112 sera négatif.

(6) Si la commune ou l'établissement applique le régime des provisions semi-budgétaires.

(7) Cf. définitions du chapitre des opérations d'ordre, *DF 042 = RI 040.*

(8) Aucune prévision budgétaire ne doit figurer aux articles 675 et 676 (cf. chapitre 024 « produit des cessions d'immobilisation »).

(9) Le compte 6815 peut figurer dans le détail du chapitre 042 si la commune ou l'établissement applique le régime des provisions budgétaires.

(10) Chapitre destiné à retracer les opérations particulières telles que les opérations de stocks ou liées à la tenue d'un inventaire permanent simplifié.

(11) Inscrire en cas de reprise des résultats de l'exercice précédent (après vote du compte administratif ou si reprise anticipée des résultats).

III – VOTE DU BUDGET — III

SECTION DE FONCTIONNEMENT – DETAIL DES RECETTES — A2

Chap / art (1)	Libellé (1)	Budget de l'exercice (2)	Propositions nouvelles (3)	Vote (4)
013	**Atténuations de charges**	**40 000,00**	**0,00**	**0,00**
6419	Remboursements rémunérations personnel	40 000,00	0,00	0,00
70	**Produits services, domaine et ventes div**	**1 357 918,00**	**-100 817,00**	**-100 817,00**
7022	Coupes de bois	28 000,00	-22 000,00	-22 000,00
70311	Concessions cimetières (produit net)	15 000,00	0,00	0,00
70321	Stationnement et location voie publique	210 135,00	0,00	0,00
70323	Redev. occupat° domaine public communal	21 800,00	0,00	0,00
70384	Forfait de post-stationnement	48 000,00	0,00	0,00
704	Travaux	11 183,00	-78 817,00	-78 817,00
7062	Redevances services à caractère culturel	152 500,00	0,00	0,00
70631	Redevances services à caractère sportif	48 300,00	0,00	0,00
7067	Redev. services périscolaires et enseign	18 000,00	0,00	0,00
7083	Locations diverses (autres qu'immeubles)	4 700,00	0,00	0,00
70841	Mise à dispo personnel B.A. , régies	650 300,00	0,00	0,00
7088	Produits activités annexes (abonnements)	150 000,00	0,00	0,00
73	**Impôts et taxes**	**3 163 965,00**	**0,00**	**0,00**
73111	Impôts directs locaux	1 933 000,00	0,00	0,00
73211	Attribution de compensation	862 525,00	0,00	0,00
73221	FNGIR	26 270,00	0,00	0,00
73223	Fonds péréquation ress. com. et intercom	67 170,00	0,00	0,00
7351	Taxe consommation finale d'électricité	100 000,00	0,00	0,00
7381	Taxes additionnelles droits de mutation	175 000,00	0,00	0,00
74	**Dotations et participations**	**2 046 024,00**	**82 752,00**	**82 752,00**
7411	Dotation forfaitaire	462 000,00	0,00	0,00
74121	Dotation de solidarité rurale	734 329,00	53 329,00	53 329,00
74127	Dotation nationale de péréquation	177 592,00	4 992,00	4 992,00
744	FCTVA	11 000,00	0,00	0,00
74718	Autres participations Etat	12 500,00	0,00	0,00
7472	Participat° Régions	37 000,00	0,00	0,00
7473	Participat° Départements	19 000,00	0,00	0,00
74748	Participat° Autres communes	70 000,00	0,00	0,00
74751	Participat° GFP de rattachement	364 172,00	0,00	0,00
74834	Etat - Compens. exonérat° taxes foncière	78 500,00	0,00	0,00
7485	Dotation pour les titres sécurisés	15 000,00	4 000,00	4 000,00
7488	Autres attributions et participations	64 931,00	20 431,00	20 431,00
75	**Autres produits de gestion courante**	**494 606,00**	**0,00**	**0,00**
752	Revenus des immeubles	186 106,00	0,00	0,00
7551	Excédent des BA administratifs	300 000,00	0,00	0,00
7588	Autres produits div. de gestion courante	8 500,00	0,00	0,00
	TOTAL = RECETTES DE GESTION DES SERVICES (a) = 70 + 73 + 74 + 75 + 013	**7 102 513,00**	**-18 065,00**	**-18 065,00**
76	**Produits financiers (b)**	**18 900,00**	**0,00**	**0,00**
7688	Autres	18 900,00	0,00	0,00
77	**Produits exceptionnels (c)**	**39 040,00**	**0,00**	**0,00**
7713	Libéralités reçues	30 000,00	0,00	0,00
7788	Produits exceptionnels divers	9 040,00	0,00	0,00
78	**Reprises provisions semi-budgétaires (d) (5)**	**0,00**	**0,00**	**0,00**
	TOTAL DES RECETTES REELLES = a + b + c + d	**7 160 453,00**	**-18 065,00**	**-18 065,00**
042	***Opérat° ordre transfert entre sections (6) (7) (8)***	***70 000,00***	***0,00***	***0,00***
722	*Immobilisations corporelles*	*70 000,00*	*0,00*	*0,00*
043	***Opérat° ordre intérieur de la section (9)***	***0,00***	***0,00***	***0,00***
	TOTAL DES RECETTES D'ORDRE	***70 000,00***	***0,00***	***0,00***
	TOTAL DES RECETTES DE FONCTIONNEMENT DE L'EXERCICE (= Total des opérations réelles et d'ordre)	**7 230 453,00**	**-18 065,00**	**-18 065,00**

+

RESTES A REALISER N-1 (10)	**0,00**

+

R 002 RESULTAT REPORTE OU ANTICIPE (10)	**28 044,00**

=

TOTAL DES RECETTES DE FONCTIONNEMENT CUMULEES	**9 979,00**

Détail du calcul des ICNE au compte 7622 (11)

Montant des ICNE de l'exercice	0,00
Montant des ICNE de l'exercice N-1	0,00
= Différence ICNE N – ICNE N-1	0,00

(1) Détailler les chapitres budgétaires par article conformément au plan de comptes appliqué par la commune ou l'établissement.

(2) Cf. Modalités de vote I-B.

(3) Hors restes à réaliser.

(4) Le vote de l'assemblée porte uniquement sur les propositions nouvelles.

(5) Si la commune ou l'établissement applique le régime des provisions semi-budgétaires.

(6) Cf. définitions du chapitre des opérations d'ordre, *RF 042 = DI 040.*

(7) Aucune prévision budgétaire ne doit figurer aux articles 775 et 776 (cf. chapitre 024 « produit des cessions d'immobilisation »).

(8) Le compte 7815 peut figurer dans le détail du chapitre 042 si la commune ou l'établissement applique le régime des provisions budgétaires.

(9) Chapitre destiné à retracer les opérations particulières telles que les opérations de stocks ou liées à la tenue d'un inventaire permanent simplifié.

(10) Inscrire en cas de reprise des résultats de l'exercice précédent (après vote du compte administratif ou si reprise anticipée des résultats).

(11) Le montant des ICNE de l'exercice correspond au montant de l'étape en cours cumulé aux crédits de l'exercice. Si le montant des ICNE de l'exercice est inférieur au montant de l'exercice N-1, le montant du compte 7622 sera négatif.

III – VOTE DU BUDGET — III

SECTION D'INVESTISSEMENT – DETAIL DES DEPENSES — B1

Chap / art (1)	Libellé (1)	Budget de l'exercice (2)	Propositions nouvelles (3)	Vote (4)
010	Stocks	0,00	0,00	0,00
20	Immobilisations incorporelles (sauf opérations et 204)	0,00	0,00	0,00
204	Subventions d'équipement versées (hors opérations)	0,00	0,00	0,00
21	Immobilisations corporelles (hors opérations)	0,00	0,00	0,00
22	Immobilisations reçues en affectation (hors opérations)	0,00	0,00	0,00
23	Immobilisations en cours (hors opérations)	0,00	0,00	0,00
0316	Opération d'équipement n° 0316 (5)	200 748,58	3 862,00	3 862,00
0320	Opération d'équipement n° 0320 (5)	22 969,23	0,00	0,00
0321	Opération d'équipement n° 0321 (5)	0,00	0,00	0,00
0325	Opération d'équipement n° 0325 (5)	956 051,14	78 179,00	78 179,00
0330	Opération d'équipement n° 0330 (5)	0,00	0,00	0,00
0356	Opération d'équipement n° 0356 (5)	409 482,05	11 800,00	11 800,00
0357	Opération d'équipement n° 0357 (5)	0,00	0,00	0,00
0361	Opération d'équipement n° 0361 (5)	0,00	0,00	0,00
0363	Opération d'équipement n° 0363 (5)	0,00	0,00	0,00
0364	Opération d'équipement n° 0364 (5)	0,00	0,00	0,00
0367	Opération d'équipement n° 0367 (5)	3 100,00	-50 000,00	-50 000,00
0372	Opération d'équipement n° 0372 (5)	0,00	0,00	0,00
0373	Opération d'équipement n° 0373 (5)	0,00	0,00	0,00
0374	Opération d'équipement n° 0374 (5)	0,00	0,00	0,00
0375	Opération d'équipement n° 0375 (5)	0,00	0,00	0,00
0376	Opération d'équipement n° 0376 (5)	0,00	0,00	0,00
0377	Opération d'équipement n° 0377 (5)	0,00	0,00	0,00
0378	Opération d'équipement n° 0378 (5)	0,00	0,00	0,00
0379	Opération d'équipement n° 0379 (5)	0,00	0,00	0,00
0381	Opération d'équipement n° 0381 (5)	0,00	0,00	0,00
0382	Opération d'équipement n° 0382 (5)	0,00	0,00	0,00
0383	Opération d'équipement n° 0383 (5)	165 552,92	-132 262,00	-132 262,00
0384	Opération d'équipement n° 0384 (5)	0,00	0,00	0,00
0385	Opération d'équipement n° 0385 (5)	2 119 258,20	317 600,00	317 600,00
0386	Opération d'équipement n° 0386 (5)	0,00	0,00	0,00
0387	Opération d'équipement n° 0387 (5)	0,00	0,00	0,00
0388	Opération d'équipement n° 0388 (5)	0,00	0,00	0,00
0389	Opération d'équipement n° 0389 (5)	479 136,38	180 000,00	180 000,00
0390	Opération d'équipement n° 0390 (5)	12 890,70	0,00	0,00
16	Opération d'équipement n° 16 (5)	0,00	0,00	0,00
25	Opération d'équipement n° 25 (5)	0,00	0,00	0,00
30	Opération d'équipement n° 30 (5)	0,00	0,00	0,00
56	Opération d'équipement n° 56 (5)	0,00	0,00	0,00
57	Opération d'équipement n° 57 (5)	0,00	0,00	0,00
61	Opération d'équipement n° 61 (5)	0,00	0,00	0,00
63	Opération d'équipement n° 63 (5)	0,00	0,00	0,00
67	Opération d'équipement n° 67 (5)	0,00	0,00	0,00
75	Opération d'équipement n° 75 (5)	0,00	0,00	0,00
77	Opération d'équipement n° 77 (5)	0,00	0,00	0,00
78	Opération d'équipement n° 78 (5)	0,00	0,00	0,00
79	Opération d'équipement n° 79 (5)	0,00	0,00	0,00
81	Opération d'équipement n° 81 (5)	0,00	0,00	0,00
82	Opération d'équipement n° 82 (5)	0,00	0,00	0,00
	Total des dépenses d'équipement	4 369 189,20	409 179,00	409 179,00
10	Dotations, fonds divers et réserves	0,00	0,00	0,00
13	Subventions d'investissement	0,00	0,00	0,00
16	Emprunts et dettes assimilées	593 000,00	0,00	0,00
1641	Emprunts en euros	550 000,00	0,00	0,00
16441	Opérat° afférentes à l'emprunt	42 000,00	0,00	0,00
165	Dépôts et cautionnements reçus	1 000,00	0,00	0,00
18	Compte de liaison : affectat° (BA,régie)	0,00	0,00	0,00
26	Participat° et créances rattachées	0,00	0,00	0,00
27	Autres immobilisations financières	0,00	0,00	0,00
020	Dépenses imprévues	0,00	0,00	0,00
	Total des dépenses financières	593 000,00	0,00	0,00
	Total des dépenses d'opérations pour compte de tiers	0,00	0,00	0,00

Chap / art (1)	Libellé (1)	Budget de l'exercice (2)	Propositions nouvelles (3)	Vote (4)
TOTAL DEPENSES REELLES		**4 962 189,20**	**409 179,00**	**409 179,00**
040	***Opérat° ordre transfert entre sections (7)***	***70 000,00***	***0,00***	***0,00***
	Reprises sur autofinancement antérieur (8)	***0,00***	***0,00***	***0,00***
	Charges transférées (9)	***70 000,00***	***0,00***	***0,00***
21318	*Autres bâtiments publics*	*70 000,00*	*0,00*	*0,00*
041	***Opérations patrimoniales (10)***	***0,00***	***0,00***	***0,00***
TOTAL DEPENSES D'ORDRE		***70 000,00***	***0,00***	***0,00***
TOTAL DES DEPENSES D'INVESTISSEMENT DE L'EXERCICE (= Total des dépenses réelles et d'ordre)		**5 032 189,20**	**409 179,00**	**409 179,00**

+

RESTES A REALISER N-1 (11)	**0,00**

+

D 001 SOLDE D'EXECUTION NEGATIF REPORTE OU ANTICIPE (11)	**0,00**

=

TOTAL DES DEPENSES D'INVESTISSEMENT CUMULEES	**409 179,00**

(1) Détailler les chapitres budgétaires par article conformément au plan de comptes appliqué par la commune ou l'établissement.

(2) Cf. Modalités de vote, I-B.

(3) Hors restes à réaliser.

(4) Le vote de l'organe délibérant porte uniquement sur les propositions nouvelles.

(5) Voir état III B 3 pour le détail des opérations d'équipement.

(6) Voir annexe IV A 9 pour le détail des opérations pour compte de tiers.

(7) Cf. définitions du chapitre des opérations d'ordre, *DI 040 = RF 042.*

(8) Les comptes 15, 29, 39, 49 et 59 peuvent figurer dans le détail du chapitre 040 si la commune ou l'établissement applique le régime des provisions budgétaires.

(9) Aucune prévision budgétaire ne doit figurer à l'article 192 (cf. chapitre 024 « produit des cessions d'immobilisation »).

(10) Cf. définitions du chapitre des opérations d'ordre, *DI 041 = RI 041.*

(11) Inscrire en cas de reprise des résultats de l'exercice précédent (après vote du compte administratif ou si reprise anticipée des résultats).

III – VOTE DU BUDGET — III

SECTION D'INVESTISSEMENT – DETAIL DES RECETTES — B2

Chap / art (1)	Libellé (1)	Budget de l'exercice (2)	Propositions nouvelles (3)	Vote (4)
010	**Stocks**	**0,00**	**0,00**	**0,00**
13	**Subventions d'investissement (hors 138)**	**1 588 226,03**	**99 150,70**	**99 150,70**
1312	Subv. transf. Régions	0,00	0,00	0,00
13151	Subv. transf. GFP de rattachement	150 000,00	0,00	0,00
1318	Autres subventions d'équipement transf.	31 175,00	23 175,00	23 175,00
1321	Subv. non transf. Etat, établ. nationaux	1 093 349,53	13 734,70	13 734,70
1322	Subv. non transf. Régions	206 350,50	23 890,00	23 890,00
1323	Subv. non transf. Départements	61 751,00	54 751,00	54 751,00
1326	Subv. non transf. Autres E.P.L.	0,00	0,00	0,00
1328	Autres subventions d'équip. non transf.	10 600,00	-16 400,00	-16 400,00
1341	D.E.T.R. non transférable	0,00	0,00	0,00
1342	Amendes de police non transférable	0,00	0,00	0,00
1345	Part. non réalis. aire station. non tran	0,00	0,00	0,00
1346	Participat° voirie et réseaux non transf	35 000,00	0,00	0,00
16	**Emprunts et dettes assimilées (hors 165)**	**1 289 015,30**	**560 515,30**	**560 515,30**
1641	Emprunts en euros	1 289 015,30	560 515,30	560 515,30
20	**Immobilisations incorporelles (sauf 204)**	**0,00**	**0,00**	**0,00**
2031	Frais d'études	0,00	0,00	0,00
204	**Subventions d'équipement versées**	**0,00**	**0,00**	**0,00**
21	**Immobilisations corporelles**	**0,00**	**0,00**	**0,00**
21318	Autres bâtiments publics	0,00	0,00	0,00
2151	Réseaux de voirie	0,00	0,00	0,00
22	**Immobilisations reçues en affectation**	**0,00**	**0,00**	**0,00**
23	**Immobilisations en cours**	**0,00**	**0,00**	**0,00**
2313	Constructions	0,00	0,00	0,00
238	Avances versées commandes immo. incorp.	0,00	0,00	0,00
	Total des recettes d'équipement	**2 877 241,33**	**659 666,00**	**659 666,00**
10	**Dotations, fonds divers et réserves**	**780 338,04**	**-28 044,00**	**-28 044,00**
10222	FCTVA	130 000,00	0,00	0,00
10226	Taxe d'aménagement	35 000,00	0,00	0,00
1068	Excédents de fonctionnement capitalisés	615 338,04	-28 044,00	-28 044,00
138	**Autres subvent° invest. non transf.**	**0,00**	**0,00**	**0,00**
165	**Dépôts et cautionnements recus**	**0,00**	**0,00**	**0,00**
18	**Compte de liaison : affectat° (BA,régie)**	**0,00**	**0,00**	**0,00**
26	**Participat° et créances rattachées**	**0,00**	**0,00**	**0,00**
27	**Autres immobilisations financières**	**0,00**	**0,00**	**0,00**
024	**Produits des cessions d'immobilisations**	**555 500,00**	**0,00**	**0,00**
	Total des recettes financières	**1 335 838,04**	**-28 044,00**	**-28 044,00**
	Total des recettes d'opérations pour compte de tiers	**0,00**	**0,00**	**0,00**
	TOTAL RECETTES REELLES	**4 213 079,37**	**631 622,00**	**631 622,00**
021	***Virement de la sect° de fonctionnement***	***1 257 541,81***	***-186 443,00***	***-186 443,00***
040	***Opérat° ordre transfert entre sections (6) (7) (8)***	***274 000,00***	***-36 000,00***	***-36 000,00***
2802	*Frais liés à la réalisation des document*	*2 900,00*	*0,00*	*0,00*
28031	*Frais d'études*	*5 900,00*	*0,00*	*0,00*
2804131	*Subv. Dpt : Bien mobilier, matériel*	*28 405,00*	*0,00*	*0,00*
28041582	*GFP : Bâtiments, installations*	*2 725,00*	*0,00*	*0,00*
28051	*Concessions et droits similaires*	*11 204,00*	*0,00*	*0,00*
28121	*Plantations d'arbres et d'arbustes*	*4 000,00*	*0,00*	*0,00*
28128	*Autres aménagements de terrains*	*10 066,00*	*0,00*	*0,00*
281316	*Equipements de cimetière*	*2 400,00*	*0,00*	*0,00*
28132	*Immeubles de rapport*	*11 000,00*	*0,00*	*0,00*
28152	*Installations de voirie*	*13 000,00*	*0,00*	*0,00*
281568	*Autres matériels, outillages incendie*	*1 500,00*	*0,00*	*0,00*
281571	*Matériel roulant*	*35 000,00*	*0,00*	*0,00*
281578	*Autre matériel et outillage de voirie*	*38 000,00*	*0,00*	*0,00*
28158	*Autres installat°, matériel et outillage*	*46 000,00*	*-36 000,00*	*-36 000,00*
28181	*Installations générales, aménagt divers*	*1 500,00*	*0,00*	*0,00*
28182	*Matériel de transport*	*400,00*	*0,00*	*0,00*
28183	*Matériel de bureau et informatique*	*36 000,00*	*0,00*	*0,00*
28184	*Mobilier*	*15 000,00*	*0,00*	*0,00*
28188	*Autres immo. corporelles*	*9 000,00*	*0,00*	*0,00*
	TOTAL DES PRELEVEMENTS PROVENANT DE LA SECTION DE FONCTIONNEMENT	***1 531 541,81***	***-222 443,00***	***-222 443,00***

Chap / art (1)	Libellé (1)	Budget de l'exercice (2)	Propositions nouvelles (3)	Vote (4)
041	*Opérations patrimoniales (9)*	*0,00*	*0,00*	*0,00*
	TOTAL RECETTES D'ORDRE	***1 531 541,81***	***-222 443,00***	***-222 443,00***
	TOTAL DES RECETTES D'INVESTISSEMENT DE L'EXERCICE (= Total des recettes réelles et d'ordre)	**5 744 621,18**	**409 179,00**	**409 179,00**
				+
			RESTES A REALISER N-1 (10)	**0,00**
				+
			R 001 SOLDE D'EXECUTION POSITIF REPORTE OU ANTICIPE (10)	**0,00**
				=
			TOTAL DES RECETTES D'INVESTISSEMENT CUMULEES	**409 179,00**

(1) Détailler les chapitres budgétaires par article conformément au plan de comptes appliqué par la commune ou l'établissement.

(2) Cf. Modalités de vote, I-B.

(3) Hors restes à réaliser.

(4) Le vote de l'organe délibérant porte uniquement sur les propositions nouvelles.

(5) Voir annexe IV A 9 pour le détail des opérations pour compte de tiers.

(6) Cf. définitions du chapitre des opérations d'ordre, R*I 040 = DF 042.*

(7) Aucune prévision budgétaire ne doit figurer à l'article 192 (cf. chapitre 024 « produit des cessions d'immobilisations »).

(8) Les comptes 15, 29, 39, 49 et 59 peuvent figurer dans le détail du chapitre 040 si la commune ou l'établissement applique le régime des provisions budgétaires.

(9) Cf. définitions du chapitre des opérations d'ordre, D*I 041 = RI 041.*

(10) Inscrire en cas de reprise des résultats de l'exercice précédent (après vote du compte administratif ou si reprise anticipée des résultats).

III – VOTE DU BUDGET	III
DETAIL DES CHAPITRES D'OPERATION D'EQUIPEMENT	B3

OPERATION D'EQUIPEMENT N°: 0316 (1)
LIBELLE : BATIMENTS COMMUNAUX

Pour vote

Art. (2)	Libellé (2)	Réalisations cumulées au 01/01/N	Restes à réaliser N-1 (3) (5)	Propositions nouvelles (4)	Vote (4)	Montant pour information (5)
	DEPENSES	**1 581 304,38**	**a 0,00**	**3 862,00**	**b 3 862,00**	**b 0,00**
20	**Immobilisations incorporelles**	**48 562,83**	**0,00**	**-16 400,00**	**-16 400,00**	**0,00**
2031	Frais d'études	48 562,83	0,00	-16 400,00	-16 400,00	0,00
204	**Subventions d'équipement versées**	**0,00**	**0,00**	**0,00**	**0,00**	**0,00**
21	**Immobilisations corporelles**	**787 053,22**	**0,00**	**20 262,00**	**20 262,00**	**0,00**
2116	Cimetières	1 278,80	0,00	0,00	0,00	0,00
21311	Hôtel de ville	68 568,67	0,00	0,00	0,00	0,00
21312	Bâtiments scolaires	1 071,19	0,00	0,00	0,00	0,00
21318	Autres bâtiments publics	571 069,89	0,00	20 262,00	20 262,00	0,00
2152	Installations de voirie	3 021,44	0,00	0,00	0,00	0,00
21568	Autres matériels, outillages incendie	13 137,63	0,00	0,00	0,00	0,00
21578	Autre matériel et outillage de voirie	5 287,16	0,00	0,00	0,00	0,00
2158	Autres inst.,matériel,outil. techniques	21 009,24	0,00	0,00	0,00	0,00
2161	Oeuvres et objets d'art	80 000,00	0,00	0,00	0,00	0,00
2183	Matériel de bureau et informatique	14 376,71	0,00	0,00	0,00	0,00
2184	Mobilier	8 232,49	0,00	0,00	0,00	0,00
22	**Immobilisations reçues en affectation**	**0,00**	**0,00**	**0,00**	**0,00**	**0,00**
23	**Immobilisations en cours**	**745 688,33**	**0,00**	**0,00**	**0,00**	**0,00**
2313	Constructions	745 688,33	0,00	0,00	0,00	0,00

RECETTES (répartition) (Pour information)		Restes à réaliser N-1 (3)	Recettes de l'exercice
TOTAL RECETTES AFFECTEES		**c 0,00**	**d -16 400,00**
13	**Subventions d'investissement**	**0,00**	**-16 400,00**
1321	Subv. non transf. Etat, établ. nationaux	0,00	0,00
1322	Subv. non transf. Régions	0,00	0,00
1323	Subv. non transf. Départements	0,00	0,00
1326	Subv. non transf. Autres E.P.L.	0,00	0,00
1328	Autres subventions d'équip. non transf.	0,00	-16 400,00
16	**Emprunts et dettes assimilées**	**0,00**	**0,00**
20	**Immobilisations incorporelles**	**0,00**	**0,00**
204	**Subventions d'équipement versées**	**0,00**	**0,00**
21	**Immobilisations corporelles**	**0,00**	**0,00**
21318	Autres bâtiments publics	0,00	0,00
22	**Immobilisations reçues en affectation**	**0,00**	**0,00**
23	**Immobilisations en cours**	**0,00**	**0,00**

RESULTAT = (c + d) – (a + b) **Excédent de financement si positif** **Besoin de financement si négatif**	**-20 262,00**

(1) Ouvrir un cadre par opération.

(2) Détailler les articles conformément au plan de comptes appliqué par la commune ou l'établissement.

(3) A remplir uniquement en cas de reprise des résultats de l'exercice précédent, soit après le vote du compte administratif, soit en cas de reprise anticipée des résultats.

(4) Lorsque l'opération d'équipement constitue un chapitre faisant l'objet d'un vote, ces deux colonnes sont renseignées. Dans ce cas, le vote de l'assemblée porte uniquement sur les propositions nouvelles.

(5) Lorsque l'opération d'équipement est présentée pour information, seules ces deux colonnes sont renseignées.

III – VOTE DU BUDGET	III
DETAIL DES CHAPITRES D'OPERATION D'EQUIPEMENT	B3

OPERATION D'EQUIPEMENT N°: 0320 (1)
LIBELLE : PLANTATIONS

Pour vote

Art. (2)	Libellé (2)	Réalisations cumulées au 01/01/N	Restes à réaliser N-1 (3) (5)	Propositions nouvelles (4)	Vote (4)	Montant pour information (5)
	DEPENSES	**143 730,97**	**a 0,00**	**0,00**	**b 0,00**	**b 0,00**
20	**Immobilisations incorporelles**	**5 740,80**	**0,00**	**0,00**	**0,00**	**0,00**
2031	Frais d'études	5 740,80	0,00	0,00	0,00	0,00
204	**Subventions d'équipement versées**	**0,00**	**0,00**	**0,00**	**0,00**	**0,00**
21	**Immobilisations corporelles**	**137 990,17**	**0,00**	**0,00**	**0,00**	**0,00**
2117	Bois et forêts	62 705,01	0,00	0,00	0,00	0,00
2121	Plantations d'arbres et d'arbustes	75 285,16	0,00	0,00	0,00	0,00
22	**Immobilisations reçues en affectation**	**0,00**	**0,00**	**0,00**	**0,00**	**0,00**
23	**Immobilisations en cours**	**0,00**	**0,00**	**0,00**	**0,00**	**0,00**

RECETTES (répartition) (Pour information)		Restes à réaliser N-1 (3)	Recettes de l'exercice
TOTAL RECETTES AFFECTEES		**c 0,00**	**d 0,00**
13	**Subventions d'investissement**	**0,00**	**0,00**
1321	Subv. non transf. Etat, établ. nationaux	0,00	0,00
1322	Subv. non transf. Régions	0,00	0,00
16	**Emprunts et dettes assimilées**	**0,00**	**0,00**
20	**Immobilisations incorporelles**	**0,00**	**0,00**
204	**Subventions d'équipement versées**	**0,00**	**0,00**
21	**Immobilisations corporelles**	**0,00**	**0,00**
22	**Immobilisations reçues en affectation**	**0,00**	**0,00**
23	**Immobilisations en cours**	**0,00**	**0,00**

RESULTAT = (c + d) – (a + b) **Excédent de financement si positif** **Besoin de financement si négatif**	**0,00**

(1) Ouvrir un cadre par opération.

(2) Détailler les articles conformément au plan de comptes appliqué par la commune ou l'établissement.

(3) A remplir uniquement en cas de reprise des résultats de l'exercice précédent, soit après le vote du compte administratif, soit en cas de reprise anticipée des résultats.

(4) Lorsque l'opération d'équipement constitue un chapitre faisant l'objet d'un vote, ces deux colonnes sont renseignées. Dans ce cas, le vote de l'assemblée porte uniquement sur les propositions nouvelles.

(5) Lorsque l'opération d'équipement est présentée pour information, seules ces deux colonnes sont renseignées.

III – VOTE DU BUDGET	III
DETAIL DES CHAPITRES D'OPERATION D'EQUIPEMENT	B3

OPERATION D'EQUIPEMENT N°: 0321 (1)
LIBELLE :

Pour vote

Art. (2)	Libellé (2)	Réalisations cumulées au 01/01/N	Restes à réaliser N-1 (3) (5)	Propositions nouvelles (4)	Vote (4)	Montant pour information (5)
	DEPENSES	**11 589,44**	**a 0,00**	**0,00**	**b 0,00**	**b 0,00**
20	**Immobilisations incorporelles**	**0,00**	**0,00**	**0,00**	**0,00**	**0,00**
204	**Subventions d'équipement versées**	**0,00**	**0,00**	**0,00**	**0,00**	**0,00**
21	**Immobilisations corporelles**	**0,00**	**0,00**	**0,00**	**0,00**	**0,00**
22	**Immobilisations reçues en affectation**	**0,00**	**0,00**	**0,00**	**0,00**	**0,00**
23	**Immobilisations en cours**	**11 589,44**	**0,00**	**0,00**	**0,00**	**0,00**
2312	Agencements et aménagements de terrains	10 948,36	0,00	0,00	0,00	0,00
2313	Constructions	641,08	0,00	0,00	0,00	0,00

RECETTES (répartition) (Pour information)		Restes à réaliser N-1 (3)	Recettes de l'exercice
	TOTAL RECETTES AFFECTEES	**c 0,00**	**d 0,00**
13	**Subventions d'investissement**	**0,00**	**0,00**
1322	Subv. non transf. Régions	0,00	0,00
16	**Emprunts et dettes assimilées**	**0,00**	**0,00**
20	**Immobilisations incorporelles**	**0,00**	**0,00**
204	**Subventions d'équipement versées**	**0,00**	**0,00**
21	**Immobilisations corporelles**	**0,00**	**0,00**
22	**Immobilisations reçues en affectation**	**0,00**	**0,00**
23	**Immobilisations en cours**	**0,00**	**0,00**

RESULTAT = (c + d) – (a + b) **Excédent de financement si positif** **Besoin de financement si négatif**	**0,00**

(1) Ouvrir un cadre par opération.

(2) Détailler les articles conformément au plan de comptes appliqué par la commune ou l'établissement.

(3) A remplir uniquement en cas de reprise des résultats de l'exercice précédent, soit après le vote du compte administratif, soit en cas de reprise anticipée des résultats.

(4) Lorsque l'opération d'équipement constitue un chapitre faisant l'objet d'un vote, ces deux colonnes sont renseignées. Dans ce cas, le vote de l'assemblée porte uniquement sur les propositions nouvelles.

(5) Lorsque l'opération d'équipement est présentée pour information, seules ces deux colonnes sont renseignées.

III – VOTE DU BUDGET	III
DETAIL DES CHAPITRES D'OPERATION D'EQUIPEMENT	B3

OPERATION D'EQUIPEMENT N°: 0325 (1)
LIBELLE : VOIRIE GENERALE

Pour vote

Art. (2)	Libellé (2)	Réalisations cumulées au 01/01/N	Restes à réaliser N-1 (3) (5)	Propositions nouvelles (4)	Vote (4)	Montant pour information (5)
	DEPENSES	**5 892 699,06**	**a 0,00**	**78 179,00**	**b 78 179,00**	**b 0,00**
20	**Immobilisations incorporelles**	**155 486,61**	**0,00**	**7 275,00**	**7 275,00**	**0,00**
202	Frais réalisat° documents urbanisme	40 811,34	0,00	0,00	0,00	0,00
2031	Frais d'études	114 675,27	0,00	7 275,00	7 275,00	0,00
204	**Subventions d'équipement versées**	**295 452,59**	**0,00**	**0,00**	**0,00**	**0,00**
204133	Subv. Dpt : Projet infrastructure	295 452,59	0,00	0,00	0,00	0,00
21	**Immobilisations corporelles**	**1 939 180,47**	**0,00**	**70 904,00**	**70 904,00**	**0,00**
2111	Terrains nus	46 908,43	0,00	0,00	0,00	0,00
2112	Terrains de voirie	76 004,00	0,00	0,00	0,00	0,00
2113	Terrains aménagés autres que voirie	1 551,00	0,00	1 347,00	1 347,00	0,00
2118	Autres terrains	730,03	0,00	0,00	0,00	0,00
2121	Plantations d'arbres et d'arbustes	497,14	0,00	0,00	0,00	0,00
2128	Autres agencements et aménagements	21 798,80	0,00	0,00	0,00	0,00
2152	Installations de voirie	413 577,53	0,00	63 257,00	63 257,00	0,00
21534	Réseaux d'électrification	25 346,95	0,00	0,00	0,00	0,00
21538	Autres réseaux	908 192,82	0,00	7 900,00	7 900,00	0,00
21578	Autre matériel et outillage de voirie	443 574,36	0,00	-1 600,00	-1 600,00	0,00
2158	Autres inst.,matériel,outil. techniques	600,89	0,00	0,00	0,00	0,00
2184	Mobilier	398,52	0,00	0,00	0,00	0,00
22	**Immobilisations reçues en affectation**	**0,00**	**0,00**	**0,00**	**0,00**	**0,00**
23	**Immobilisations en cours**	**3 502 579,39**	**0,00**	**0,00**	**0,00**	**0,00**
2312	Agencements et aménagements de terrains	1 184,04	0,00	0,00	0,00	0,00
2313	Constructions	5 252,05	0,00	0,00	0,00	0,00
2315	Installat°, matériel et outillage techni	3 496 143,30	0,00	0,00	0,00	0,00

RECETTES (répartition) (Pour information)		Restes à réaliser N-1 (3)	Recettes de l'exercice
	TOTAL RECETTES AFFECTEES	**c 0,00**	**d 25 390,00**
13	**Subventions d'investissement**	**0,00**	**25 390,00**
1321	Subv. non transf. Etat, établ. nationaux	0,00	0,00
1322	Subv. non transf. Régions	0,00	23 890,00
1323	Subv. non transf. Départements	0,00	1 500,00
1341	D.E.T.R. non transférable	0,00	0,00
1342	Amendes de police non transférable	0,00	0,00
1346	Participat° voirie et réseaux non transf	0,00	0,00
16	**Emprunts et dettes assimilées**	**0,00**	**0,00**
20	**Immobilisations incorporelles**	**0,00**	**0,00**
2031	Frais d'études	0,00	0,00
204	**Subventions d'équipement versées**	**0,00**	**0,00**
21	**Immobilisations corporelles**	**0,00**	**0,00**
2151	Réseaux de voirie	0,00	0,00
22	**Immobilisations reçues en affectation**	**0,00**	**0,00**
23	**Immobilisations en cours**	**0,00**	**0,00**

RESULTAT = (c + d) – (a + b) **Excédent de financement si positif** **Besoin de financement si négatif**	**-52 789,00**

(1) Ouvrir un cadre par opération.

(2) Détailler les articles conformément au plan de comptes appliqué par la commune ou l'établissement.

(3) A remplir uniquement en cas de reprise des résultats de l'exercice précédent, soit après le vote du compte administratif, soit en cas de reprise anticipée des résultats.

(4) Lorsque l'opération d'équipement constitue un chapitre faisant l'objet d'un vote, ces deux colonnes sont renseignées. Dans ce cas, le vote de l'assemblée porte uniquement sur les propositions nouvelles.
(5) Lorsque l'opération d'équipement est présentée pour information, seules ces deux colonnes sont renseignées.

III – VOTE DU BUDGET	III
DETAIL DES CHAPITRES D'OPERATION D'EQUIPEMENT	B3

OPERATION D'EQUIPEMENT N°: 0330 (1)
LIBELLE :

Pour vote

Art. (2)	Libellé (2)	Réalisations cumulées au 01/01/N	Restes à réaliser N-1 (3) (5)	Propositions nouvelles (4)	Vote (4)	Montant pour information (5)
	DEPENSES	**39 216,06**	**a 0,00**	**0,00**	**b 0,00**	**b 0,00**
20	**Immobilisations incorporelles**	**0,00**	**0,00**	**0,00**	**0,00**	**0,00**
204	**Subventions d'équipement versées**	**0,00**	**0,00**	**0,00**	**0,00**	**0,00**
21	**Immobilisations corporelles**	**39 216,06**	**0,00**	**0,00**	**0,00**	**0,00**
2111	Terrains nus	38 498,46	0,00	0,00	0,00	0,00
2112	Terrains de voirie	717,60	0,00	0,00	0,00	0,00
22	**Immobilisations reçues en affectation**	**0,00**	**0,00**	**0,00**	**0,00**	**0,00**
23	**Immobilisations en cours**	**0,00**	**0,00**	**0,00**	**0,00**	**0,00**

RECETTES (répartition) (Pour information)		Restes à réaliser N-1 (3)	Recettes de l'exercice
	TOTAL RECETTES AFFECTEES	**c 0,00**	**d 0,00**
13	**Subventions d'investissement**	**0,00**	**0,00**
16	**Emprunts et dettes assimilées**	**0,00**	**0,00**
20	**Immobilisations incorporelles**	**0,00**	**0,00**
204	**Subventions d'équipement versées**	**0,00**	**0,00**
21	**Immobilisations corporelles**	**0,00**	**0,00**
22	**Immobilisations reçues en affectation**	**0,00**	**0,00**
23	**Immobilisations en cours**	**0,00**	**0,00**

RESULTAT = (c + d) – (a + b) **Excédent de financement si positif** **Besoin de financement si négatif**	**0,00**

(1) Ouvrir un cadre par opération.

(2) Détailler les articles conformément au plan de comptes appliqué par la commune ou l'établissement.

(3) A remplir uniquement en cas de reprise des résultats de l'exercice précédent, soit après le vote du compte administratif, soit en cas de reprise anticipée des résultats.

(4) Lorsque l'opération d'équipement constitue un chapitre faisant l'objet d'un vote, ces deux colonnes sont renseignées. Dans ce cas, le vote de l'assemblée porte uniquement sur les propositions nouvelles.

(5) Lorsque l'opération d'équipement est présentée pour information, seules ces deux colonnes sont renseignées.

III – VOTE DU BUDGET	III
DETAIL DES CHAPITRES D'OPERATION D'EQUIPEMENT	B3

OPERATION D'EQUIPEMENT N°: 0356 (1)
LIBELLE : MATERIEL MAIRIE

Pour vote

Art. (2)	Libellé (2)	Réalisations cumulées au 01/01/N	Restes à réaliser N-1 (3) (5)	Propositions nouvelles (4)	Vote (4)	Montant pour information (5)
	DEPENSES	**1 899 825,91**	**a 0,00**	**11 800,00**	**b 11 800,00**	**b 0,00**
20	**Immobilisations incorporelles**	**267 722,58**	**0,00**	**0,00**	**0,00**	**0,00**
202	Frais réalisat° documents urbanisme	41 012,58	0,00	0,00	0,00	0,00
205	Licences, logiciels, droits similaires	96 558,06	0,00	0,00	0,00	0,00
2051	Concessions, droits similaires	130 151,94	0,00	0,00	0,00	0,00
204	**Subventions d'équipement versées**	**0,00**	**0,00**	**0,00**	**0,00**	**0,00**
21	**Immobilisations corporelles**	**1 632 103,33**	**0,00**	**11 800,00**	**11 800,00**	**0,00**
21568	Autres matériels, outillages incendie	209,59	0,00	0,00	0,00	0,00
21571	Matériel roulant	516 416,39	0,00	0,00	0,00	0,00
21578	Autre matériel et outillage de voirie	35 063,62	0,00	-5 900,00	-5 900,00	0,00
2158	Autres inst.,matériel,outil. techniques	546 180,55	0,00	17 700,00	17 700,00	0,00
2161	Oeuvres et objets d'art	34 430,56	0,00	0,00	0,00	0,00
2162	Fonds anciens des bibliothèques et musée	455,50	0,00	0,00	0,00	0,00
2182	Matériel de transport	68 040,62	0,00	0,00	0,00	0,00
2183	Matériel de bureau et informatique	202 778,74	0,00	0,00	0,00	0,00
2184	Mobilier	33 959,53	0,00	0,00	0,00	0,00
2188	Autres immobilisations corporelles	194 568,23	0,00	0,00	0,00	0,00
22	**Immobilisations reçues en affectation**	**0,00**	**0,00**	**0,00**	**0,00**	**0,00**
23	**Immobilisations en cours**	**0,00**	**0,00**	**0,00**	**0,00**	**0,00**

RECETTES (répartition) (Pour information)		Restes à réaliser N-1 (3)	Recettes de l'exercice
TOTAL RECETTES AFFECTEES		**c 0,00**	**d 27 191,70**
13	**Subventions d'investissement**	**0,00**	**27 191,70**
1312	Subv. transf. Régions	0,00	0,00
1318	Autres subventions d'équipement transf.	0,00	8 575,00
1321	Subv. non transf. Etat, établ. nationaux	0,00	13 734,70
1322	Subv. non transf. Régions	0,00	0,00
1323	Subv. non transf. Départements	0,00	4 882,00
1328	Autres subventions d'équip. non transf.	0,00	0,00
1341	D.E.T.R. non transférable	0,00	0,00
16	**Emprunts et dettes assimilées**	**0,00**	**0,00**
20	**Immobilisations incorporelles**	**0,00**	**0,00**
204	**Subventions d'équipement versées**	**0,00**	**0,00**
21	**Immobilisations corporelles**	**0,00**	**0,00**
22	**Immobilisations reçues en affectation**	**0,00**	**0,00**
23	**Immobilisations en cours**	**0,00**	**0,00**

RESULTAT = (c + d) – (a + b) **Excédent de financement si positif** **Besoin de financement si négatif**	**15 391,70**

(1) Ouvrir un cadre par opération.

(2) Détailler les articles conformément au plan de comptes appliqué par la commune ou l'établissement.

(3) A remplir uniquement en cas de reprise des résultats de l'exercice précédent, soit après le vote du compte administratif, soit en cas de reprise anticipée des résultats.

(4) Lorsque l'opération d'équipement constitue un chapitre faisant l'objet d'un vote, ces deux colonnes sont renseignées. Dans ce cas, le vote de l'assemblée porte uniquement sur les propositions nouvelles.

(5) Lorsque l'opération d'équipement est présentée pour information, seules ces deux colonnes sont renseignées.

III – VOTE DU BUDGET	III
DETAIL DES CHAPITRES D'OPERATION D'EQUIPEMENT	B3

OPERATION D'EQUIPEMENT N°: 0357 (1)
LIBELLE :

Pour vote

Art. (2)	Libellé (2)	Réalisations cumulées au 01/01/N	Restes à réaliser N-1 (3) (5)	Propositions nouvelles (4)	Vote (4)	Montant pour information (5)
	DEPENSES	**337 176,75**	**a 0,00**	**0,00**	**b 0,00**	**b 0,00**
20	**Immobilisations incorporelles**	**10 461,65**	**0,00**	**0,00**	**0,00**	**0,00**
2031	Frais d'études	10 461,65	0,00	0,00	0,00	0,00
204	**Subventions d'équipement versées**	**0,00**	**0,00**	**0,00**	**0,00**	**0,00**
21	**Immobilisations corporelles**	**67 137,28**	**0,00**	**0,00**	**0,00**	**0,00**
21578	Autre matériel et outillage de voirie	7 939,05	0,00	0,00	0,00	0,00
2158	Autres inst.,matériel,outil. techniques	58 599,23	0,00	0,00	0,00	0,00
2183	Matériel de bureau et informatique	599,00	0,00	0,00	0,00	0,00
22	**Immobilisations reçues en affectation**	**0,00**	**0,00**	**0,00**	**0,00**	**0,00**
23	**Immobilisations en cours**	**259 577,82**	**0,00**	**0,00**	**0,00**	**0,00**
2313	Constructions	259 577,82	0,00	0,00	0,00	0,00

RECETTES (répartition) (Pour information)		Restes à réaliser N-1 (3)	Recettes de l'exercice
TOTAL RECETTES AFFECTEES		**c 0,00**	**d 0,00**
13	**Subventions d'investissement**	**0,00**	**0,00**
1321	Subv. non transf. Etat, établ. nationaux	0,00	0,00
1323	Subv. non transf. Départements	0,00	0,00
1328	Autres subventions d'équip. non transf.	0,00	0,00
1341	D.E.T.R. non transférable	0,00	0,00
16	**Emprunts et dettes assimilées**	**0,00**	**0,00**
20	**Immobilisations incorporelles**	**0,00**	**0,00**
2031	Frais d'études	0,00	0,00
204	**Subventions d'équipement versées**	**0,00**	**0,00**
21	**Immobilisations corporelles**	**0,00**	**0,00**
22	**Immobilisations reçues en affectation**	**0,00**	**0,00**
23	**Immobilisations en cours**	**0,00**	**0,00**

RESULTAT = (c + d) – (a + b) **Excédent de financement si positif** **Besoin de financement si négatif**	**0,00**

(1) Ouvrir un cadre par opération.

(2) Détailler les articles conformément au plan de comptes appliqué par la commune ou l'établissement.

(3) A remplir uniquement en cas de reprise des résultats de l'exercice précédent, soit après le vote du compte administratif, soit en cas de reprise anticipée des résultats.

(4) Lorsque l'opération d'équipement constitue un chapitre faisant l'objet d'un vote, ces deux colonnes sont renseignées. Dans ce cas, le vote de l'assemblée porte uniquement sur les propositions nouvelles.

(5) Lorsque l'opération d'équipement est présentée pour information, seules ces deux colonnes sont renseignées.

III – VOTE DU BUDGET	III
DETAIL DES CHAPITRES D'OPERATION D'EQUIPEMENT	B3

OPERATION D'EQUIPEMENT N°: 0361 (1)
LIBELLE :

Pour vote

Art. (2)	Libellé (2)	Réalisations cumulées au 01/01/N	Restes à réaliser N-1 (3) (5)	Propositions nouvelles (4)	Vote (4)	Montant pour information (5)
	DEPENSES	**2 484 821,29**	**a 0,00**	**0,00**	**b 0,00**	**b 0,00**
20	**Immobilisations incorporelles**	**0,00**	**0,00**	**0,00**	**0,00**	**0,00**
204	**Subventions d'équipement versées**	**0,00**	**0,00**	**0,00**	**0,00**	**0,00**
21	**Immobilisations corporelles**	**87 886,29**	**0,00**	**0,00**	**0,00**	**0,00**
21318	Autres bâtiments publics	83 974,93	0,00	0,00	0,00	0,00
21578	Autre matériel et outillage de voirie	385,11	0,00	0,00	0,00	0,00
2184	Mobilier	3 526,25	0,00	0,00	0,00	0,00
22	**Immobilisations reçues en affectation**	**0,00**	**0,00**	**0,00**	**0,00**	**0,00**
23	**Immobilisations en cours**	**2 396 935,00**	**0,00**	**0,00**	**0,00**	**0,00**
2313	Constructions	2 395 212,76	0,00	0,00	0,00	0,00
2315	Installat°, matériel et outillage techni	1 722,24	0,00	0,00	0,00	0,00

RECETTES (répartition) (Pour information)		Restes à réaliser N-1 (3)	Recettes de l'exercice
	TOTAL RECETTES AFFECTEES	**c 0,00**	**d 0,00**
13	**Subventions d'investissement**	**0,00**	**0,00**
1321	Subv. non transf. Etat, établ. nationaux	0,00	0,00
1322	Subv. non transf. Régions	0,00	0,00
1323	Subv. non transf. Départements	0,00	0,00
1328	Autres subventions d'équip. non transf.	0,00	0,00
1341	D.E.T.R. non transférable	0,00	0,00
16	**Emprunts et dettes assimilées**	**0,00**	**0,00**
20	**Immobilisations incorporelles**	**0,00**	**0,00**
204	**Subventions d'équipement versées**	**0,00**	**0,00**
21	**Immobilisations corporelles**	**0,00**	**0,00**
22	**Immobilisations reçues en affectation**	**0,00**	**0,00**
23	**Immobilisations en cours**	**0,00**	**0,00**

RESULTAT = (c + d) – (a + b) **Excédent de financement si positif** **Besoin de financement si négatif**	**0,00**

(1) Ouvrir un cadre par opération.

(2) Détailler les articles conformément au plan de comptes appliqué par la commune ou l'établissement.

(3) A remplir uniquement en cas de reprise des résultats de l'exercice précédent, soit après le vote du compte administratif, soit en cas de reprise anticipée des résultats.

(4) Lorsque l'opération d'équipement constitue un chapitre faisant l'objet d'un vote, ces deux colonnes sont renseignées. Dans ce cas, le vote de l'assemblée porte uniquement sur les propositions nouvelles.

(5) Lorsque l'opération d'équipement est présentée pour information, seules ces deux colonnes sont renseignées.

III – VOTE DU BUDGET	III
DETAIL DES CHAPITRES D'OPERATION D'EQUIPEMENT	B3

OPERATION D'EQUIPEMENT N°: 0363 (1)
LIBELLE :

Pour vote

Art. (2)	Libellé (2)	Réalisations cumulées au 01/01/N	Restes à réaliser N-1 (3) (5)	Propositions nouvelles (4)	Vote (4)	Montant pour information (5)
	DEPENSES	**486 244,78**	**a 0,00**	**0,00**	**b 0,00**	**b 0,00**
20	**Immobilisations incorporelles**	**0,00**	**0,00**	**0,00**	**0,00**	**0,00**
204	**Subventions d'équipement versées**	**0,00**	**0,00**	**0,00**	**0,00**	**0,00**
21	**Immobilisations corporelles**	**112 627,42**	**0,00**	**0,00**	**0,00**	**0,00**
21578	Autre matériel et outillage de voirie	813,28	0,00	0,00	0,00	0,00
2158	Autres inst.,matériel,outil. techniques	4 915,00	0,00	0,00	0,00	0,00
2181	Installat° générales, agencements	358,80	0,00	0,00	0,00	0,00
2183	Matériel de bureau et informatique	72 654,97	0,00	0,00	0,00	0,00
2184	Mobilier	33 885,37	0,00	0,00	0,00	0,00
22	**Immobilisations reçues en affectation**	**0,00**	**0,00**	**0,00**	**0,00**	**0,00**
23	**Immobilisations en cours**	**373 617,36**	**0,00**	**0,00**	**0,00**	**0,00**
2313	Constructions	373 617,36	0,00	0,00	0,00	0,00

RECETTES (répartition) (Pour information)		Restes à réaliser N-1 (3)	Recettes de l'exercice
	TOTAL RECETTES AFFECTEES	**c 0,00**	**d 0,00**
13	**Subventions d'investissement**	**0,00**	**0,00**
1321	Subv. non transf. Etat, établ. nationaux	0,00	0,00
1322	Subv. non transf. Régions	0,00	0,00
1323	Subv. non transf. Départements	0,00	0,00
1341	D.E.T.R. non transférable	0,00	0,00
16	**Emprunts et dettes assimilées**	**0,00**	**0,00**
20	**Immobilisations incorporelles**	**0,00**	**0,00**
204	**Subventions d'équipement versées**	**0,00**	**0,00**
21	**Immobilisations corporelles**	**0,00**	**0,00**
22	**Immobilisations reçues en affectation**	**0,00**	**0,00**
23	**Immobilisations en cours**	**0,00**	**0,00**

RESULTAT = (c + d) – (a + b) **Excédent de financement si positif** **Besoin de financement si négatif**	**0,00**

(1) Ouvrir un cadre par opération.

(2) Détailler les articles conformément au plan de comptes appliqué par la commune ou l'établissement.

(3) A remplir uniquement en cas de reprise des résultats de l'exercice précédent, soit après le vote du compte administratif, soit en cas de reprise anticipée des résultats.

(4) Lorsque l'opération d'équipement constitue un chapitre faisant l'objet d'un vote, ces deux colonnes sont renseignées. Dans ce cas, le vote de l'assemblée porte uniquement sur les propositions nouvelles.

(5) Lorsque l'opération d'équipement est présentée pour information, seules ces deux colonnes sont renseignées.

III – VOTE DU BUDGET	III
DETAIL DES CHAPITRES D'OPERATION D'EQUIPEMENT	B3

OPERATION D'EQUIPEMENT N°: 0364 (1)
LIBELLE :

Pour vote

Art. (2)	Libellé (2)	Réalisations cumulées au 01/01/N	Restes à réaliser N-1 (3) (5)	Propositions nouvelles (4)	Vote (4)	Montant pour information (5)
	DEPENSES	**506,73**	**a 0,00**	**0,00**	**b 0,00**	**b 0,00**
20	**Immobilisations incorporelles**	**0,00**	**0,00**	**0,00**	**0,00**	**0,00**
204	**Subventions d'équipement versées**	**0,00**	**0,00**	**0,00**	**0,00**	**0,00**
21	**Immobilisations corporelles**	**0,00**	**0,00**	**0,00**	**0,00**	**0,00**
22	**Immobilisations reçues en affectation**	**0,00**	**0,00**	**0,00**	**0,00**	**0,00**
23	**Immobilisations en cours**	**506,73**	**0,00**	**0,00**	**0,00**	**0,00**
2313	Constructions	506,73	0,00	0,00	0,00	0,00

RECETTES (répartition) (Pour information)		Restes à réaliser N-1 (3)	Recettes de l'exercice
TOTAL RECETTES AFFECTEES		**c 0,00**	**d 0,00**
13	**Subventions d'investissement**	**0,00**	**0,00**
16	**Emprunts et dettes assimilées**	**0,00**	**0,00**
20	**Immobilisations incorporelles**	**0,00**	**0,00**
204	**Subventions d'équipement versées**	**0,00**	**0,00**
21	**Immobilisations corporelles**	**0,00**	**0,00**
22	**Immobilisations reçues en affectation**	**0,00**	**0,00**
23	**Immobilisations en cours**	**0,00**	**0,00**

RESULTAT = (c + d) – (a + b) **Excédent de financement si positif** **Besoin de financement si négatif**	**0,00**

(1) Ouvrir un cadre par opération.

(2) Détailler les articles conformément au plan de comptes appliqué par la commune ou l'établissement.

(3) A remplir uniquement en cas de reprise des résultats de l'exercice précédent, soit après le vote du compte administratif, soit en cas de reprise anticipée des résultats.

(4) Lorsque l'opération d'équipement constitue un chapitre faisant l'objet d'un vote, ces deux colonnes sont renseignées. Dans ce cas, le vote de l'assemblée porte uniquement sur les propositions nouvelles.

(5) Lorsque l'opération d'équipement est présentée pour information, seules ces deux colonnes sont renseignées.

III – VOTE DU BUDGET	III
DETAIL DES CHAPITRES D'OPERATION D'EQUIPEMENT	B3

OPERATION D'EQUIPEMENT N°: 0367 (1)
LIBELLE : PISCINE

Pour vote

Art. (2)	Libellé (2)	Réalisations cumulées au 01/01/N	Restes à réaliser N-1 (3) (5)	Propositions nouvelles (4)	Vote (4)	Montant pour information (5)
	DEPENSES	**127 925,20**	**a 0,00**	**-50 000,00**	**b -50 000,00**	**b 0,00**
20	**Immobilisations incorporelles**	**0,00**	**0,00**	**0,00**	**0,00**	**0,00**
204	**Subventions d'équipement versées**	**0,00**	**0,00**	**0,00**	**0,00**	**0,00**
21	**Immobilisations corporelles**	**66 759,71**	**0,00**	**-50 000,00**	**-50 000,00**	**0,00**
21318	Autres bâtiments publics	15 669,48	0,00	-50 000,00	-50 000,00	0,00
2158	Autres inst.,matériel,outil. techniques	51 090,23	0,00	0,00	0,00	0,00
22	**Immobilisations reçues en affectation**	**0,00**	**0,00**	**0,00**	**0,00**	**0,00**
23	**Immobilisations en cours**	**61 165,49**	**0,00**	**0,00**	**0,00**	**0,00**
2313	Constructions	61 165,49	0,00	0,00	0,00	0,00

RECETTES (répartition) (Pour information)		Restes à réaliser N-1 (3)	Recettes de l'exercice
TOTAL RECETTES AFFECTEES		**c 0,00**	**d 0,00**
13	**Subventions d'investissement**	**0,00**	**0,00**
1323	Subv. non transf. Départements	0,00	0,00
1341	D.E.T.R. non transférable	0,00	0,00
16	**Emprunts et dettes assimilées**	**0,00**	**0,00**
20	**Immobilisations incorporelles**	**0,00**	**0,00**
204	**Subventions d'équipement versées**	**0,00**	**0,00**
21	**Immobilisations corporelles**	**0,00**	**0,00**
22	**Immobilisations reçues en affectation**	**0,00**	**0,00**
23	**Immobilisations en cours**	**0,00**	**0,00**

RESULTAT = (c + d) – (a + b) **Excédent de financement si positif** **Besoin de financement si négatif**	**50 000,00**

(1) Ouvrir un cadre par opération.

(2) Détailler les articles conformément au plan de comptes appliqué par la commune ou l'établissement.

(3) A remplir uniquement en cas de reprise des résultats de l'exercice précédent, soit après le vote du compte administratif, soit en cas de reprise anticipée des résultats.

(4) Lorsque l'opération d'équipement constitue un chapitre faisant l'objet d'un vote, ces deux colonnes sont renseignées. Dans ce cas, le vote de l'assemblée porte uniquement sur les propositions nouvelles.

(5) Lorsque l'opération d'équipement est présentée pour information, seules ces deux colonnes sont renseignées.

III – VOTE DU BUDGET	III
DETAIL DES CHAPITRES D'OPERATION D'EQUIPEMENT	B3

OPERATION D'EQUIPEMENT N°: 0372 (1)
LIBELLE :

Pour vote

Art. (2)	Libellé (2)	Réalisations cumulées au 01/01/N	Restes à réaliser N-1 (3) (5)	Propositions nouvelles (4)	Vote (4)	Montant pour information (5)
	DEPENSES	**8 030,00**	**a 0,00**	**0,00**	**b 0,00**	**b 0,00**
20	**Immobilisations incorporelles**	**0,00**	**0,00**	**0,00**	**0,00**	**0,00**
204	**Subventions d'équipement versées**	**0,00**	**0,00**	**0,00**	**0,00**	**0,00**
21	**Immobilisations corporelles**	**0,00**	**0,00**	**0,00**	**0,00**	**0,00**
22	**Immobilisations reçues en affectation**	**0,00**	**0,00**	**0,00**	**0,00**	**0,00**
23	**Immobilisations en cours**	**8 030,00**	**0,00**	**0,00**	**0,00**	**0,00**
2313	Constructions	8 030,00	0,00	0,00	0,00	0,00

RECETTES (répartition) (Pour information)		Restes à réaliser N-1 (3)	Recettes de l'exercice
TOTAL RECETTES AFFECTEES		**c 0,00**	**d 0,00**
13	**Subventions d'investissement**	**0,00**	**0,00**
16	**Emprunts et dettes assimilées**	**0,00**	**0,00**
20	**Immobilisations incorporelles**	**0,00**	**0,00**
204	**Subventions d'équipement versées**	**0,00**	**0,00**
21	**Immobilisations corporelles**	**0,00**	**0,00**
22	**Immobilisations reçues en affectation**	**0,00**	**0,00**
23	**Immobilisations en cours**	**0,00**	**0,00**

RESULTAT = (c + d) – (a + b) **Excédent de financement si positif** **Besoin de financement si négatif**	**0,00**

(1) Ouvrir un cadre par opération.

(2) Détailler les articles conformément au plan de comptes appliqué par la commune ou l'établissement.

(3) A remplir uniquement en cas de reprise des résultats de l'exercice précédent, soit après le vote du compte administratif, soit en cas de reprise anticipée des résultats.

(4) Lorsque l'opération d'équipement constitue un chapitre faisant l'objet d'un vote, ces deux colonnes sont renseignées. Dans ce cas, le vote de l'assemblée porte uniquement sur les propositions nouvelles.

(5) Lorsque l'opération d'équipement est présentée pour information, seules ces deux colonnes sont renseignées.

III – VOTE DU BUDGET	III
DETAIL DES CHAPITRES D'OPERATION D'EQUIPEMENT	B3

OPERATION D'EQUIPEMENT N°: 0373 (1)
LIBELLE :

Pour vote

Art. (2)	Libellé (2)	Réalisations cumulées au 01/01/N	Restes à réaliser N-1 (3) (5)	Propositions nouvelles (4)	Vote (4)	Montant pour information (5)
	DEPENSES	**380 156,11**	**a 0,00**	**0,00**	**b 0,00**	**b 0,00**
20	**Immobilisations incorporelles**	**0,00**	**0,00**	**0,00**	**0,00**	**0,00**
204	**Subventions d'équipement versées**	**0,00**	**0,00**	**0,00**	**0,00**	**0,00**
21	**Immobilisations corporelles**	**0,00**	**0,00**	**0,00**	**0,00**	**0,00**
22	**Immobilisations reçues en affectation**	**0,00**	**0,00**	**0,00**	**0,00**	**0,00**
23	**Immobilisations en cours**	**380 156,11**	**0,00**	**0,00**	**0,00**	**0,00**
2313	Constructions	380 156,11	0,00	0,00	0,00	0,00

RECETTES (répartition) (Pour information)		Restes à réaliser N-1 (3)	Recettes de l'exercice
TOTAL RECETTES AFFECTEES		**c 0,00**	**d 0,00**
13	**Subventions d'investissement**	**0,00**	**0,00**
1321	Subv. non transf. Etat, établ. nationaux	0,00	0,00
1323	Subv. non transf. Départements	0,00	0,00
16	**Emprunts et dettes assimilées**	**0,00**	**0,00**
20	**Immobilisations incorporelles**	**0,00**	**0,00**
204	**Subventions d'équipement versées**	**0,00**	**0,00**
21	**Immobilisations corporelles**	**0,00**	**0,00**
22	**Immobilisations reçues en affectation**	**0,00**	**0,00**
23	**Immobilisations en cours**	**0,00**	**0,00**

RESULTAT = (c + d) – (a + b) **Excédent de financement si positif** **Besoin de financement si négatif**	**0,00**

(1) Ouvrir un cadre par opération.

(2) Détailler les articles conformément au plan de comptes appliqué par la commune ou l'établissement.

(3) A remplir uniquement en cas de reprise des résultats de l'exercice précédent, soit après le vote du compte administratif, soit en cas de reprise anticipée des résultats.

(4) Lorsque l'opération d'équipement constitue un chapitre faisant l'objet d'un vote, ces deux colonnes sont renseignées. Dans ce cas, le vote de l'assemblée porte uniquement sur les propositions nouvelles.

(5) Lorsque l'opération d'équipement est présentée pour information, seules ces deux colonnes sont renseignées.

III – VOTE DU BUDGET	III
DETAIL DES CHAPITRES D'OPERATION D'EQUIPEMENT	B3

OPERATION D'EQUIPEMENT N°: 0374 (1)
LIBELLE :

Pour vote

Art. (2)	Libellé (2)	Réalisations cumulées au 01/01/N	Restes à réaliser N-1 (3) (5)	Propositions nouvelles (4)	Vote (4)	Montant pour information (5)
	DEPENSES	**1 413 404,42**	**a 0,00**	**0,00**	**b 0,00**	**b 0,00**
20	**Immobilisations incorporelles**	**17 736,00**	**0,00**	**0,00**	**0,00**	**0,00**
2031	Frais d'études	17 736,00	0,00	0,00	0,00	0,00
204	**Subventions d'équipement versées**	**0,00**	**0,00**	**0,00**	**0,00**	**0,00**
21	**Immobilisations corporelles**	**65 049,63**	**0,00**	**0,00**	**0,00**	**0,00**
2111	Terrains nus	23 935,65	0,00	0,00	0,00	0,00
2121	Plantations d'arbres et d'arbustes	8 272,24	0,00	0,00	0,00	0,00
2152	Installations de voirie	11 366,06	0,00	0,00	0,00	0,00
2158	Autres inst.,matériel,outil. techniques	21 475,68	0,00	0,00	0,00	0,00
22	**Immobilisations reçues en affectation**	**0,00**	**0,00**	**0,00**	**0,00**	**0,00**
23	**Immobilisations en cours**	**1 330 618,79**	**0,00**	**0,00**	**0,00**	**0,00**
2315	Installat°, matériel et outillage techni	1 330 618,79	0,00	0,00	0,00	0,00

RECETTES (répartition) (Pour information)		Restes à réaliser N-1 (3)	Recettes de l'exercice
	TOTAL RECETTES AFFECTEES	**c 0,00**	**d 0,00**
13	**Subventions d'investissement**	**0,00**	**0,00**
1321	Subv. non transf. Etat, établ. nationaux	0,00	0,00
1322	Subv. non transf. Régions	0,00	0,00
1323	Subv. non transf. Départements	0,00	0,00
1341	D.E.T.R. non transférable	0,00	0,00
1342	Amendes de police non transférable	0,00	0,00
1345	Part. non réalis. aire station. non tran	0,00	0,00
16	**Emprunts et dettes assimilées**	**0,00**	**0,00**
20	**Immobilisations incorporelles**	**0,00**	**0,00**
204	**Subventions d'équipement versées**	**0,00**	**0,00**
21	**Immobilisations corporelles**	**0,00**	**0,00**
22	**Immobilisations reçues en affectation**	**0,00**	**0,00**
23	**Immobilisations en cours**	**0,00**	**0,00**

RESULTAT = (c + d) – (a + b) **Excédent de financement si positif** **Besoin de financement si négatif**	**0,00**

(1) Ouvrir un cadre par opération.

(2) Détailler les articles conformément au plan de comptes appliqué par la commune ou l'établissement.

(3) A remplir uniquement en cas de reprise des résultats de l'exercice précédent, soit après le vote du compte administratif, soit en cas de reprise anticipée des résultats.

(4) Lorsque l'opération d'équipement constitue un chapitre faisant l'objet d'un vote, ces deux colonnes sont renseignées. Dans ce cas, le vote de l'assemblée porte uniquement sur les propositions nouvelles.

(5) Lorsque l'opération d'équipement est présentée pour information, seules ces deux colonnes sont renseignées.

III – VOTE DU BUDGET	III
DETAIL DES CHAPITRES D'OPERATION D'EQUIPEMENT	B3

OPERATION D'EQUIPEMENT N°: 0375 (1)
LIBELLE :

Pour vote

Art. (2)	Libellé (2)	Réalisations cumulées au 01/01/N	Restes à réaliser N-1 (3) (5)	Propositions nouvelles (4)	Vote (4)	Montant pour information (5)
	DEPENSES	**597 420,92**	**a 0,00**	**0,00**	**b 0,00**	**b 0,00**
20	**Immobilisations incorporelles**	**0,00**	**0,00**	**0,00**	**0,00**	**0,00**
204	**Subventions d'équipement versées**	**0,00**	**0,00**	**0,00**	**0,00**	**0,00**
21	**Immobilisations corporelles**	**1 513,50**	**0,00**	**0,00**	**0,00**	**0,00**
2111	Terrains nus	1 513,50	0,00	0,00	0,00	0,00
22	**Immobilisations reçues en affectation**	**0,00**	**0,00**	**0,00**	**0,00**	**0,00**
23	**Immobilisations en cours**	**595 907,42**	**0,00**	**0,00**	**0,00**	**0,00**
2315	Installat°, matériel et outillage techni	595 907,42	0,00	0,00	0,00	0,00

RECETTES (répartition) (Pour information)		Restes à réaliser N-1 (3)	Recettes de l'exercice
	TOTAL RECETTES AFFECTEES	**c 0,00**	**d 0,00**
13	**Subventions d'investissement**	**0,00**	**0,00**
1321	Subv. non transf. Etat, établ. nationaux	0,00	0,00
1323	Subv. non transf. Départements	0,00	0,00
16	**Emprunts et dettes assimilées**	**0,00**	**0,00**
20	**Immobilisations incorporelles**	**0,00**	**0,00**
204	**Subventions d'équipement versées**	**0,00**	**0,00**
21	**Immobilisations corporelles**	**0,00**	**0,00**
22	**Immobilisations reçues en affectation**	**0,00**	**0,00**
23	**Immobilisations en cours**	**0,00**	**0,00**

RESULTAT = (c + d) – (a + b) **Excédent de financement si positif** **Besoin de financement si négatif**	**0,00**

(1) Ouvrir un cadre par opération.

(2) Détailler les articles conformément au plan de comptes appliqué par la commune ou l'établissement.

(3) A remplir uniquement en cas de reprise des résultats de l'exercice précédent, soit après le vote du compte administratif, soit en cas de reprise anticipée des résultats.

(4) Lorsque l'opération d'équipement constitue un chapitre faisant l'objet d'un vote, ces deux colonnes sont renseignées. Dans ce cas, le vote de l'assemblée porte uniquement sur les propositions nouvelles.

(5) Lorsque l'opération d'équipement est présentée pour information, seules ces deux colonnes sont renseignées.

III – VOTE DU BUDGET	III
DETAIL DES CHAPITRES D'OPERATION D'EQUIPEMENT	B3

OPERATION D'EQUIPEMENT N°: 0376 (1)
LIBELLE :

Pour vote

Art. (2)	Libellé (2)	Réalisations cumulées au 01/01/N	Restes à réaliser N-1 (3) (5)	Propositions nouvelles (4)	Vote (4)	Montant pour information (5)
	DEPENSES	**1 425,19**	**a 0,00**	**0,00**	**b 0,00**	**b 0,00**
20	**Immobilisations incorporelles**	**242,55**	**0,00**	**0,00**	**0,00**	**0,00**
2031	Frais d'études	242,55	0,00	0,00	0,00	0,00
204	**Subventions d'équipement versées**	**0,00**	**0,00**	**0,00**	**0,00**	**0,00**
21	**Immobilisations corporelles**	**0,00**	**0,00**	**0,00**	**0,00**	**0,00**
22	**Immobilisations reçues en affectation**	**0,00**	**0,00**	**0,00**	**0,00**	**0,00**
23	**Immobilisations en cours**	**1 182,64**	**0,00**	**0,00**	**0,00**	**0,00**
2313	Constructions	1 182,64	0,00	0,00	0,00	0,00

RECETTES (répartition) (Pour information)		Restes à réaliser N-1 (3)	Recettes de l'exercice
TOTAL RECETTES AFFECTEES		**c 0,00**	**d 0,00**
13	**Subventions d'investissement**	**0,00**	**0,00**
16	**Emprunts et dettes assimilées**	**0,00**	**0,00**
20	**Immobilisations incorporelles**	**0,00**	**0,00**
204	**Subventions d'équipement versées**	**0,00**	**0,00**
21	**Immobilisations corporelles**	**0,00**	**0,00**
22	**Immobilisations reçues en affectation**	**0,00**	**0,00**
23	**Immobilisations en cours**	**0,00**	**0,00**

RESULTAT = (c + d) – (a + b) **Excédent de financement si positif** **Besoin de financement si négatif**	**0,00**

(1) Ouvrir un cadre par opération.

(2) Détailler les articles conformément au plan de comptes appliqué par la commune ou l'établissement.

(3) A remplir uniquement en cas de reprise des résultats de l'exercice précédent, soit après le vote du compte administratif, soit en cas de reprise anticipée des résultats.

(4) Lorsque l'opération d'équipement constitue un chapitre faisant l'objet d'un vote, ces deux colonnes sont renseignées. Dans ce cas, le vote de l'assemblée porte uniquement sur les propositions nouvelles.

(5) Lorsque l'opération d'équipement est présentée pour information, seules ces deux colonnes sont renseignées.

III – VOTE DU BUDGET	III
DETAIL DES CHAPITRES D'OPERATION D'EQUIPEMENT	B3

OPERATION D'EQUIPEMENT N°: 0377 (1)
LIBELLE :

Pour vote

Art. (2)	Libellé (2)	Réalisations cumulées au 01/01/N	Restes à réaliser N-1 (3) (5)	Propositions nouvelles (4)	Vote (4)	Montant pour information (5)
	DEPENSES	**248 744,81**	**a 0,00**	**0,00**	**b 0,00**	**b 0,00**
20	**Immobilisations incorporelles**	**0,00**	**0,00**	**0,00**	**0,00**	**0,00**
204	**Subventions d'équipement versées**	**0,00**	**0,00**	**0,00**	**0,00**	**0,00**
21	**Immobilisations corporelles**	**0,00**	**0,00**	**0,00**	**0,00**	**0,00**
22	**Immobilisations reçues en affectation**	**0,00**	**0,00**	**0,00**	**0,00**	**0,00**
23	**Immobilisations en cours**	**248 744,81**	**0,00**	**0,00**	**0,00**	**0,00**
2313	Constructions	248 744,81	0,00	0,00	0,00	0,00

RECETTES (répartition) (Pour information)		Restes à réaliser N-1 (3)	Recettes de l'exercice
TOTAL RECETTES AFFECTEES		**c 0,00**	**d 0,00**
13	**Subventions d'investissement**	**0,00**	**0,00**
1323	Subv. non transf. Départements	0,00	0,00
1341	D.E.T.R. non transférable	0,00	0,00
16	**Emprunts et dettes assimilées**	**0,00**	**0,00**
20	**Immobilisations incorporelles**	**0,00**	**0,00**
204	**Subventions d'équipement versées**	**0,00**	**0,00**
21	**Immobilisations corporelles**	**0,00**	**0,00**
22	**Immobilisations reçues en affectation**	**0,00**	**0,00**
23	**Immobilisations en cours**	**0,00**	**0,00**

RESULTAT = (c + d) – (a + b) **Excédent de financement si positif** **Besoin de financement si négatif**	**0,00**

(1) Ouvrir un cadre par opération.

(2) Détailler les articles conformément au plan de comptes appliqué par la commune ou l'établissement.

(3) A remplir uniquement en cas de reprise des résultats de l'exercice précédent, soit après le vote du compte administratif, soit en cas de reprise anticipée des résultats.

(4) Lorsque l'opération d'équipement constitue un chapitre faisant l'objet d'un vote, ces deux colonnes sont renseignées. Dans ce cas, le vote de l'assemblée porte uniquement sur les propositions nouvelles.

(5) Lorsque l'opération d'équipement est présentée pour information, seules ces deux colonnes sont renseignées.

III – VOTE DU BUDGET	III
DETAIL DES CHAPITRES D'OPERATION D'EQUIPEMENT	B3

OPERATION D'EQUIPEMENT N°: 0378 (1)
LIBELLE :

Pour vote

Art. (2)	Libellé (2)	Réalisations cumulées au 01/01/N	Restes à réaliser N-1 (3) (5)	Propositions nouvelles (4)	Vote (4)	Montant pour information (5)
	DEPENSES	**687 558,77**	**a 0,00**	**0,00**	**b 0,00**	**b 0,00**
20	**Immobilisations incorporelles**	**2 285,55**	**0,00**	**0,00**	**0,00**	**0,00**
2031	Frais d'études	2 285,55	0,00	0,00	0,00	0,00
204	**Subventions d'équipement versées**	**0,00**	**0,00**	**0,00**	**0,00**	**0,00**
21	**Immobilisations corporelles**	**35 911,10**	**0,00**	**0,00**	**0,00**	**0,00**
2111	Terrains nus	27 149,10	0,00	0,00	0,00	0,00
2112	Terrains de voirie	1 196,00	0,00	0,00	0,00	0,00
2188	Autres immobilisations corporelles	7 566,00	0,00	0,00	0,00	0,00
22	**Immobilisations reçues en affectation**	**0,00**	**0,00**	**0,00**	**0,00**	**0,00**
23	**Immobilisations en cours**	**649 362,12**	**0,00**	**0,00**	**0,00**	**0,00**
2313	Constructions	649 362,12	0,00	0,00	0,00	0,00

RECETTES (répartition) (Pour information)		Restes à réaliser N-1 (3)	Recettes de l'exercice
TOTAL RECETTES AFFECTEES		**c 0,00**	**d 0,00**
13	**Subventions d'investissement**	**0,00**	**0,00**
1322	Subv. non transf. Régions	0,00	0,00
16	**Emprunts et dettes assimilées**	**0,00**	**0,00**
20	**Immobilisations incorporelles**	**0,00**	**0,00**
2031	Frais d'études	0,00	0,00
204	**Subventions d'équipement versées**	**0,00**	**0,00**
21	**Immobilisations corporelles**	**0,00**	**0,00**
22	**Immobilisations reçues en affectation**	**0,00**	**0,00**
23	**Immobilisations en cours**	**0,00**	**0,00**

RESULTAT = (c + d) – (a + b) **Excédent de financement si positif** **Besoin de financement si négatif**	**0,00**

(1) Ouvrir un cadre par opération.

(2) Détailler les articles conformément au plan de comptes appliqué par la commune ou l'établissement.

(3) A remplir uniquement en cas de reprise des résultats de l'exercice précédent, soit après le vote du compte administratif, soit en cas de reprise anticipée des résultats.

(4) Lorsque l'opération d'équipement constitue un chapitre faisant l'objet d'un vote, ces deux colonnes sont renseignées. Dans ce cas, le vote de l'assemblée porte uniquement sur les propositions nouvelles.

(5) Lorsque l'opération d'équipement est présentée pour information, seules ces deux colonnes sont renseignées.

III – VOTE DU BUDGET	III
DETAIL DES CHAPITRES D'OPERATION D'EQUIPEMENT	B3

OPERATION D'EQUIPEMENT N°: 0379 (1)
LIBELLE :

Pour vote

Art. (2)	Libellé (2)	Réalisations cumulées au 01/01/N	Restes à réaliser N-1 (3) (5)	Propositions nouvelles (4)	Vote (4)	Montant pour information (5)
	DEPENSES	**3 109 343,73**	**a 0,00**	**0,00**	**b 0,00**	**b 0,00**
20	**Immobilisations incorporelles**	**63 811,57**	**0,00**	**0,00**	**0,00**	**0,00**
2031	Frais d'études	47 017,57	0,00	0,00	0,00	0,00
205	Licences, logiciels, droits similaires	16 794,00	0,00	0,00	0,00	0,00
204	**Subventions d'équipement versées**	**0,00**	**0,00**	**0,00**	**0,00**	**0,00**
21	**Immobilisations corporelles**	**430 192,51**	**0,00**	**0,00**	**0,00**	**0,00**
2121	Plantations d'arbres et d'arbustes	1 423,24	0,00	0,00	0,00	0,00
21318	Autres bâtiments publics	3 138,79	0,00	0,00	0,00	0,00
21578	Autre matériel et outillage de voirie	10 906,56	0,00	0,00	0,00	0,00
2158	Autres inst.,matériel,outil. techniques	22 280,69	0,00	0,00	0,00	0,00
2161	Oeuvres et objets d'art	391 309,23	0,00	0,00	0,00	0,00
2183	Matériel de bureau et informatique	1 134,00	0,00	0,00	0,00	0,00
22	**Immobilisations reçues en affectation**	**0,00**	**0,00**	**0,00**	**0,00**	**0,00**
23	**Immobilisations en cours**	**2 615 339,65**	**0,00**	**0,00**	**0,00**	**0,00**
2313	Constructions	2 025 807,81	0,00	0,00	0,00	0,00
2315	Installat°, matériel et outillage techni	583 816,60	0,00	0,00	0,00	0,00
238	Avances versées commandes immo. incorp.	5 715,24	0,00	0,00	0,00	0,00

RECETTES (répartition) (Pour information)		Restes à réaliser N-1 (3)	Recettes de l'exercice
TOTAL RECETTES AFFECTEES		**c 0,00**	**d 0,00**
13	**Subventions d'investissement**	**0,00**	**0,00**
1321	Subv. non transf. Etat, établ. nationaux	0,00	0,00
1322	Subv. non transf. Régions	0,00	0,00
1323	Subv. non transf. Départements	0,00	0,00
1328	Autres subventions d'équip. non transf.	0,00	0,00
16	**Emprunts et dettes assimilées**	**0,00**	**0,00**
20	**Immobilisations incorporelles**	**0,00**	**0,00**
204	**Subventions d'équipement versées**	**0,00**	**0,00**
21	**Immobilisations corporelles**	**0,00**	**0,00**
22	**Immobilisations reçues en affectation**	**0,00**	**0,00**
23	**Immobilisations en cours**	**0,00**	**0,00**
238	Avances versées commandes immo. incorp.	0,00	0,00

RESULTAT = (c + d) – (a + b) **Excédent de financement si positif** **Besoin de financement si négatif**	**0,00**

(1) Ouvrir un cadre par opération.

(2) Détailler les articles conformément au plan de comptes appliqué par la commune ou l'établissement.

(3) A remplir uniquement en cas de reprise des résultats de l'exercice précédent, soit après le vote du compte administratif, soit en cas de reprise anticipée des résultats.

(4) Lorsque l'opération d'équipement constitue un chapitre faisant l'objet d'un vote, ces deux colonnes sont renseignées. Dans ce cas, le vote de l'assemblée porte uniquement sur les propositions nouvelles.

(5) Lorsque l'opération d'équipement est présentée pour information, seules ces deux colonnes sont renseignées.

III – VOTE DU BUDGET	III
DETAIL DES CHAPITRES D'OPERATION D'EQUIPEMENT	B3

OPERATION D'EQUIPEMENT N°: 0381 (1)
LIBELLE :

Pour vote

Art. (2)	Libellé (2)	Réalisations cumulées au 01/01/N	Restes à réaliser N-1 (3) (5)	Propositions nouvelles (4)	Vote (4)	Montant pour information (5)
	DEPENSES	**44 830,85**	**a 0,00**	**0,00**	**b 0,00**	**b 0,00**
20	**Immobilisations incorporelles**	**0,00**	**0,00**	**0,00**	**0,00**	**0,00**
204	**Subventions d'équipement versées**	**0,00**	**0,00**	**0,00**	**0,00**	**0,00**
21	**Immobilisations corporelles**	**0,00**	**0,00**	**0,00**	**0,00**	**0,00**
22	**Immobilisations reçues en affectation**	**0,00**	**0,00**	**0,00**	**0,00**	**0,00**
23	**Immobilisations en cours**	**44 830,85**	**0,00**	**0,00**	**0,00**	**0,00**
2313	Constructions	44 830,85	0,00	0,00	0,00	0,00

RECETTES (répartition) (Pour information)		Restes à réaliser N-1 (3)	Recettes de l'exercice
TOTAL RECETTES AFFECTEES		**c 0,00**	**d 0,00**
13	**Subventions d'investissement**	**0,00**	**0,00**
16	**Emprunts et dettes assimilées**	**0,00**	**0,00**
20	**Immobilisations incorporelles**	**0,00**	**0,00**
204	**Subventions d'équipement versées**	**0,00**	**0,00**
21	**Immobilisations corporelles**	**0,00**	**0,00**
22	**Immobilisations reçues en affectation**	**0,00**	**0,00**
23	**Immobilisations en cours**	**0,00**	**0,00**

RESULTAT = (c + d) – (a + b) **Excédent de financement si positif** **Besoin de financement si négatif**	**0,00**

(1) Ouvrir un cadre par opération.

(2) Détailler les articles conformément au plan de comptes appliqué par la commune ou l'établissement.

(3) A remplir uniquement en cas de reprise des résultats de l'exercice précédent, soit après le vote du compte administratif, soit en cas de reprise anticipée des résultats.

(4) Lorsque l'opération d'équipement constitue un chapitre faisant l'objet d'un vote, ces deux colonnes sont renseignées. Dans ce cas, le vote de l'assemblée porte uniquement sur les propositions nouvelles.

(5) Lorsque l'opération d'équipement est présentée pour information, seules ces deux colonnes sont renseignées.

III – VOTE DU BUDGET	III
DETAIL DES CHAPITRES D'OPERATION D'EQUIPEMENT	B3

OPERATION D'EQUIPEMENT N°: 0382 (1)
LIBELLE :

Pour vote

Art. (2)	Libellé (2)	Réalisations cumulées au 01/01/N	Restes à réaliser N-1 (3) (5)	Propositions nouvelles (4)	Vote (4)	Montant pour information (5)
	DEPENSES	**86 991,38**	**a 0,00**	**0,00**	**b 0,00**	**b 0,00**
20	**Immobilisations incorporelles**	**0,00**	**0,00**	**0,00**	**0,00**	**0,00**
204	**Subventions d'équipement versées**	**0,00**	**0,00**	**0,00**	**0,00**	**0,00**
21	**Immobilisations corporelles**	**73 798,42**	**0,00**	**0,00**	**0,00**	**0,00**
21318	Autres bâtiments publics	71 661,89	0,00	0,00	0,00	0,00
2158	Autres inst.,matériel,outil. techniques	2 136,53	0,00	0,00	0,00	0,00
22	**Immobilisations reçues en affectation**	**0,00**	**0,00**	**0,00**	**0,00**	**0,00**
23	**Immobilisations en cours**	**13 192,96**	**0,00**	**0,00**	**0,00**	**0,00**
2313	Constructions	13 192,96	0,00	0,00	0,00	0,00

RECETTES (répartition) (Pour information)		Restes à réaliser N-1 (3)	Recettes de l'exercice
TOTAL RECETTES AFFECTEES		**c 0,00**	**d 0,00**
13	**Subventions d'investissement**	**0,00**	**0,00**
1322	Subv. non transf. Régions	0,00	0,00
16	**Emprunts et dettes assimilées**	**0,00**	**0,00**
20	**Immobilisations incorporelles**	**0,00**	**0,00**
204	**Subventions d'équipement versées**	**0,00**	**0,00**
21	**Immobilisations corporelles**	**0,00**	**0,00**
22	**Immobilisations reçues en affectation**	**0,00**	**0,00**
23	**Immobilisations en cours**	**0,00**	**0,00**

RESULTAT = (c + d) – (a + b) **Excédent de financement si positif** **Besoin de financement si négatif**	**0,00**

(1) Ouvrir un cadre par opération.

(2) Détailler les articles conformément au plan de comptes appliqué par la commune ou l'établissement.

(3) A remplir uniquement en cas de reprise des résultats de l'exercice précédent, soit après le vote du compte administratif, soit en cas de reprise anticipée des résultats.

(4) Lorsque l'opération d'équipement constitue un chapitre faisant l'objet d'un vote, ces deux colonnes sont renseignées. Dans ce cas, le vote de l'assemblée porte uniquement sur les propositions nouvelles.

(5) Lorsque l'opération d'équipement est présentée pour information, seules ces deux colonnes sont renseignées.

III – VOTE DU BUDGET	III
DETAIL DES CHAPITRES D'OPERATION D'EQUIPEMENT	B3

OPERATION D'EQUIPEMENT N°: 0383 (1)
LIBELLE : EQUIP. SPORT. (SALLE ASSOC., COSEC, TENNIS, PLATEF

Pour vote

Art. (2)	Libellé (2)	Réalisations cumulées au 01/01/N	Restes à réaliser N-1 (3) (5)	Propositions nouvelles (4)	Vote (4)	Montant pour information (5)
	DEPENSES	**543 873,50**	**a 0,00**	**-132 262,00**	**b -132 262,00**	**b 0,00**
20	**Immobilisations incorporelles**	**0,00**	**0,00**	**0,00**	**0,00**	**0,00**
204	**Subventions d'équipement versées**	**0,00**	**0,00**	**0,00**	**0,00**	**0,00**
21	**Immobilisations corporelles**	**80 816,49**	**0,00**	**-132 262,00**	**-132 262,00**	**0,00**
21318	Autres bâtiments publics	33 833,90	0,00	-132 262,00	-132 262,00	0,00
21568	Autres matériels, outillages incendie	89,80	0,00	0,00	0,00	0,00
21578	Autre matériel et outillage de voirie	15 456,64	0,00	0,00	0,00	0,00
2158	Autres inst.,matériel,outil. techniques	31 436,15	0,00	0,00	0,00	0,00
22	**Immobilisations reçues en affectation**	**0,00**	**0,00**	**0,00**	**0,00**	**0,00**
23	**Immobilisations en cours**	**463 057,01**	**0,00**	**0,00**	**0,00**	**0,00**
2313	Constructions	460 140,15	0,00	0,00	0,00	0,00
238	Avances versées commandes immo. incorp.	2 916,86	0,00	0,00	0,00	0,00

RECETTES (répartition) (Pour information)		Restes à réaliser N-1 (3)	Recettes de l'exercice
TOTAL RECETTES AFFECTEES		**c 0,00**	**d 48 369,00**
13	**Subventions d'investissement**	**0,00**	**48 369,00**
1321	Subv. non transf. Etat, établ. nationaux	0,00	0,00
1322	Subv. non transf. Régions	0,00	0,00
1323	Subv. non transf. Départements	0,00	48 369,00
1328	Autres subventions d'équip. non transf.	0,00	0,00
16	**Emprunts et dettes assimilées**	**0,00**	**0,00**
20	**Immobilisations incorporelles**	**0,00**	**0,00**
204	**Subventions d'équipement versées**	**0,00**	**0,00**
21	**Immobilisations corporelles**	**0,00**	**0,00**
22	**Immobilisations reçues en affectation**	**0,00**	**0,00**
23	**Immobilisations en cours**	**0,00**	**0,00**
238	Avances versées commandes immo. incorp.	0,00	0,00

RESULTAT = (c + d) – (a + b) **Excédent de financement si positif** **Besoin de financement si négatif**	**180 631,00**

(1) Ouvrir un cadre par opération.

(2) Détailler les articles conformément au plan de comptes appliqué par la commune ou l'établissement.

(3) A remplir uniquement en cas de reprise des résultats de l'exercice précédent, soit après le vote du compte administratif, soit en cas de reprise anticipée des résultats.

(4) Lorsque l'opération d'équipement constitue un chapitre faisant l'objet d'un vote, ces deux colonnes sont renseignées. Dans ce cas, le vote de l'assemblée porte uniquement sur les propositions nouvelles.

(5) Lorsque l'opération d'équipement est présentée pour information, seules ces deux colonnes sont renseignées.

III – VOTE DU BUDGET	III
DETAIL DES CHAPITRES D'OPERATION D'EQUIPEMENT	B3

OPERATION D'EQUIPEMENT N°: 0384 (1)
LIBELLE :

Pour vote

Art. (2)	Libellé (2)	Réalisations cumulées au 01/01/N	Restes à réaliser N-1 (3) (5)	Propositions nouvelles (4)	Vote (4)	Montant pour information (5)
	DEPENSES	**43 068,47**	**a 0,00**	**0,00**	**b 0,00**	**b 0,00**
20	**Immobilisations incorporelles**	**0,00**	**0,00**	**0,00**	**0,00**	**0,00**
204	**Subventions d'équipement versées**	**0,00**	**0,00**	**0,00**	**0,00**	**0,00**
21	**Immobilisations corporelles**	**32 057,69**	**0,00**	**0,00**	**0,00**	**0,00**
21311	Hôtel de ville	15 162,45	0,00	0,00	0,00	0,00
2183	Matériel de bureau et informatique	777,60	0,00	0,00	0,00	0,00
2184	Mobilier	9 753,72	0,00	0,00	0,00	0,00
2188	Autres immobilisations corporelles	6 363,92	0,00	0,00	0,00	0,00
22	**Immobilisations reçues en affectation**	**0,00**	**0,00**	**0,00**	**0,00**	**0,00**
23	**Immobilisations en cours**	**11 010,78**	**0,00**	**0,00**	**0,00**	**0,00**
2313	Constructions	11 010,78	0,00	0,00	0,00	0,00

RECETTES (répartition) (Pour information)		Restes à réaliser N-1 (3)	Recettes de l'exercice
TOTAL RECETTES AFFECTEES		**c 0,00**	**d 0,00**
13	**Subventions d'investissement**	**0,00**	**0,00**
1321	Subv. non transf. Etat, établ. nationaux	0,00	0,00
16	**Emprunts et dettes assimilées**	**0,00**	**0,00**
20	**Immobilisations incorporelles**	**0,00**	**0,00**
204	**Subventions d'équipement versées**	**0,00**	**0,00**
21	**Immobilisations corporelles**	**0,00**	**0,00**
22	**Immobilisations reçues en affectation**	**0,00**	**0,00**
23	**Immobilisations en cours**	**0,00**	**0,00**

RESULTAT = (c + d) – (a + b) **Excédent de financement si positif** **Besoin de financement si négatif**	**0,00**

(1) Ouvrir un cadre par opération.

(2) Détailler les articles conformément au plan de comptes appliqué par la commune ou l'établissement.

(3) A remplir uniquement en cas de reprise des résultats de l'exercice précédent, soit après le vote du compte administratif, soit en cas de reprise anticipée des résultats.

(4) Lorsque l'opération d'équipement constitue un chapitre faisant l'objet d'un vote, ces deux colonnes sont renseignées. Dans ce cas, le vote de l'assemblée porte uniquement sur les propositions nouvelles.

(5) Lorsque l'opération d'équipement est présentée pour information, seules ces deux colonnes sont renseignées.

III – VOTE DU BUDGET	III
DETAIL DES CHAPITRES D'OPERATION D'EQUIPEMENT	B3

OPERATION D'EQUIPEMENT N°: 0385 (1)
LIBELLE : ECOLES

Pour vote

Art. (2)	Libellé (2)	Réalisations cumulées au 01/01/N	Restes à réaliser N-1 (3) (5)	Propositions nouvelles (4)	Vote (4)	Montant pour information (5)
	DEPENSES	**2 951 692,73**	**a 0,00**	**317 600,00**	**b 317 600,00**	**b 0,00**
20	**Immobilisations incorporelles**	**4 475,42**	**0,00**	**0,00**	**0,00**	**0,00**
2031	Frais d'études	2 966,08	0,00	0,00	0,00	0,00
205	Licences, logiciels, droits similaires	230,00	0,00	0,00	0,00	0,00
2051	Concessions, droits similaires	1 279,34	0,00	0,00	0,00	0,00
204	**Subventions d'équipement versées**	**0,00**	**0,00**	**0,00**	**0,00**	**0,00**
21	**Immobilisations corporelles**	**765 902,74**	**0,00**	**317 600,00**	**317 600,00**	**0,00**
21312	Bâtiments scolaires	431 189,84	0,00	300 000,00	300 000,00	0,00
21318	Autres bâtiments publics	109 594,08	0,00	0,00	0,00	0,00
21568	Autres matériels, outillages incendie	2 193,48	0,00	0,00	0,00	0,00
21578	Autre matériel et outillage de voirie	13 647,11	0,00	0,00	0,00	0,00
2158	Autres inst.,matériel,outil. techniques	34 892,67	0,00	0,00	0,00	0,00
2183	Matériel de bureau et informatique	106 089,66	0,00	17 600,00	17 600,00	0,00
2184	Mobilier	68 295,90	0,00	0,00	0,00	0,00
22	**Immobilisations reçues en affectation**	**0,00**	**0,00**	**0,00**	**0,00**	**0,00**
23	**Immobilisations en cours**	**2 181 314,57**	**0,00**	**0,00**	**0,00**	**0,00**
2313	Constructions	2 181 314,57	0,00	0,00	0,00	0,00

RECETTES (répartition) (Pour information)		Restes à réaliser N-1 (3)	Recettes de l'exercice
TOTAL RECETTES AFFECTEES		**c 0,00**	**d 14 600,00**
13	**Subventions d'investissement**	**0,00**	**14 600,00**
1318	Autres subventions d'équipement transf.	0,00	14 600,00
1321	Subv. non transf. Etat, établ. nationaux	0,00	0,00
1322	Subv. non transf. Régions	0,00	0,00
1328	Autres subventions d'équip. non transf.	0,00	0,00
16	**Emprunts et dettes assimilées**	**0,00**	**0,00**
20	**Immobilisations incorporelles**	**0,00**	**0,00**
204	**Subventions d'équipement versées**	**0,00**	**0,00**
21	**Immobilisations corporelles**	**0,00**	**0,00**
22	**Immobilisations reçues en affectation**	**0,00**	**0,00**
23	**Immobilisations en cours**	**0,00**	**0,00**
238	Avances versées commandes immo. incorp.	0,00	0,00

RESULTAT = (c + d) – (a + b) **Excédent de financement si positif** **Besoin de financement si négatif**	**-303 000,00**

(1) Ouvrir un cadre par opération.

(2) Détailler les articles conformément au plan de comptes appliqué par la commune ou l'établissement.

(3) A remplir uniquement en cas de reprise des résultats de l'exercice précédent, soit après le vote du compte administratif, soit en cas de reprise anticipée des résultats.

(4) Lorsque l'opération d'équipement constitue un chapitre faisant l'objet d'un vote, ces deux colonnes sont renseignées. Dans ce cas, le vote de l'assemblée porte uniquement sur les propositions nouvelles.

(5) Lorsque l'opération d'équipement est présentée pour information, seules ces deux colonnes sont renseignées.

III – VOTE DU BUDGET	III
DETAIL DES CHAPITRES D'OPERATION D'EQUIPEMENT	B3

OPERATION D'EQUIPEMENT N°: 0386 (1)
LIBELLE :

Pour vote

Art. (2)	Libellé (2)	Réalisations cumulées au 01/01/N	Restes à réaliser N-1 (3) (5)	Propositions nouvelles (4)	Vote (4)	Montant pour information (5)
	DEPENSES	**696 002,47**	**a 0,00**	**0,00**	**b 0,00**	**b 0,00**
20	**Immobilisations incorporelles**	**0,00**	**0,00**	**0,00**	**0,00**	**0,00**
204	**Subventions d'équipement versées**	**286 810,40**	**0,00**	**0,00**	**0,00**	**0,00**
20413	Subv. versées Départements	227 084,00	0,00	0,00	0,00	0,00
204133	Subv. Dpt : Projet infrastructure	59 726,40	0,00	0,00	0,00	0,00
21	**Immobilisations corporelles**	**2 495,69**	**0,00**	**0,00**	**0,00**	**0,00**
2111	Terrains nus	2 495,69	0,00	0,00	0,00	0,00
22	**Immobilisations reçues en affectation**	**0,00**	**0,00**	**0,00**	**0,00**	**0,00**
23	**Immobilisations en cours**	**406 696,38**	**0,00**	**0,00**	**0,00**	**0,00**
2315	Installat°, matériel et outillage techni	406 696,38	0,00	0,00	0,00	0,00

RECETTES (répartition) (Pour information)		Restes à réaliser N-1 (3)	Recettes de l'exercice
TOTAL RECETTES AFFECTEES		**c 0,00**	**d 0,00**
13	**Subventions d'investissement**	**0,00**	**0,00**
1321	Subv. non transf. Etat, établ. nationaux	0,00	0,00
1328	Autres subventions d'équip. non transf.	0,00	0,00
16	**Emprunts et dettes assimilées**	**0,00**	**0,00**
20	**Immobilisations incorporelles**	**0,00**	**0,00**
204	**Subventions d'équipement versées**	**0,00**	**0,00**
21	**Immobilisations corporelles**	**0,00**	**0,00**
22	**Immobilisations reçues en affectation**	**0,00**	**0,00**
23	**Immobilisations en cours**	**0,00**	**0,00**

RESULTAT = (c + d) – (a + b) **Excédent de financement si positif** **Besoin de financement si négatif**	**0,00**

(1) Ouvrir un cadre par opération.

(2) Détailler les articles conformément au plan de comptes appliqué par la commune ou l'établissement.

(3) A remplir uniquement en cas de reprise des résultats de l'exercice précédent, soit après le vote du compte administratif, soit en cas de reprise anticipée des résultats.

(4) Lorsque l'opération d'équipement constitue un chapitre faisant l'objet d'un vote, ces deux colonnes sont renseignées. Dans ce cas, le vote de l'assemblée porte uniquement sur les propositions nouvelles.

(5) Lorsque l'opération d'équipement est présentée pour information, seules ces deux colonnes sont renseignées.

III – VOTE DU BUDGET	III
DETAIL DES CHAPITRES D'OPERATION D'EQUIPEMENT	B3

OPERATION D'EQUIPEMENT N°: 0387 (1)
LIBELLE :

Pour vote

Art. (2)	Libellé (2)	Réalisations cumulées au 01/01/N	Restes à réaliser N-1 (3) (5)	Propositions nouvelles (4)	Vote (4)	Montant pour information (5)
	DEPENSES	**349 531,35**	**a 0,00**	**0,00**	**b 0,00**	**b 0,00**
20	**Immobilisations incorporelles**	**0,00**	**0,00**	**0,00**	**0,00**	**0,00**
204	**Subventions d'équipement versées**	**0,00**	**0,00**	**0,00**	**0,00**	**0,00**
21	**Immobilisations corporelles**	**349 531,35**	**0,00**	**0,00**	**0,00**	**0,00**
21318	Autres bâtiments publics	349 531,35	0,00	0,00	0,00	0,00
22	**Immobilisations reçues en affectation**	**0,00**	**0,00**	**0,00**	**0,00**	**0,00**
23	**Immobilisations en cours**	**0,00**	**0,00**	**0,00**	**0,00**	**0,00**

RECETTES (répartition) (Pour information)		Restes à réaliser N-1 (3)	Recettes de l'exercice
TOTAL RECETTES AFFECTEES		**c 0,00**	**d 0,00**
13	**Subventions d'investissement**	**0,00**	**0,00**
1321	Subv. non transf. Etat, établ. nationaux	0,00	0,00
16	**Emprunts et dettes assimilées**	**0,00**	**0,00**
20	**Immobilisations incorporelles**	**0,00**	**0,00**
204	**Subventions d'équipement versées**	**0,00**	**0,00**
21	**Immobilisations corporelles**	**0,00**	**0,00**
22	**Immobilisations reçues en affectation**	**0,00**	**0,00**
23	**Immobilisations en cours**	**0,00**	**0,00**

RESULTAT = (c + d) – (a + b) **Excédent de financement si positif** **Besoin de financement si négatif**	**0,00**

(1) Ouvrir un cadre par opération.

(2) Détailler les articles conformément au plan de comptes appliqué par la commune ou l'établissement.

(3) A remplir uniquement en cas de reprise des résultats de l'exercice précédent, soit après le vote du compte administratif, soit en cas de reprise anticipée des résultats.

(4) Lorsque l'opération d'équipement constitue un chapitre faisant l'objet d'un vote, ces deux colonnes sont renseignées. Dans ce cas, le vote de l'assemblée porte uniquement sur les propositions nouvelles.

(5) Lorsque l'opération d'équipement est présentée pour information, seules ces deux colonnes sont renseignées.

III – VOTE DU BUDGET	III
DETAIL DES CHAPITRES D'OPERATION D'EQUIPEMENT	B3

OPERATION D'EQUIPEMENT N°: 0388 (1)
LIBELLE : HARAS

Pour vote

Art. (2)	Libellé (2)	Réalisations cumulées au 01/01/N	Restes à réaliser N-1 (3) (5)	Propositions nouvelles (4)	Vote (4)	Montant pour information (5)
	DEPENSES	**576,53**	**a 0,00**	**0,00**	**b 0,00**	**b 0,00**
20	**Immobilisations incorporelles**	**0,00**	**0,00**	**0,00**	**0,00**	**0,00**
204	**Subventions d'équipement versées**	**0,00**	**0,00**	**0,00**	**0,00**	**0,00**
21	**Immobilisations corporelles**	**576,53**	**0,00**	**0,00**	**0,00**	**0,00**
21568	Autres matériels, outillages incendie	576,53	0,00	0,00	0,00	0,00
22	**Immobilisations reçues en affectation**	**0,00**	**0,00**	**0,00**	**0,00**	**0,00**
23	**Immobilisations en cours**	**0,00**	**0,00**	**0,00**	**0,00**	**0,00**

RECETTES (répartition) (Pour information)		Restes à réaliser N-1 (3)	Recettes de l'exercice
TOTAL RECETTES AFFECTEES		**c 0,00**	**d 0,00**
13	**Subventions d'investissement**	**0,00**	**0,00**
1322	Subv. non transf. Régions	0,00	0,00
16	**Emprunts et dettes assimilées**	**0,00**	**0,00**
20	**Immobilisations incorporelles**	**0,00**	**0,00**
204	**Subventions d'équipement versées**	**0,00**	**0,00**
21	**Immobilisations corporelles**	**0,00**	**0,00**
22	**Immobilisations reçues en affectation**	**0,00**	**0,00**
23	**Immobilisations en cours**	**0,00**	**0,00**

RESULTAT = (c + d) – (a + b) **Excédent de financement si positif** **Besoin de financement si négatif**	**0,00**

(1) Ouvrir un cadre par opération.

(2) Détailler les articles conformément au plan de comptes appliqué par la commune ou l'établissement.

(3) A remplir uniquement en cas de reprise des résultats de l'exercice précédent, soit après le vote du compte administratif, soit en cas de reprise anticipée des résultats.

(4) Lorsque l'opération d'équipement constitue un chapitre faisant l'objet d'un vote, ces deux colonnes sont renseignées. Dans ce cas, le vote de l'assemblée porte uniquement sur les propositions nouvelles.

(5) Lorsque l'opération d'équipement est présentée pour information, seules ces deux colonnes sont renseignées.

III – VOTE DU BUDGET	III
DETAIL DES CHAPITRES D'OPERATION D'EQUIPEMENT	B3

OPERATION D'EQUIPEMENT N°: 0389 (1)
LIBELLE : TOURELLES PALAIS AMBOISE

Pour vote

Art. (2)	Libellé (2)	Réalisations cumulées au 01/01/N	Restes à réaliser N-1 (3) (5)	Propositions nouvelles (4)	Vote (4)	Montant pour information (5)
	DEPENSES	**1 170 431,71**	**a 0,00**	**180 000,00**	**b 180 000,00**	**b 0,00**
20	**Immobilisations incorporelles**	**0,00**	**0,00**	**0,00**	**0,00**	**0,00**
204	**Subventions d'équipement versées**	**0,00**	**0,00**	**0,00**	**0,00**	**0,00**
21	**Immobilisations corporelles**	**1 170 431,71**	**0,00**	**180 000,00**	**180 000,00**	**0,00**
21311	Hôtel de ville	1 170 431,71	0,00	180 000,00	180 000,00	0,00
22	**Immobilisations reçues en affectation**	**0,00**	**0,00**	**0,00**	**0,00**	**0,00**
23	**Immobilisations en cours**	**0,00**	**0,00**	**0,00**	**0,00**	**0,00**

RECETTES (répartition) (Pour information)		Restes à réaliser N-1 (3)	Recettes de l'exercice
TOTAL RECETTES AFFECTEES		**c 0,00**	**d 0,00**
13	**Subventions d'investissement**	**0,00**	**0,00**
1321	Subv. non transf. Etat, établ. nationaux	0,00	0,00
1322	Subv. non transf. Régions	0,00	0,00
16	**Emprunts et dettes assimilées**	**0,00**	**0,00**
20	**Immobilisations incorporelles**	**0,00**	**0,00**
204	**Subventions d'équipement versées**	**0,00**	**0,00**
21	**Immobilisations corporelles**	**0,00**	**0,00**
22	**Immobilisations reçues en affectation**	**0,00**	**0,00**
23	**Immobilisations en cours**	**0,00**	**0,00**

RESULTAT = (c + d) – (a + b) **Excédent de financement si positif** **Besoin de financement si négatif**	**-180 000,00**

(1) Ouvrir un cadre par opération.

(2) Détailler les articles conformément au plan de comptes appliqué par la commune ou l'établissement.

(3) A remplir uniquement en cas de reprise des résultats de l'exercice précédent, soit après le vote du compte administratif, soit en cas de reprise anticipée des résultats.

(4) Lorsque l'opération d'équipement constitue un chapitre faisant l'objet d'un vote, ces deux colonnes sont renseignées. Dans ce cas, le vote de l'assemblée porte uniquement sur les propositions nouvelles.

(5) Lorsque l'opération d'équipement est présentée pour information, seules ces deux colonnes sont renseignées.

III – VOTE DU BUDGET	III
DETAIL DES CHAPITRES D'OPERATION D'EQUIPEMENT	B3

OPERATION D'EQUIPEMENT N°: 0390 (1)
LIBELLE : MANEGE HARAS

Pour vote

Art. (2)	Libellé (2)	Réalisations cumulées au 01/01/N	Restes à réaliser N-1 (3) (5)	Propositions nouvelles (4)	Vote (4)	Montant pour information (5)
	DEPENSES	**13 264,28**	**a 0,00**	**0,00**	**b 0,00**	**b 0,00**
20	**Immobilisations incorporelles**	**0,00**	**0,00**	**0,00**	**0,00**	**0,00**
204	**Subventions d'équipement versées**	**0,00**	**0,00**	**0,00**	**0,00**	**0,00**
21	**Immobilisations corporelles**	**13 264,28**	**0,00**	**0,00**	**0,00**	**0,00**
21318	Autres bâtiments publics	13 264,28	0,00	0,00	0,00	0,00
22	**Immobilisations reçues en affectation**	**0,00**	**0,00**	**0,00**	**0,00**	**0,00**
23	**Immobilisations en cours**	**0,00**	**0,00**	**0,00**	**0,00**	**0,00**

RECETTES (répartition) (Pour information)		Restes à réaliser N-1 (3)	Recettes de l'exercice
TOTAL RECETTES AFFECTEES		**c 0,00**	**d 0,00**
13	**Subventions d'investissement**	**0,00**	**0,00**
1323	Subv. non transf. Départements	0,00	0,00
16	**Emprunts et dettes assimilées**	**0,00**	**0,00**
20	**Immobilisations incorporelles**	**0,00**	**0,00**
204	**Subventions d'équipement versées**	**0,00**	**0,00**
21	**Immobilisations corporelles**	**0,00**	**0,00**
22	**Immobilisations reçues en affectation**	**0,00**	**0,00**
23	**Immobilisations en cours**	**0,00**	**0,00**

RESULTAT = (c + d) – (a + b) **Excédent de financement si positif** **Besoin de financement si négatif**	**0,00**

(1) Ouvrir un cadre par opération.

(2) Détailler les articles conformément au plan de comptes appliqué par la commune ou l'établissement.

(3) A remplir uniquement en cas de reprise des résultats de l'exercice précédent, soit après le vote du compte administratif, soit en cas de reprise anticipée des résultats.

(4) Lorsque l'opération d'équipement constitue un chapitre faisant l'objet d'un vote, ces deux colonnes sont renseignées. Dans ce cas, le vote de l'assemblée porte uniquement sur les propositions nouvelles.

(5) Lorsque l'opération d'équipement est présentée pour information, seules ces deux colonnes sont renseignées.

III – VOTE DU BUDGET	III
DETAIL DES CHAPITRES D'OPERATION D'EQUIPEMENT	B3

OPERATION D'EQUIPEMENT N°: 16 (1)
LIBELLE :

Pour vote

Art. (2)	Libellé (2)	Réalisations cumulées au 01/01/N	Restes à réaliser N-1 (3) (5)	Propositions nouvelles (4)	Vote (4)	Montant pour information (5)
	DEPENSES	**190 236,20**	**a 0,00**	**0,00**	**b 0,00**	**b 0,00**
20	**Immobilisations incorporelles**	**6 817,20**	**0,00**	**0,00**	**0,00**	**0,00**
2031	Frais d'études	6 817,20	0,00	0,00	0,00	0,00
204	**Subventions d'équipement versées**	**0,00**	**0,00**	**0,00**	**0,00**	**0,00**
21	**Immobilisations corporelles**	**1 653,95**	**0,00**	**0,00**	**0,00**	**0,00**
2158	Autres inst.,matériel,outil. techniques	1 653,95	0,00	0,00	0,00	0,00
22	**Immobilisations reçues en affectation**	**0,00**	**0,00**	**0,00**	**0,00**	**0,00**
23	**Immobilisations en cours**	**181 765,05**	**0,00**	**0,00**	**0,00**	**0,00**
2313	Constructions	181 765,05	0,00	0,00	0,00	0,00

RECETTES (répartition) (Pour information)		Restes à réaliser N-1 (3)	Recettes de l'exercice
	TOTAL RECETTES AFFECTEES	**c 0,00**	**d 0,00**
13	**Subventions d'investissement**	**0,00**	**0,00**
1326	Subv. non transf. Autres E.P.L.	0,00	0,00
16	**Emprunts et dettes assimilées**	**0,00**	**0,00**
20	**Immobilisations incorporelles**	**0,00**	**0,00**
204	**Subventions d'équipement versées**	**0,00**	**0,00**
21	**Immobilisations corporelles**	**0,00**	**0,00**
22	**Immobilisations reçues en affectation**	**0,00**	**0,00**
23	**Immobilisations en cours**	**0,00**	**0,00**

RESULTAT = (c + d) – (a + b) **Excédent de financement si positif** **Besoin de financement si négatif**	**0,00**

(1) Ouvrir un cadre par opération.

(2) Détailler les articles conformément au plan de comptes appliqué par la commune ou l'établissement.

(3) A remplir uniquement en cas de reprise des résultats de l'exercice précédent, soit après le vote du compte administratif, soit en cas de reprise anticipée des résultats.

(4) Lorsque l'opération d'équipement constitue un chapitre faisant l'objet d'un vote, ces deux colonnes sont renseignées. Dans ce cas, le vote de l'assemblée porte uniquement sur les propositions nouvelles.

(5) Lorsque l'opération d'équipement est présentée pour information, seules ces deux colonnes sont renseignées.

III – VOTE DU BUDGET	III
DETAIL DES CHAPITRES D'OPERATION D'EQUIPEMENT	B3

OPERATION D'EQUIPEMENT N°: 25 (1)
LIBELLE :

Pour vote

Art. (2)	Libellé (2)	Réalisations cumulées au 01/01/N	Restes à réaliser N-1 (3) (5)	Propositions nouvelles (4)	Vote (4)	Montant pour information (5)
	DEPENSES	**529 571,66**	**a 0,00**	**0,00**	**b 0,00**	**b 0,00**
20	**Immobilisations incorporelles**	**0,00**	**0,00**	**0,00**	**0,00**	**0,00**
204	**Subventions d'équipement versées**	**40 887,14**	**0,00**	**0,00**	**0,00**	**0,00**
20415	Group. coll et coll. statut particulier	40 887,14	0,00	0,00	0,00	0,00
21	**Immobilisations corporelles**	**27 072,82**	**0,00**	**0,00**	**0,00**	**0,00**
2152	Installations de voirie	3 627,61	0,00	0,00	0,00	0,00
21578	Autre matériel et outillage de voirie	23 445,21	0,00	0,00	0,00	0,00
22	**Immobilisations reçues en affectation**	**0,00**	**0,00**	**0,00**	**0,00**	**0,00**
23	**Immobilisations en cours**	**461 611,70**	**0,00**	**0,00**	**0,00**	**0,00**
2312	Agencements et aménagements de terrains	2 004,50	0,00	0,00	0,00	0,00
2315	Installat°, matériel et outillage techni	459 607,20	0,00	0,00	0,00	0,00

RECETTES (répartition) (Pour information)		Restes à réaliser N-1 (3)	Recettes de l'exercice
TOTAL RECETTES AFFECTEES		**c 0,00**	**d 0,00**
13	**Subventions d'investissement**	**0,00**	**0,00**
1323	Subv. non transf. Départements	0,00	0,00
16	**Emprunts et dettes assimilées**	**0,00**	**0,00**
20	**Immobilisations incorporelles**	**0,00**	**0,00**
204	**Subventions d'équipement versées**	**0,00**	**0,00**
21	**Immobilisations corporelles**	**0,00**	**0,00**
22	**Immobilisations reçues en affectation**	**0,00**	**0,00**
23	**Immobilisations en cours**	**0,00**	**0,00**

RESULTAT = (c + d) – (a + b) **Excédent de financement si positif** **Besoin de financement si négatif**	**0,00**

(1) Ouvrir un cadre par opération.

(2) Détailler les articles conformément au plan de comptes appliqué par la commune ou l'établissement.

(3) A remplir uniquement en cas de reprise des résultats de l'exercice précédent, soit après le vote du compte administratif, soit en cas de reprise anticipée des résultats.

(4) Lorsque l'opération d'équipement constitue un chapitre faisant l'objet d'un vote, ces deux colonnes sont renseignées. Dans ce cas, le vote de l'assemblée porte uniquement sur les propositions nouvelles.

(5) Lorsque l'opération d'équipement est présentée pour information, seules ces deux colonnes sont renseignées.

III – VOTE DU BUDGET	III
DETAIL DES CHAPITRES D'OPERATION D'EQUIPEMENT	B3

OPERATION D'EQUIPEMENT N°: 30 (1)
LIBELLE :

Pour vote

Art. (2)	Libellé (2)	Réalisations cumulées au 01/01/N	Restes à réaliser N-1 (3) (5)	Propositions nouvelles (4)	Vote (4)	Montant pour information (5)
	DEPENSES	**83 059,24**	**a 0,00**	**0,00**	**b 0,00**	**b 0,00**
20	**Immobilisations incorporelles**	**0,00**	**0,00**	**0,00**	**0,00**	**0,00**
204	**Subventions d'équipement versées**	**0,00**	**0,00**	**0,00**	**0,00**	**0,00**
21	**Immobilisations corporelles**	**83 059,24**	**0,00**	**0,00**	**0,00**	**0,00**
2111	Terrains nus	21 636,61	0,00	0,00	0,00	0,00
2112	Terrains de voirie	634,18	0,00	0,00	0,00	0,00
21318	Autres bâtiments publics	60 788,45	0,00	0,00	0,00	0,00
22	**Immobilisations reçues en affectation**	**0,00**	**0,00**	**0,00**	**0,00**	**0,00**
23	**Immobilisations en cours**	**0,00**	**0,00**	**0,00**	**0,00**	**0,00**

RECETTES (répartition) (Pour information)		Restes à réaliser N-1 (3)	Recettes de l'exercice
TOTAL RECETTES AFFECTEES		**c 0,00**	**d 0,00**
13	**Subventions d'investissement**	**0,00**	**0,00**
16	**Emprunts et dettes assimilées**	**0,00**	**0,00**
20	**Immobilisations incorporelles**	**0,00**	**0,00**
204	**Subventions d'équipement versées**	**0,00**	**0,00**
21	**Immobilisations corporelles**	**0,00**	**0,00**
22	**Immobilisations reçues en affectation**	**0,00**	**0,00**
23	**Immobilisations en cours**	**0,00**	**0,00**

RESULTAT = (c + d) – (a + b) **Excédent de financement si positif** **Besoin de financement si négatif**	**0,00**

(1) Ouvrir un cadre par opération.

(2) Détailler les articles conformément au plan de comptes appliqué par la commune ou l'établissement.

(3) A remplir uniquement en cas de reprise des résultats de l'exercice précédent, soit après le vote du compte administratif, soit en cas de reprise anticipée des résultats.

(4) Lorsque l'opération d'équipement constitue un chapitre faisant l'objet d'un vote, ces deux colonnes sont renseignées. Dans ce cas, le vote de l'assemblée porte uniquement sur les propositions nouvelles.

(5) Lorsque l'opération d'équipement est présentée pour information, seules ces deux colonnes sont renseignées.

III – VOTE DU BUDGET	III
DETAIL DES CHAPITRES D'OPERATION D'EQUIPEMENT	B3

OPERATION D'EQUIPEMENT N°: 56 (1)
LIBELLE :

Pour vote

Art. (2)	Libellé (2)	Réalisations cumulées au 01/01/N	Restes à réaliser N-1 (3) (5)	Propositions nouvelles (4)	Vote (4)	Montant pour information (5)
	DEPENSES	**275 647,24**	**a 0,00**	**0,00**	**b 0,00**	**b 0,00**
20	**Immobilisations incorporelles**	**25 791,54**	**0,00**	**0,00**	**0,00**	**0,00**
205	Licences, logiciels, droits similaires	25 791,54	0,00	0,00	0,00	0,00
204	**Subventions d'équipement versées**	**0,00**	**0,00**	**0,00**	**0,00**	**0,00**
21	**Immobilisations corporelles**	**249 855,70**	**0,00**	**0,00**	**0,00**	**0,00**
21571	Matériel roulant	142 213,93	0,00	0,00	0,00	0,00
21578	Autre matériel et outillage de voirie	14 784,95	0,00	0,00	0,00	0,00
2158	Autres inst.,matériel,outil. techniques	45 984,06	0,00	0,00	0,00	0,00
2182	Matériel de transport	191,36	0,00	0,00	0,00	0,00
2183	Matériel de bureau et informatique	16 964,04	0,00	0,00	0,00	0,00
2184	Mobilier	6 065,06	0,00	0,00	0,00	0,00
2185	Cheptel	4 000,00	0,00	0,00	0,00	0,00
2188	Autres immobilisations corporelles	19 652,30	0,00	0,00	0,00	0,00
22	**Immobilisations reçues en affectation**	**0,00**	**0,00**	**0,00**	**0,00**	**0,00**
23	**Immobilisations en cours**	**0,00**	**0,00**	**0,00**	**0,00**	**0,00**

RECETTES (répartition) (Pour information)		Restes à réaliser N-1 (3)	Recettes de l'exercice
	TOTAL RECETTES AFFECTEES	**c 0,00**	**d 0,00**
13	**Subventions d'investissement**	**0,00**	**0,00**
16	**Emprunts et dettes assimilées**	**0,00**	**0,00**
20	**Immobilisations incorporelles**	**0,00**	**0,00**
204	**Subventions d'équipement versées**	**0,00**	**0,00**
21	**Immobilisations corporelles**	**0,00**	**0,00**
22	**Immobilisations reçues en affectation**	**0,00**	**0,00**
23	**Immobilisations en cours**	**0,00**	**0,00**

RESULTAT = (c + d) – (a + b) **Excédent de financement si positif** **Besoin de financement si négatif**	**0,00**

(1) Ouvrir un cadre par opération.

(2) Détailler les articles conformément au plan de comptes appliqué par la commune ou l'établissement.

(3) A remplir uniquement en cas de reprise des résultats de l'exercice précédent, soit après le vote du compte administratif, soit en cas de reprise anticipée des résultats.

(4) Lorsque l'opération d'équipement constitue un chapitre faisant l'objet d'un vote, ces deux colonnes sont renseignées. Dans ce cas, le vote de l'assemblée porte uniquement sur les propositions nouvelles.

(5) Lorsque l'opération d'équipement est présentée pour information, seules ces deux colonnes sont renseignées.

III – VOTE DU BUDGET	III
DETAIL DES CHAPITRES D'OPERATION D'EQUIPEMENT	B3

OPERATION D'EQUIPEMENT N°: 57 (1)
LIBELLE :

Pour vote

Art. (2)	Libellé (2)	Réalisations cumulées au 01/01/N	Restes à réaliser N-1 (3) (5)	Propositions nouvelles (4)	Vote (4)	Montant pour information (5)
	DEPENSES	**69 089,45**	**a 0,00**	**0,00**	**b 0,00**	**b 0,00**
20	**Immobilisations incorporelles**	**0,00**	**0,00**	**0,00**	**0,00**	**0,00**
204	**Subventions d'équipement versées**	**0,00**	**0,00**	**0,00**	**0,00**	**0,00**
21	**Immobilisations corporelles**	**2 270,97**	**0,00**	**0,00**	**0,00**	**0,00**
2158	Autres inst.,matériel,outil. techniques	2 270,97	0,00	0,00	0,00	0,00
22	**Immobilisations reçues en affectation**	**0,00**	**0,00**	**0,00**	**0,00**	**0,00**
23	**Immobilisations en cours**	**66 818,48**	**0,00**	**0,00**	**0,00**	**0,00**
2313	Constructions	66 818,48	0,00	0,00	0,00	0,00

RECETTES (répartition) (Pour information)		Restes à réaliser N-1 (3)	Recettes de l'exercice
TOTAL RECETTES AFFECTEES		**c 0,00**	**d 0,00**
13	**Subventions d'investissement**	**0,00**	**0,00**
1321	Subv. non transf. Etat, établ. nationaux	0,00	0,00
1328	Autres subventions d'équip. non transf.	0,00	0,00
1341	D.E.T.R. non transférable	0,00	0,00
16	**Emprunts et dettes assimilées**	**0,00**	**0,00**
20	**Immobilisations incorporelles**	**0,00**	**0,00**
204	**Subventions d'équipement versées**	**0,00**	**0,00**
21	**Immobilisations corporelles**	**0,00**	**0,00**
22	**Immobilisations reçues en affectation**	**0,00**	**0,00**
23	**Immobilisations en cours**	**0,00**	**0,00**

RESULTAT = (c + d) – (a + b) **Excédent de financement si positif** **Besoin de financement si négatif**	**0,00**

(1) Ouvrir un cadre par opération.

(2) Détailler les articles conformément au plan de comptes appliqué par la commune ou l'établissement.

(3) A remplir uniquement en cas de reprise des résultats de l'exercice précédent, soit après le vote du compte administratif, soit en cas de reprise anticipée des résultats.

(4) Lorsque l'opération d'équipement constitue un chapitre faisant l'objet d'un vote, ces deux colonnes sont renseignées. Dans ce cas, le vote de l'assemblée porte uniquement sur les propositions nouvelles.

(5) Lorsque l'opération d'équipement est présentée pour information, seules ces deux colonnes sont renseignées.

III – VOTE DU BUDGET	III
DETAIL DES CHAPITRES D'OPERATION D'EQUIPEMENT	B3

OPERATION D'EQUIPEMENT N°: 61 (1)
LIBELLE :

Pour vote

Art. (2)	Libellé (2)	Réalisations cumulées au 01/01/N	Restes à réaliser N-1 (3) (5)	Propositions nouvelles (4)	Vote (4)	Montant pour information (5)
	DEPENSES	**26 038,88**	**a 0,00**	**0,00**	**b 0,00**	**b 0,00**
20	**Immobilisations incorporelles**	**0,00**	**0,00**	**0,00**	**0,00**	**0,00**
204	**Subventions d'équipement versées**	**0,00**	**0,00**	**0,00**	**0,00**	**0,00**
21	**Immobilisations corporelles**	**0,00**	**0,00**	**0,00**	**0,00**	**0,00**
22	**Immobilisations reçues en affectation**	**0,00**	**0,00**	**0,00**	**0,00**	**0,00**
23	**Immobilisations en cours**	**26 038,88**	**0,00**	**0,00**	**0,00**	**0,00**
2313	Constructions	26 038,88	0,00	0,00	0,00	0,00

RECETTES (répartition) (Pour information)		Restes à réaliser N-1 (3)	Recettes de l'exercice
TOTAL RECETTES AFFECTEES		**c 0,00**	**d 0,00**
13	**Subventions d'investissement**	**0,00**	**0,00**
1321	Subv. non transf. Etat, établ. nationaux	0,00	0,00
1341	D.E.T.R. non transférable	0,00	0,00
16	**Emprunts et dettes assimilées**	**0,00**	**0,00**
20	**Immobilisations incorporelles**	**0,00**	**0,00**
204	**Subventions d'équipement versées**	**0,00**	**0,00**
21	**Immobilisations corporelles**	**0,00**	**0,00**
22	**Immobilisations reçues en affectation**	**0,00**	**0,00**
23	**Immobilisations en cours**	**0,00**	**0,00**

RESULTAT = (c + d) – (a + b) **Excédent de financement si positif** **Besoin de financement si négatif**	**0,00**

(1) Ouvrir un cadre par opération.

(2) Détailler les articles conformément au plan de comptes appliqué par la commune ou l'établissement.

(3) A remplir uniquement en cas de reprise des résultats de l'exercice précédent, soit après le vote du compte administratif, soit en cas de reprise anticipée des résultats.

(4) Lorsque l'opération d'équipement constitue un chapitre faisant l'objet d'un vote, ces deux colonnes sont renseignées. Dans ce cas, le vote de l'assemblée porte uniquement sur les propositions nouvelles.

(5) Lorsque l'opération d'équipement est présentée pour information, seules ces deux colonnes sont renseignées.

III – VOTE DU BUDGET	III
DETAIL DES CHAPITRES D'OPERATION D'EQUIPEMENT	B3

OPERATION D'EQUIPEMENT N°: 63 (1)
LIBELLE :

Pour vote

Art. (2)	Libellé (2)	Réalisations cumulées au 01/01/N	Restes à réaliser N-1 (3) (5)	Propositions nouvelles (4)	Vote (4)	Montant pour information (5)
	DEPENSES	**21 359,27**	**a 0,00**	**0,00**	**b 0,00**	**b 0,00**
20	**Immobilisations incorporelles**	**0,00**	**0,00**	**0,00**	**0,00**	**0,00**
204	**Subventions d'équipement versées**	**0,00**	**0,00**	**0,00**	**0,00**	**0,00**
21	**Immobilisations corporelles**	**17 766,58**	**0,00**	**0,00**	**0,00**	**0,00**
2158	Autres inst.,matériel,outil. techniques	14 830,40	0,00	0,00	0,00	0,00
2184	Mobilier	2 936,18	0,00	0,00	0,00	0,00
22	**Immobilisations reçues en affectation**	**0,00**	**0,00**	**0,00**	**0,00**	**0,00**
23	**Immobilisations en cours**	**3 592,69**	**0,00**	**0,00**	**0,00**	**0,00**
2313	Constructions	3 592,69	0,00	0,00	0,00	0,00

RECETTES (répartition) (Pour information)		Restes à réaliser N-1 (3)	Recettes de l'exercice
TOTAL RECETTES AFFECTEES		**c 0,00**	**d 0,00**
13	**Subventions d'investissement**	**0,00**	**0,00**
1323	Subv. non transf. Départements	0,00	0,00
1341	D.E.T.R. non transférable	0,00	0,00
16	**Emprunts et dettes assimilées**	**0,00**	**0,00**
20	**Immobilisations incorporelles**	**0,00**	**0,00**
204	**Subventions d'équipement versées**	**0,00**	**0,00**
21	**Immobilisations corporelles**	**0,00**	**0,00**
22	**Immobilisations reçues en affectation**	**0,00**	**0,00**
23	**Immobilisations en cours**	**0,00**	**0,00**

RESULTAT = (c + d) – (a + b) **Excédent de financement si positif** **Besoin de financement si négatif**	**0,00**

(1) Ouvrir un cadre par opération.

(2) Détailler les articles conformément au plan de comptes appliqué par la commune ou l'établissement.

(3) A remplir uniquement en cas de reprise des résultats de l'exercice précédent, soit après le vote du compte administratif, soit en cas de reprise anticipée des résultats.

(4) Lorsque l'opération d'équipement constitue un chapitre faisant l'objet d'un vote, ces deux colonnes sont renseignées. Dans ce cas, le vote de l'assemblée porte uniquement sur les propositions nouvelles.

(5) Lorsque l'opération d'équipement est présentée pour information, seules ces deux colonnes sont renseignées.

III – VOTE DU BUDGET	III
DETAIL DES CHAPITRES D'OPERATION D'EQUIPEMENT	B3

OPERATION D'EQUIPEMENT N°: 67 (1)
LIBELLE :

Pour vote

Art. (2)	Libellé (2)	Réalisations cumulées au 01/01/N	Restes à réaliser N-1 (3) (5)	Propositions nouvelles (4)	Vote (4)	Montant pour information (5)
	DEPENSES	**135 791,66**	**a 0,00**	**0,00**	**b 0,00**	**b 0,00**
20	**Immobilisations incorporelles**	**0,00**	**0,00**	**0,00**	**0,00**	**0,00**
204	**Subventions d'équipement versées**	**0,00**	**0,00**	**0,00**	**0,00**	**0,00**
21	**Immobilisations corporelles**	**4 710,65**	**0,00**	**0,00**	**0,00**	**0,00**
2158	Autres inst.,matériel,outil. techniques	4 710,65	0,00	0,00	0,00	0,00
22	**Immobilisations reçues en affectation**	**0,00**	**0,00**	**0,00**	**0,00**	**0,00**
23	**Immobilisations en cours**	**131 081,01**	**0,00**	**0,00**	**0,00**	**0,00**
2312	Agencements et aménagements de terrains	9 177,99	0,00	0,00	0,00	0,00
2313	Constructions	121 903,02	0,00	0,00	0,00	0,00

RECETTES (répartition) (Pour information)		Restes à réaliser N-1 (3)	Recettes de l'exercice
	TOTAL RECETTES AFFECTEES	**c 0,00**	**d 0,00**
13	**Subventions d'investissement**	**0,00**	**0,00**
1321	Subv. non transf. Etat, établ. nationaux	0,00	0,00
16	**Emprunts et dettes assimilées**	**0,00**	**0,00**
20	**Immobilisations incorporelles**	**0,00**	**0,00**
204	**Subventions d'équipement versées**	**0,00**	**0,00**
21	**Immobilisations corporelles**	**0,00**	**0,00**
22	**Immobilisations reçues en affectation**	**0,00**	**0,00**
23	**Immobilisations en cours**	**0,00**	**0,00**

RESULTAT = (c + d) – (a + b) **Excédent de financement si positif** **Besoin de financement si négatif**	**0,00**

(1) Ouvrir un cadre par opération.

(2) Détailler les articles conformément au plan de comptes appliqué par la commune ou l'établissement.

(3) A remplir uniquement en cas de reprise des résultats de l'exercice précédent, soit après le vote du compte administratif, soit en cas de reprise anticipée des résultats.

(4) Lorsque l'opération d'équipement constitue un chapitre faisant l'objet d'un vote, ces deux colonnes sont renseignées. Dans ce cas, le vote de l'assemblée porte uniquement sur les propositions nouvelles.

(5) Lorsque l'opération d'équipement est présentée pour information, seules ces deux colonnes sont renseignées.

III – VOTE DU BUDGET	III
DETAIL DES CHAPITRES D'OPERATION D'EQUIPEMENT	B3

OPERATION D'EQUIPEMENT N°: 73 (1)
LIBELLE :

Pour vote

Art. (2)	Libellé (2)	Réalisations cumulées au 01/01/N	Restes à réaliser N-1 (3) (5)	Propositions nouvelles (4)	Vote (4)	Montant pour information (5)
DEPENSES		0,00	a 0,00	0,00	b 0,00	b 0,00
20	Immobilisations incorporelles	0,00	0,00	0,00	0,00	0,00
204	Subventions d'équipement versées	0,00	0,00	0,00	0,00	0,00
21	Immobilisations corporelles	0,00	0,00	0,00	0,00	0,00
22	Immobilisations reçues en affectation	0,00	0,00	0,00	0,00	0,00
23	Immobilisations en cours	0,00	0,00	0,00	0,00	0,00

RECETTES (répartition) (Pour information)		Restes à réaliser N-1 (3)	Recettes de l'exercice
TOTAL RECETTES AFFECTEES		c 0,00	d 0,00
13	Subventions d'investissement	0,00	0,00
1322	Subv. non transf. Régions	0,00	0,00
16	Emprunts et dettes assimilées	0,00	0,00
20	Immobilisations incorporelles	0,00	0,00
204	Subventions d'équipement versées	0,00	0,00
21	Immobilisations corporelles	0,00	0,00
22	Immobilisations reçues en affectation	0,00	0,00
23	Immobilisations en cours	0,00	0,00

RESULTAT = (c + d) – (a + b) Excédent de financement si positif Besoin de financement si négatif	0,00

(1) Ouvrir un cadre par opération.

(2) Détailler les articles conformément au plan de comptes appliqué par la commune ou l'établissement.

(3) A remplir uniquement en cas de reprise des résultats de l'exercice précédent, soit après le vote du compte administratif, soit en cas de reprise anticipée des résultats.

(4) Lorsque l'opération d'équipement constitue un chapitre faisant l'objet d'un vote, ces deux colonnes sont renseignées. Dans ce cas, le vote de l'assemblée porte uniquement sur les propositions nouvelles.

(5) Lorsque l'opération d'équipement est présentée pour information, seules ces deux colonnes sont renseignées.

III – VOTE DU BUDGET	III
DETAIL DES CHAPITRES D'OPERATION D'EQUIPEMENT	B3

OPERATION D'EQUIPEMENT N°: 74 (1)
LIBELLE :

Pour vote

Art. (2)	Libellé (2)	Réalisations cumulées au 01/01/N	Restes à réaliser N-1 (3) (5)	Propositions nouvelles (4)	Vote (4)	Montant pour information (5)
DEPENSES		0,00	a 0,00	0,00	b 0,00	b 0,00
20	Immobilisations incorporelles	0,00	0,00	0,00	0,00	0,00
204	Subventions d'équipement versées	0,00	0,00	0,00	0,00	0,00
21	Immobilisations corporelles	0,00	0,00	0,00	0,00	0,00
22	Immobilisations reçues en affectation	0,00	0,00	0,00	0,00	0,00
23	Immobilisations en cours	0,00	0,00	0,00	0,00	0,00

RECETTES (répartition) (Pour information)		Restes à réaliser N-1 (3)	Recettes de l'exercice
TOTAL RECETTES AFFECTEES		c 0,00	d 0,00
13	Subventions d'investissement	0,00	0,00
1345	Part. non réalis. aire station. non tran	0,00	0,00
16	Emprunts et dettes assimilées	0,00	0,00
20	Immobilisations incorporelles	0,00	0,00
204	Subventions d'équipement versées	0,00	0,00
21	Immobilisations corporelles	0,00	0,00
22	Immobilisations reçues en affectation	0,00	0,00
23	Immobilisations en cours	0,00	0,00

RESULTAT = (c + d) – (a + b) Excédent de financement si positif Besoin de financement si négatif	0,00

(1) Ouvrir un cadre par opération.

(2) Détailler les articles conformément au plan de comptes appliqué par la commune ou l'établissement.

(3) A remplir uniquement en cas de reprise des résultats de l'exercice précédent, soit après le vote du compte administratif, soit en cas de reprise anticipée des résultats.

(4) Lorsque l'opération d'équipement constitue un chapitre faisant l'objet d'un vote, ces deux colonnes sont renseignées. Dans ce cas, le vote de l'assemblée porte uniquement sur les propositions nouvelles.

(5) Lorsque l'opération d'équipement est présentée pour information, seules ces deux colonnes sont renseignées.

III – VOTE DU BUDGET	III
DETAIL DES CHAPITRES D'OPERATION D'EQUIPEMENT	B3

OPERATION D'EQUIPEMENT N°: 75 (1)
LIBELLE :

Pour vote

Art. (2)	Libellé (2)	Réalisations cumulées au 01/01/N	Restes à réaliser N-1 (3) (5)	Propositions nouvelles (4)	Vote (4)	Montant pour information (5)
DEPENSES		13 395,45	a 0,00	0,00	b 0,00	b 0,00
20	Immobilisations incorporelles	0,00	0,00	0,00	0,00	0,00
204	Subventions d'équipement versées	0,00	0,00	0,00	0,00	0,00
21	Immobilisations corporelles	0,00	0,00	0,00	0,00	0,00
22	Immobilisations reçues en affectation	0,00	0,00	0,00	0,00	0,00
23	Immobilisations en cours	13 395,45	0,00	0,00	0,00	0,00
2315	Installat°, matériel et outillage techni	13 395,45	0,00	0,00	0,00	0,00

RECETTES (répartition) (Pour information)		Restes à réaliser N-1 (3)	Recettes de l'exercice
TOTAL RECETTES AFFECTEES		c 0,00	d 0,00
13	Subventions d'investissement	0,00	0,00
16	Emprunts et dettes assimilées	0,00	0,00
20	Immobilisations incorporelles	0,00	0,00
204	Subventions d'équipement versées	0,00	0,00
21	Immobilisations corporelles	0,00	0,00
22	Immobilisations reçues en affectation	0,00	0,00
23	Immobilisations en cours	0,00	0,00

RESULTAT = (c + d) – (a + b) Excédent de financement si positif Besoin de financement si négatif	0,00

(1) Ouvrir un cadre par opération.

(2) Détailler les articles conformément au plan de comptes appliqué par la commune ou l'établissement.

(3) A remplir uniquement en cas de reprise des résultats de l'exercice précédent, soit après le vote du compte administratif, soit en cas de reprise anticipée des résultats.

(4) Lorsque l'opération d'équipement constitue un chapitre faisant l'objet d'un vote, ces deux colonnes sont renseignées. Dans ce cas, le vote de l'assemblée porte uniquement sur les propositions nouvelles.

(5) Lorsque l'opération d'équipement est présentée pour information, seules ces deux colonnes sont renseignées.

III – VOTE DU BUDGET	III
DETAIL DES CHAPITRES D'OPERATION D'EQUIPEMENT	B3

OPERATION D'EQUIPEMENT N°: 77 (1)
LIBELLE :

Pour vote

Art. (2)	Libellé (2)	Réalisations cumulées au 01/01/N	Restes à réaliser N-1 (3) (5)	Propositions nouvelles (4)	Vote (4)	Montant pour information (5)
	DEPENSES	**19 532,65**	**a 0,00**	**0,00**	**b 0,00**	**b 0,00**
20	**Immobilisations incorporelles**	**0,00**	**0,00**	**0,00**	**0,00**	**0,00**
204	**Subventions d'équipement versées**	**0,00**	**0,00**	**0,00**	**0,00**	**0,00**
21	**Immobilisations corporelles**	**0,00**	**0,00**	**0,00**	**0,00**	**0,00**
22	**Immobilisations reçues en affectation**	**0,00**	**0,00**	**0,00**	**0,00**	**0,00**
23	**Immobilisations en cours**	**19 532,65**	**0,00**	**0,00**	**0,00**	**0,00**
2313	Constructions	19 532,65	0,00	0,00	0,00	0,00

RECETTES (répartition) (Pour information)		Restes à réaliser N-1 (3)	Recettes de l'exercice
TOTAL RECETTES AFFECTEES		**c 0,00**	**d 0,00**
13	**Subventions d'investissement**	**0,00**	**0,00**
1323	Subv. non transf. Départements	0,00	0,00
1341	D.E.T.R. non transférable	0,00	0,00
16	**Emprunts et dettes assimilées**	**0,00**	**0,00**
20	**Immobilisations incorporelles**	**0,00**	**0,00**
204	**Subventions d'équipement versées**	**0,00**	**0,00**
21	**Immobilisations corporelles**	**0,00**	**0,00**
22	**Immobilisations reçues en affectation**	**0,00**	**0,00**
23	**Immobilisations en cours**	**0,00**	**0,00**

RESULTAT = (c + d) – (a + b) **Excédent de financement si positif** **Besoin de financement si négatif**	**0,00**

(1) Ouvrir un cadre par opération.

(2) Détailler les articles conformément au plan de comptes appliqué par la commune ou l'établissement.

(3) A remplir uniquement en cas de reprise des résultats de l'exercice précédent, soit après le vote du compte administratif, soit en cas de reprise anticipée des résultats.

(4) Lorsque l'opération d'équipement constitue un chapitre faisant l'objet d'un vote, ces deux colonnes sont renseignées. Dans ce cas, le vote de l'assemblée porte uniquement sur les propositions nouvelles.

(5) Lorsque l'opération d'équipement est présentée pour information, seules ces deux colonnes sont renseignées.

III – VOTE DU BUDGET	III
DETAIL DES CHAPITRES D'OPERATION D'EQUIPEMENT	B3

OPERATION D'EQUIPEMENT N°: 78 (1)
LIBELLE :

Pour vote

Art. (2)	Libellé (2)	Réalisations cumulées au 01/01/N	Restes à réaliser N-1 (3) (5)	Propositions nouvelles (4)	Vote (4)	Montant pour information (5)
	DEPENSES	**154 240,15**	**a 0,00**	**0,00**	**b 0,00**	**b 0,00**
20	**Immobilisations incorporelles**	**0,00**	**0,00**	**0,00**	**0,00**	**0,00**
204	**Subventions d'équipement versées**	**0,00**	**0,00**	**0,00**	**0,00**	**0,00**
21	**Immobilisations corporelles**	**0,00**	**0,00**	**0,00**	**0,00**	**0,00**
22	**Immobilisations reçues en affectation**	**0,00**	**0,00**	**0,00**	**0,00**	**0,00**
23	**Immobilisations en cours**	**154 240,15**	**0,00**	**0,00**	**0,00**	**0,00**
2313	Constructions	154 240,15	0,00	0,00	0,00	0,00

RECETTES (répartition) (Pour information)		Restes à réaliser N-1 (3)	Recettes de l'exercice
TOTAL RECETTES AFFECTEES		**c 0,00**	**d 0,00**
13	**Subventions d'investissement**	**0,00**	**0,00**
1322	Subv. non transf. Régions	0,00	0,00
1323	Subv. non transf. Départements	0,00	0,00
1341	D.E.T.R. non transférable	0,00	0,00
16	**Emprunts et dettes assimilées**	**0,00**	**0,00**
20	**Immobilisations incorporelles**	**0,00**	**0,00**
204	**Subventions d'équipement versées**	**0,00**	**0,00**
21	**Immobilisations corporelles**	**0,00**	**0,00**
22	**Immobilisations reçues en affectation**	**0,00**	**0,00**
23	**Immobilisations en cours**	**0,00**	**0,00**
2313	Constructions	0,00	0,00

RESULTAT = (c + d) – (a + b) **Excédent de financement si positif** **Besoin de financement si négatif**	**0,00**

(1) Ouvrir un cadre par opération.

(2) Détailler les articles conformément au plan de comptes appliqué par la commune ou l'établissement.

(3) A remplir uniquement en cas de reprise des résultats de l'exercice précédent, soit après le vote du compte administratif, soit en cas de reprise anticipée des résultats.

(4) Lorsque l'opération d'équipement constitue un chapitre faisant l'objet d'un vote, ces deux colonnes sont renseignées. Dans ce cas, le vote de l'assemblée porte uniquement sur les propositions nouvelles.

(5) Lorsque l'opération d'équipement est présentée pour information, seules ces deux colonnes sont renseignées.

III – VOTE DU BUDGET	III
DETAIL DES CHAPITRES D'OPERATION D'EQUIPEMENT	B3

OPERATION D'EQUIPEMENT N°: 79 (1)
LIBELLE :

Pour vote

Art. (2)	Libellé (2)	Réalisations cumulées au 01/01/N	Restes à réaliser N-1 (3) (5)	Propositions nouvelles (4)	Vote (4)	Montant pour information (5)
	DEPENSES	**447 430,62**	**a 0,00**	**0,00**	**b 0,00**	**b 0,00**
20	**Immobilisations incorporelles**	**837,20**	**0,00**	**0,00**	**0,00**	**0,00**
205	Licences, logiciels, droits similaires	837,20	0,00	0,00	0,00	0,00
204	**Subventions d'équipement versées**	**0,00**	**0,00**	**0,00**	**0,00**	**0,00**
21	**Immobilisations corporelles**	**0,00**	**0,00**	**0,00**	**0,00**	**0,00**
22	**Immobilisations reçues en affectation**	**0,00**	**0,00**	**0,00**	**0,00**	**0,00**
23	**Immobilisations en cours**	**446 593,42**	**0,00**	**0,00**	**0,00**	**0,00**
2313	Constructions	6 017,26	0,00	0,00	0,00	0,00
2315	Installat°, matériel et outillage techni	440 576,16	0,00	0,00	0,00	0,00

RECETTES (répartition) (Pour information)		Restes à réaliser N-1 (3)	Recettes de l'exercice
	TOTAL RECETTES AFFECTEES	**c 0,00**	**d 0,00**
13	**Subventions d'investissement**	**0,00**	**0,00**
1321	Subv. non transf. Etat, établ. nationaux	0,00	0,00
1328	Autres subventions d'équip. non transf.	0,00	0,00
16	**Emprunts et dettes assimilées**	**0,00**	**0,00**
20	**Immobilisations incorporelles**	**0,00**	**0,00**
204	**Subventions d'équipement versées**	**0,00**	**0,00**
21	**Immobilisations corporelles**	**0,00**	**0,00**
22	**Immobilisations reçues en affectation**	**0,00**	**0,00**
23	**Immobilisations en cours**	**0,00**	**0,00**

RESULTAT = (c + d) – (a + b) **Excédent de financement si positif** **Besoin de financement si négatif**	**0,00**

(1) Ouvrir un cadre par opération.

(2) Détailler les articles conformément au plan de comptes appliqué par la commune ou l'établissement.

(3) A remplir uniquement en cas de reprise des résultats de l'exercice précédent, soit après le vote du compte administratif, soit en cas de reprise anticipée des résultats.

(4) Lorsque l'opération d'équipement constitue un chapitre faisant l'objet d'un vote, ces deux colonnes sont renseignées. Dans ce cas, le vote de l'assemblée porte uniquement sur les propositions nouvelles.

(5) Lorsque l'opération d'équipement est présentée pour information, seules ces deux colonnes sont renseignées.

III – VOTE DU BUDGET	III
DETAIL DES CHAPITRES D'OPERATION D'EQUIPEMENT	B3

OPERATION D'EQUIPEMENT N°: 81 (1)
LIBELLE :

Pour vote

Art. (2)	Libellé (2)	Réalisations cumulées au 01/01/N	Restes à réaliser N-1 (3) (5)	Propositions nouvelles (4)	Vote (4)	Montant pour information (5)
	DEPENSES	**7 176,00**	**a 0,00**	**0,00**	**b 0,00**	**b 0,00**
20	**Immobilisations incorporelles**	**0,00**	**0,00**	**0,00**	**0,00**	**0,00**
204	**Subventions d'équipement versées**	**0,00**	**0,00**	**0,00**	**0,00**	**0,00**
21	**Immobilisations corporelles**	**0,00**	**0,00**	**0,00**	**0,00**	**0,00**
22	**Immobilisations reçues en affectation**	**0,00**	**0,00**	**0,00**	**0,00**	**0,00**
23	**Immobilisations en cours**	**7 176,00**	**0,00**	**0,00**	**0,00**	**0,00**
2313	Constructions	2 511,60	0,00	0,00	0,00	0,00
2315	Installat°, matériel et outillage techni	4 664,40	0,00	0,00	0,00	0,00

RECETTES (répartition) (Pour information)		Restes à réaliser N-1 (3)	Recettes de l'exercice
	TOTAL RECETTES AFFECTEES	**c 0,00**	**d 0,00**
13	**Subventions d'investissement**	**0,00**	**0,00**
16	**Emprunts et dettes assimilées**	**0,00**	**0,00**
20	**Immobilisations incorporelles**	**0,00**	**0,00**
204	**Subventions d'équipement versées**	**0,00**	**0,00**
21	**Immobilisations corporelles**	**0,00**	**0,00**
22	**Immobilisations reçues en affectation**	**0,00**	**0,00**
23	**Immobilisations en cours**	**0,00**	**0,00**

RESULTAT = (c + d) – (a + b) **Excédent de financement si positif** **Besoin de financement si négatif**	**0,00**

(1) Ouvrir un cadre par opération.

(2) Détailler les articles conformément au plan de comptes appliqué par la commune ou l'établissement.

(3) A remplir uniquement en cas de reprise des résultats de l'exercice précédent, soit après le vote du compte administratif, soit en cas de reprise anticipée des résultats.

(4) Lorsque l'opération d'équipement constitue un chapitre faisant l'objet d'un vote, ces deux colonnes sont renseignées. Dans ce cas, le vote de l'assemblée porte uniquement sur les propositions nouvelles.

(5) Lorsque l'opération d'équipement est présentée pour information, seules ces deux colonnes sont renseignées.

III – VOTE DU BUDGET	III
DETAIL DES CHAPITRES D'OPERATION D'EQUIPEMENT	B3

OPERATION D'EQUIPEMENT N°: 82 (1)
LIBELLE :

Pour vote

Art. (2)	Libellé (2)	Réalisations cumulées au 01/01/N	Restes à réaliser N-1 (3) (5)	Propositions nouvelles (4)	Vote (4)	Montant pour information (5)
	DEPENSES	**23 322,00**	**a 0,00**	**0,00**	**b 0,00**	**b 0,00**
20	**Immobilisations incorporelles**	**0,00**	**0,00**	**0,00**	**0,00**	**0,00**
204	**Subventions d'équipement versées**	**0,00**	**0,00**	**0,00**	**0,00**	**0,00**
21	**Immobilisations corporelles**	**0,00**	**0,00**	**0,00**	**0,00**	**0,00**
22	**Immobilisations reçues en affectation**	**0,00**	**0,00**	**0,00**	**0,00**	**0,00**
23	**Immobilisations en cours**	**23 322,00**	**0,00**	**0,00**	**0,00**	**0,00**
2313	Constructions	23 322,00	0,00	0,00	0,00	0,00

RECETTES (répartition) (Pour information)		Restes à réaliser N-1 (3)	Recettes de l'exercice
TOTAL RECETTES AFFECTEES		**c 0,00**	**d 0,00**
13	**Subventions d'investissement**	**0,00**	**0,00**
16	**Emprunts et dettes assimilées**	**0,00**	**0,00**
20	**Immobilisations incorporelles**	**0,00**	**0,00**
204	**Subventions d'équipement versées**	**0,00**	**0,00**
21	**Immobilisations corporelles**	**0,00**	**0,00**
22	**Immobilisations reçues en affectation**	**0,00**	**0,00**
23	**Immobilisations en cours**	**0,00**	**0,00**

RESULTAT = (c + d) – (a + b) **Excédent de financement si positif** **Besoin de financement si négatif**	**0,00**

(1) Ouvrir un cadre par opération.

(2) Détailler les articles conformément au plan de comptes appliqué par la commune ou l'établissement.

(3) A remplir uniquement en cas de reprise des résultats de l'exercice précédent, soit après le vote du compte administratif, soit en cas de reprise anticipée des résultats.

(4) Lorsque l'opération d'équipement constitue un chapitre faisant l'objet d'un vote, ces deux colonnes sont renseignées. Dans ce cas, le vote de l'assemblée porte uniquement sur les propositions nouvelles.

(5) Lorsque l'opération d'équipement est présentée pour information, seules ces deux colonnes sont renseignées.

IV – ANNEXES — IV

PRESENTATION CROISEE PAR FONCTION – VUE D'ENSEMBLE (1) — A1

Libellé	01 Opérations non ventilables	0 Services généraux administrat° publiques	1 Sécurité et salubrité publiques	2 Enseignement - Formation	3 Culture	4 Sport et jeunesse	5 Interventions sociales et santé	6 Famille	7 Logement	8 Aménagt et services urbains, environnemt	9 Action économique	TOTAL
INVESTISSEMENT												
DEPENSES												
Dépenses réelles	592 000	336 015	1 146	2 438 858	228 176	-22 934	0	0	686 186	1 111 920	0	5 371 368
- Equipements municipaux (2)		335 015	1 146	2 438 858	228 176	-22 934	0	0	686 186	1 111 920	0	4 778 368
- Equip. non municipaux (c/204) (3)		0	0	0	0	0	0	0	0	0	0	0
- Opérations financières	592 000											592 000
Dépenses d'ordre	0											70 000
Total dépenses de l'exercice	**592 000**	**406 015**	**1 146**	**2 438 858**	**228 176**	**-22 934**	**0**	**0**	**686 186**	**1 111 920**	**0**	**5 441 368**
RAR N-1 et reports	**712 432**	**0**	**0**	**0**	**0**	**0**	**0**	**0**	**0**	**0**	**0**	**712 432**
Total cumulé dépenses d'investissement	**1 304 432**	**406 015**	**1 146**	**2 438 858**	**228 176**	**-22 934**	**0**	**0**	**686 186**	**1 111 920**	**0**	**6 153 800**
RECETTES												
Total recettes de l'exercice	**4 301 423**	**357 993**	**0**	**604 677**	**35 764**	**96 738**	**0**	**0**	**664 275**	**92 930**	**0**	**6 153 800**
RAR N-1 et reports	**0**	**0**	**0**	**0**	**0**	**0**	**0**	**0**	**0**	**0**	**0**	**0**
Total cumulé recettes d'investissement	**4 301 423**	**357 993**	**0**	**604 677**	**35 764**	**96 738**	**0**	**0**	**664 275**	**92 930**	**0**	**6 153 800**
FONCTIONNEMENT												
DEPENSES												
Total dépenses de l'exercice	**1 413 499**	**3 346 171**	**369 125**	**332 410**	**959 833**	**724 582**	**337 550**	**293 100**	**25 450**	**348 450**	**46 270**	**8 196 440**
RAR N-1 et reports	**0**	**0**	**0**	**0**	**0**	**0**	**0**	**0**	**0**	**0**	**0**	**0**
Total cumulé dépenses de fonctionnement	**1 413 499**	**3 346 171**	**369 125**	**332 410**	**959 833**	**724 582**	**337 550**	**293 100**	**25 450**	**348 450**	**46 270**	**8 196 440**
RECETTES												
Total recettes de l'exercice	**242 170**	**5 692 547**	**121 227**	**236 500**	**237 682**	**-5 134**	**0**	**0**	**90 177**	**362 035**	**235 184**	**7 212 388**
RAR N-1 et reports	**984 052**	**0**	**0**	**0**	**0**	**0**	**0**	**0**	**0**	**0**	**0**	**984 052**
Total cumulé recettes de fonctionnement	**1 226 222**	**5 692 547**	**121 227**	**236 500**	**237 682**	**-5 134**	**0**	**0**	**90 177**	**362 035**	**235 184**	**8 196 440**

(1) La production de cet état est obligatoire pour les communes de 3 500 habitants et plus, les groupements comprenant au moins une telle commune, leurs établissements et services administratifs hormis les caisses des écoles et les services à activité unique érigés en établissement public ou budget annexe (L. 2312-3, R. 2311-1 et R. 2311-10). Dans les communes de 3 500 habitants et plus, le croisement par fonction est fait à un chiffre (correspondant à la fonction). Dans les communes de 10 000 habitants et plus, le croisement par fonction est fait au niveau le plus détaillé de la nomenclature fonctionnelle (sous-fonction ou rubrique).Les groupements et leurs établissement publics suivent les règles de production et de présentation applicable à la commune membre comptant le plus grand nombre d'habitants (articles L. 5211-36 a1 et R. 5211-14 + L. 5711-1 et R. 5711-2 du CGCT).

(2) Ou biens de la structure intercommunale.

(3) Ou biens ne relevant pas de la structure intercommunale.

IV – ANNEXES — IV

PRESENTATION CROISEE PAR FONCTION – VUE D'ENSEMBLE — A1

Art. (1)	Libellé	01 Opérations non ventilables	0 Services généraux administrat° publiques	1 Sécurité et salubrité publiques	2 Enseignement - Formation	3 Culture	4 Sport et jeunesse	5 Interventions sociales et santé	6 Famille	7 Logement	8 Aménagt et services urbains, environnemt	9 Action économique	TOTAL
	INVESTISSEMENT												
	DEPENSES												
Total dépenses investissement		**592 000**	**406 015**	**1 146**	**2 438 858**	**228 176**	**-22 934**	**0**	**0**	**686 186**	**1 111 920**	**0**	**5 441 368**
Dépenses réelles		592 000	336 015	1 146	2 438 858	228 176	-22 934	0	0	686 186	1 111 920	0	5 371 368
010	Stocks	0	0	0	0	0	0	0	0	0	0	0	0
020	Dépenses imprévues	0	0	0	0	0	0	0	0	0	0	0	0
10	Dotations, fonds divers et réserves	0	0	0	0	0	0	0	0	0	0	0	0
13	Subventions d'investissement	0	0	0	0	0	0	0	0	0	0	0	0
16	Emprunts et dettes assimilées	592 000	1 000	0	0	0	0	0	0	0	0	0	593 000
18	Compte de liaison : affectat° (BA,régie)	0	0	0	0	0	0	0	0	0	0	0	0
20	Immobilisations incorporelles	0	0	0	0	0	0	0	0	0	0	0	0
204	Subventions d'équipement versées	0	0	0	0	0	0	0	0	0	0	0	0
21	Immobilisations corporelles	0	0	0	0	0	0	0	0	0	0	0	0
22	Immobilisations reçues en affectation	0	0	0	0	0	0	0	0	0	0	0	0
23	Immobilisations en cours	0	0	0	0	0	0	0	0	0	0	0	0
26	Participat° et créances rattachées	0	0	0	0	0	0	0	0	0	0	0	0
27	Autres immobilisations financières	0	0	0	0	0	0	0	0	0	0	0	0
Opérations d'équipement		0	335 015	1 146	2 438 858	228 176	-22 934	0	0	686 186	1 111 920	0	4 778 368
0316	BATIMENTS COMMUNAUX	0	135 601	0	0	33 960	0	0	0	27 050	8 000	0	204 611
0320	PLANTATIONS	0	0	0	0	0	0	0	0	0	22 969	0	22 969
0325	VOIRIE GENERALE	0	35 000	0	0	0	0	0	0	0	999 230	0	1 034 230
0356	MATERIEL MAIRIE	0	142 199	1 146	2 000	194 216	0	0	0	0	81 721	0	421 282
0367	PISCINE	0	0	0	0	0	-46 900	0	0	0	0	0	-46 900
0383	EQUIP. SPORT. (SALLE ASSOC., COSEC, TENNIS, PLATEF	0	9 325	0	0	0	23 966	0	0	0	0	0	33 291
0385	ECOLES	0	0	0	2 436 858	0	0	0	0	0	0	0	2 436 858
0389	TOURELLES PALAIS AMBOISE	0	0	0	0	0	0	0	0	659 136	0	0	659 136
0390	MANEGE HARAS	0	12 891	0	0	0	0	0	0	0	0	0	12 891
Opérations pour compte de tiers		0	0	0	0	0	0	0	0	0	0	0	0
Dépenses d'ordre		*0*	*70 000*	*0*	*0*	*0*	*0*	*0*	*0*	*0*	*0*	*0*	*70 000*
040	*Opérat° ordre transfert entre sections*	*0*	*70 000*	*0*	*0*	*0*	*0*	*0*	*0*	*0*	*0*	*0*	*70 000*
041	*Opérations patrimoniales*	*0*	*0*	*0*	*0*	*0*	*0*	*0*	*0*	*0*	*0*	*0*	*0*

Art. (1)	Libellé	01 Opérations non ventilables	0 Services généraux administrat° publiques	1 Sécurité et salubrité publiques	2 Enseignement - Formation	3 Culture	4 Sport et jeunesse	5 Interventions sociales et santé	6 Famille	7 Logement	8 Aménagt et services urbains, environnemt	9 Action économique	TOTAL
						RECETTES							
Total recettes investissement		**4 301 423**	**357 993**	**0**	**604 677**	**35 764**	**96 738**	**0**	**0**	**664 275**	**92 930**	**0**	**6 153 800**
Recettes réelles		2 992 325	357 993	0	604 677	35 764	96 738	0	0	664 275	92 930	0	4 844 701
010	Stocks	0	0	0	0	0	0	0	0	0	0	0	0
024	Produits des cessions d'immobilisations	555 500	0	0	0	0	0	0	0	0	0	0	555 500
10	Dotations, fonds divers et réserves	587 294	165 000	0	0	0	0	0	0	0	0	0	752 294
13	Subventions d'investissement	0	192 993	0	604 677	35 764	96 738	0	0	664 275	92 930	0	1 687 377
16	Emprunts et dettes assimilées	1 849 531	0	0	0	0	0	0	0	0	0	0	1 849 531
18	Compte de liaison : affectat° (BA,régie)	0	0	0	0	0	0	0	0	0	0	0	0
20	Immobilisations incorporelles	0	0	0	0	0	0	0	0	0	0	0	0
204	Subventions d'équipement versées	0	0	0	0	0	0	0	0	0	0	0	0
21	Immobilisations corporelles	0	0	0	0	0	0	0	0	0	0	0	0
22	Immobilisations reçues en affectation	0	0	0	0	0	0	0	0	0	0	0	0
23	Immobilisations en cours	0	0	0	0	0	0	0	0	0	0	0	0
26	Participat° et créances rattachées	0	0	0	0	0	0	0	0	0	0	0	0
27	Autres immobilisations financières	0	0	0	0	0	0	0	0	0	0	0	0
Opérations pour compte de tiers		0	0	0	0	0	0	0	0	0	0	0	0
Recettes d'ordre		*1 309 099*	*0*	*0*	*0*	*0*	*0*	*0*	*0*	*0*	*0*	*0*	*1 309 099*
021	*Virement de la sect° de fonctionnement*	*1 071 099*	*0*	*0*	*0*	*0*	*0*	*0*	*0*	*0*	*0*	*0*	*1 071 099*
040	*Opérat° ordre transfert entre sections*	*238 000*	*0*	*0*	*0*	*0*	*0*	*0*	*0*	*0*	*0*	*0*	*238 000*
041	*Opérations patrimoniales*	*0*	*0*	*0*	*0*	*0*	*0*	*0*	*0*	*0*	*0*	*0*	*0*

FONCTIONNEMENT

						DEPENSES							
Total dépenses de fonctionnement		**1 413 499**	**3 346 171**	**369 125**	**332 410**	**959 833**	**724 582**	**337 550**	**293 100**	**25 450**	**348 450**	**46 270**	**8 196 440**
Dépenses réelles		104 400	3 346 171	369 125	332 410	959 833	724 582	337 550	293 100	25 450	348 450	46 270	6 887 341
011	Charges à caractère général	0	850 749	11 510	254 810	261 843	175 250	27 550	0	25 450	317 750	15 920	1 940 832
012	Charges de personnel, frais assimilés	0	2 300 222	180 600	0	591 360	514 332	0	293 100	0	30 700	30 350	3 940 664
014	Atténuations de produits	0	2 100	3 100	0	0	0	0	0	0	0	0	5 200
022	Dépenses imprévues	0	0	0	0	0	0	0	0	0	0	0	0
65	Autres charges de gestion courante	0	193 100	173 915	77 600	106 630	35 000	310 000	0	0	0	0	896 245

Art. (1)	Libellé	01 Opérations non ventilables	0 Services généraux administrat° publiques	1 Sécurité et salubrité publiques	2 Enseignement - Formation	3 Culture	4 Sport et jeunesse	5 Interventions sociales et santé	6 Famille	7 Logement	8 Aménagt et services urbains, environnemt	9 Action économique	TOTAL
656	Frais fonctionnement des groupes d'élus	**0**	**0**	**0**	**0**	**0**	**0**	**0**	**0**	**0**	**0**	**0**	**0**
66	Charges financières	89 400	0	0	0	0	0	0	0	0	0	0	89 400
67	Charges exceptionnelles	15 000	0	0	0	0	0	0	0	0	0	0	15 000
68	Dot. aux amortissements et provisions	0	0	0	0	0	0	0	0	0	0	0	0
Dépenses d'ordre		*1 309 099*	*0*	*0*	*0*	*0*	*0*	*0*	*0*	*0*	*0*	*0*	*1 309 099*
023	*Virement à la section d'investissement*	*1 071 099*	*0*	*0*	*0*	*0*	*0*	*0*	*0*	*0*	*0*	*0*	*1 071 099*
042	*Opérat° ordre transfert entre sections*	*238 000*	*0*	*0*	*0*	*0*	*0*	*0*	*0*	*0*	*0*	*0*	*238 000*
043	*Opérat° ordre intérieur de la section*	*0*	*0*	*0*	*0*	*0*	*0*	*0*	*0*	*0*	*0*	*0*	*0*

						RECETTES							
Total recettes de fonctionnement		**242 170**	**5 692 547**	**121 227**	**236 500**	**237 682**	**-5 134**	**0**	**0**	**90 177**	**362 035**	**235 184**	**7 212 388**
Recettes réelles		242 170	5 692 547	121 227	236 500	237 682	-5 134	0	0	90 177	292 035	235 184	7 142 388
013	Atténuations de charges	0	40 000	0	0	0	0	0	0	0	0	0	40 000
70	Produits des services, du domaine, vente	0	667 300	56 300	166 000	152 500	-18 634	0	0	0	192 035	41 600	1 257 101
73	Impôts et taxes	242 170	2 821 795	0	0	0	0	0	0	0	100 000	0	3 163 965
74	Dotations et participations	0	1 807 192	0	70 500	68 500	0	0	0	0	0	182 584	2 128 776
75	Autres produits de gestion courante	0	301 320	64 927	0	16 682	10 500	0	0	90 177	0	11 000	494 606
76	Produits financiers	0	18 900	0	0	0	0	0	0	0	0	0	18 900
77	Produits exceptionnels	0	36 040	0	0	0	3 000	0	0	0	0	0	39 040
78	Reprise sur amortissements et provisions	0	0	0	0	0	0	0	0	0	0	0	0
Recettes d'ordre		*0*	*0*	*0*	*0*	*0*	*0*	*0*	*0*	*0*	*70 000*	*0*	*70 000*
042	*Opérat° ordre transfert entre sections*	*0*	*0*	*0*	*0*	*0*	*0*	*0*	*0*	*0*	*70 000*	*0*	*70 000*
043	*Opérat° ordre intérieur de la section*	*0*	*0*	*0*	*0*	*0*	*0*	*0*	*0*	*0*	*0*	*0*	*0*

(1) Pour le croisement par nature, le détail est fait selon le niveau de vote choisi par l'assemblée délibérante (chapitre, article ou article spécialisé).

IV – ANNEXES	IV
ELEMENTS DU BILAN PRESENTATION CROISEE PAR FONCTION – DETAIL FONCTIONNEMENT	A1.1

FONCTION 0 – Services généraux des administrations publiques locales

(1)	Libellé	01 Opérations non ventilables	02 Administration générale	03 Justice	04 Coopérat° décentralisée, act° européen.	Total
DEPENSES (2)		1 413 498,81	0,00	0,00	0,00	4 759 669,91
Dépenses de l'exercice		1 413 498,81	0,00	0,00	0,00	4 759 669,91
011	Charges à caractère général	0,00	0,00	0,00	0,00	850 749,10
012	Charges de personnel, frais assimilés	0,00	0,00	0,00	0,00	2 300 222,00
014	Atténuations de produits	0,00	0,00	0,00	0,00	2 100,00
022	Dépenses imprévues	0,00	0,00	0,00	0,00	0,00
023	*Virement à la section d'investissement*	*1 071 098,81*	*0,00*	*0,00*	*0,00*	*1 071 098,81*
042	*Opérat° ordre transfert entre sections*	*238 000,00*	*0,00*	*0,00*	*0,00*	*238 000,00*
043	*Opérat° ordre intérieur de la section*	*0,00*	*0,00*	*0,00*	*0,00*	*0,00*
65	Autres charges de gestion courante	0,00	0,00	0,00	0,00	193 100,00
656	Frais fonctionnement des groupes d'élus	0,00	0,00	0,00	0,00	0,00
66	Charges financières	89 400,00	0,00	0,00	0,00	89 400,00
67	Charges exceptionnelles	15 000,00	0,00	0,00	0,00	15 000,00
68	Dot. aux amortissements et provisions	0,00	0,00	0,00	0,00	0,00
Restes à réaliser – reports		0,00	0,00	0,00	0,00	0,00
RECETTES (2)		1 226 221,91	0,00	0,00	0,00	6 918 768,91
Recettes de l'exercice		242 170,00	0,00	0,00	0,00	5 934 717,00
013	Atténuations de charges	0,00	0,00	0,00	0,00	40 000,00
042	*Opérat° ordre transfert entre sections*	*0,00*	*0,00*	*0,00*	*0,00*	*0,00*
043	*Opérat° ordre intérieur de la section*	*0,00*	*0,00*	*0,00*	*0,00*	*0,00*
70	Produits des services, du domaine, vente	0,00	0,00	0,00	0,00	667 300,00
73	Impôts et taxes	242 170,00	0,00	0,00	0,00	3 063 965,00
74	Dotations et participations	0,00	0,00	0,00	0,00	1 807 192,00
75	Autres produits de gestion courante	0,00	0,00	0,00	0,00	301 320,00
76	Produits financiers	0,00	0,00	0,00	0,00	18 900,00
77	Produits exceptionnels	0,00	0,00	0,00	0,00	36 040,00
78	Reprise sur amortissements et provisions	0,00	0,00	0,00	0,00	0,00
Restes à réaliser – reports		984 051,91	0,00	0,00	0,00	984 051,91
SOLDE (2)		-187 276,90	0,00	0,00	0,00	2 159 099,00

(1)	Libellé	Sous-fonction 02							Sous-fonction 04	
		020 Administrat°générale collectivité	021 Assemblée locale	022 Administration générale de l'état	023 Information, communication, publicité	024 Fêtes et cérémonies	025 Aides aux assoc. (non classées ailleurs)	026 Cimetières et pompes funèbres	041 Subvention globale	048 Autres act° de coopérat° décentralisée
DEPENSES (2)		0,00	0,00	0,00	0,00	0,00	0,00	0,00	0,00	0,00
Dépenses de l'exercice		0,00	0,00	0,00	0,00	0,00	0,00	0,00	0,00	0,00
011	Charges à caractère général	0,00	0,00	0,00	0,00	0,00	0,00	0,00	0,00	0,00
012	Charges de personnel, frais assimilés	0,00	0,00	0,00	0,00	0,00	0,00	0,00	0,00	0,00
014	Atténuations de produits	0,00	0,00	0,00	0,00	0,00	0,00	0,00	0,00	0,00
022	Dépenses imprévues	0,00	0,00	0,00	0,00	0,00	0,00	0,00	0,00	0,00
023	*Virement à la section d'investissement*	*0,00*	*0,00*	*0,00*	*0,00*	*0,00*	*0,00*	*0,00*	*0,00*	*0,00*
042	*Opérat° ordre transfert entre sections*	*0,00*	*0,00*	*0,00*	*0,00*	*0,00*	*0,00*	*0,00*	*0,00*	*0,00*
043	*Opérat° ordre intérieur de la section*	*0,00*	*0,00*	*0,00*	*0,00*	*0,00*	*0,00*	*0,00*	*0,00*	*0,00*
65	Autres charges de gestion courante	0,00	0,00	0,00	0,00	0,00	0,00	0,00	0,00	0,00
656	Frais fonctionnement des groupes d'élus	0,00	0,00	0,00	0,00	0,00	0,00	0,00	0,00	0,00
66	Charges financières	0,00	0,00	0,00	0,00	0,00	0,00	0,00	0,00	0,00
67	Charges exceptionnelles	0,00	0,00	0,00	0,00	0,00	0,00	0,00	0,00	0,00
68	Dot. aux amortissements et provisions	0,00	0,00	0,00	0,00	0,00	0,00	0,00	0,00	0,00
Restes à réaliser – reports		0,00	0,00	0,00	0,00	0,00	0,00	0,00	0,00	0,00
RECETTES (2)		0,00	0,00	0,00	0,00	0,00	0,00	0,00	0,00	0,00
Recettes de l'exercice		0,00	0,00	0,00	0,00	0,00	0,00	0,00	0,00	0,00
013	Atténuations de charges	0,00	0,00	0,00	0,00	0,00	0,00	0,00	0,00	0,00
042	*Opérat° ordre transfert entre sections*	*0,00*	*0,00*	*0,00*	*0,00*	*0,00*	*0,00*	*0,00*	*0,00*	*0,00*
043	*Opérat° ordre intérieur de la section*	*0,00*	*0,00*	*0,00*	*0,00*	*0,00*	*0,00*	*0,00*	*0,00*	*0,00*
70	Produits des services, du domaine, vente	0,00	0,00	0,00	0,00	0,00	0,00	0,00	0,00	0,00
73	Impôts et taxes	0,00	0,00	0,00	0,00	0,00	0,00	0,00	0,00	0,00
74	Dotations et participations	0,00	0,00	0,00	0,00	0,00	0,00	0,00	0,00	0,00
75	Autres produits de gestion courante	0,00	0,00	0,00	0,00	0,00	0,00	0,00	0,00	0,00
76	Produits financiers	0,00	0,00	0,00	0,00	0,00	0,00	0,00	0,00	0,00
77	Produits exceptionnels	0,00	0,00	0,00	0,00	0,00	0,00	0,00	0,00	0,00
78	Reprise sur amortissements et provisions	0,00	0,00	0,00	0,00	0,00	0,00	0,00	0,00	0,00
Restes à réaliser – reports		0,00	0,00	0,00	0,00	0,00	0,00	0,00	0,00	0,00
SOLDE (2)		0,00	0,00	0,00	0,00	0,00	0,00	0,00	0,00	0,00

(1) Pour le croisement par nature, le détail est fait selon le niveau de vote choisi par l'assemblée délibérante (chapitre, article ou article spécialisé).

(2) S'il s'agit du budget supplémentaire ou de décisions modificatives, les montants indiqués sont cumulés au niveau de l'ensemble des décisions budgétaires (BP + DM + BS). Le solde correspondà la différenceentre les recettes et les dépenses. Les dépenses et les recettes correspondent à la somme des dépenses et des recettes de l'exercice ainsi que des restes à réaliser et des reports (lignes budgétaires 001 et 002). Les lignes reports 001 et 002 apparaissent à la colonne 01-Non ventilables.

IV – ANNEXES	IV
ELEMENTS DU BILAN PRESENTATION CROISEE PAR FONCTION – DETAIL FONCTIONNEMENT	A1.1

FONCTION 1 – Sécurité et salubrité publiques

(1)	Libellé	11 Sécurité intérieure	12 Hygiène et salubrité publique	Total
DEPENSES (2)		0,00	0,00	369 125,00
Dépenses de l'exercice		0,00	0,00	369 125,00
011	Charges à caractère général	0,00	0,00	11 510,00
012	Charges de personnel, frais assimilés	0,00	0,00	180 600,00
014	Atténuations de produits	0,00	0,00	3 100,00
022	Dépenses imprévues	0,00	0,00	0,00
023	*Virement à la section d'investissement*	*0,00*	*0,00*	*0,00*
042	*Opérat° ordre transfert entre sections*	*0,00*	*0,00*	*0,00*
043	*Opérat° ordre intérieur de la section*	*0,00*	*0,00*	*0,00*
65	Autres charges de gestion courante	0,00	0,00	173 915,00
656	Frais fonctionnement des groupes d'élus	0,00	0,00	0,00
66	Charges financières	0,00	0,00	0,00
67	Charges exceptionnelles	0,00	0,00	0,00
68	Dot. aux amortissements et provisions	0,00	0,00	0,00
Restes à réaliser – reports		0,00	0,00	0,00
RECETTES (2)		0,00	0,00	121 227,00
Recettes de l'exercice		0,00	0,00	121 227,00
013	Atténuations de charges	0,00	0,00	0,00
042	*Opérat° ordre transfert entre sections*	*0,00*	*0,00*	*0,00*
043	*Opérat° ordre intérieur de la section*	*0,00*	*0,00*	*0,00*
70	Produits des services, du domaine, vente	0,00	0,00	56 300,00
73	Impôts et taxes	0,00	0,00	0,00
74	Dotations et participations	0,00	0,00	0,00
75	Autres produits de gestion courante	0,00	0,00	64 927,00
76	Produits financiers	0,00	0,00	0,00
77	Produits exceptionnels	0,00	0,00	0,00
78	Reprise sur amortissements et provisions	0,00	0,00	0,00
Restes à réaliser – reports		0,00	0,00	0,00
SOLDE (2)		0,00	0,00	-247 898,00

(1)	Libellé	Sous-fonction 11				
		110 Services communs	111 Police nationale	112 Police municipale	113 Pompiers, incendies et secours	114 Autres services de protection civile
DEPENSES (2)		0,00	0,00	0,00	0,00	0,00

(1)	Libellé	Sous-fonction 11				
		110 Services communs	111 Police nationale	112 Police municipale	113 Pompiers, incendies et secours	114 Autres services de protection civile
Dépenses de l'exercice		0,00	0,00	0,00	0,00	0,00
011	Charges à caractère général	0,00	0,00	0,00	0,00	0,00
012	Charges de personnel, frais assimilés	0,00	0,00	0,00	0,00	0,00
014	Atténuations de produits	0,00	0,00	0,00	0,00	0,00
022	Dépenses imprévues	0,00	0,00	0,00	0,00	0,00
023	*Virement à la section d'investissement*	*0,00*	*0,00*	*0,00*	*0,00*	*0,00*
042	*Opérat° ordre transfert entre sections*	*0,00*	*0,00*	*0,00*	*0,00*	*0,00*
043	*Opérat° ordre intérieur de la section*	*0,00*	*0,00*	*0,00*	*0,00*	*0,00*
65	Autres charges de gestion courante	0,00	0,00	0,00	0,00	0,00
656	Frais fonctionnement des groupes d'élus	0,00	0,00	0,00	0,00	0,00
66	Charges financières	0,00	0,00	0,00	0,00	0,00
67	Charges exceptionnelles	0,00	0,00	0,00	0,00	0,00
68	Dot. aux amortissements et provisions	0,00	0,00	0,00	0,00	0,00
Restes à réaliser – reports		0,00	0,00	0,00	0,00	0,00
RECETTES (2)		0,00	0,00	0,00	0,00	0,00
Recettes de l'exercice		0,00	0,00	0,00	0,00	0,00
013	Atténuations de charges	0,00	0,00	0,00	0,00	0,00
042	*Opérat° ordre transfert entre sections*	*0,00*	*0,00*	*0,00*	*0,00*	*0,00*
043	*Opérat° ordre intérieur de la section*	*0,00*	*0,00*	*0,00*	*0,00*	*0,00*
70	Produits des services, du domaine, vente	0,00	0,00	0,00	0,00	0,00
73	Impôts et taxes	0,00	0,00	0,00	0,00	0,00
74	Dotations et participations	0,00	0,00	0,00	0,00	0,00
75	Autres produits de gestion courante	0,00	0,00	0,00	0,00	0,00
76	Produits financiers	0,00	0,00	0,00	0,00	0,00
77	Produits exceptionnels	0,00	0,00	0,00	0,00	0,00
78	Reprise sur amortissements et provisions	0,00	0,00	0,00	0,00	0,00
Restes à réaliser – reports		0,00	0,00	0,00	0,00	0,00
SOLDE (2)		0,00	0,00	0,00	0,00	0,00

(1) Pour le croisement par nature, le détail est fait selon le niveau de vote choisi par l'assemblée délibérante (chapitre, article ou article spécialisé).

(2) S'il s'agit du budget supplémentaire ou de décisions modificatives, les montants indiqués sont cumulés au niveau de l'ensemble des décisions budgétaires (BP + DM + BS). Le solde correspondà la différenceentre les recettes et les dépenses. Les dépenses et les recettes correspondent à la somme des dépenses et des recettes de l'exercice ainsi que des restes à réaliser et des reports (lignes budgétaires 001 et 002). Les lignes reports 001 et 002 apparaissent à la colonne 01-Non ventilables.

IV – ANNEXES	IV
ELEMENTS DU BILAN PRESENTATION CROISEE PAR FONCTION – DETAIL FONCTIONNEMENT	A1.1

FONCTION 2 – Enseignement - Formation

(1)	Libellé	20 Services communs	21 Enseignement du premier degré	22 Enseignement du deuxième degré	23 Enseignement supérieur	24 Formation continue	25 Services annexes de l'enseignement	Total
DEPENSES (2)		0,00	0,00	0,00	0,00	0,00	0,00	332 410,00
Dépenses de l'exercice		0,00	0,00	0,00	0,00	0,00	0,00	332 410,00
011	Charges à caractère général	0,00	0,00	0,00	0,00	0,00	0,00	254 810,00
012	Charges de personnel, frais assimilés	0,00	0,00	0,00	0,00	0,00	0,00	0,00
014	Atténuations de produits	0,00	0,00	0,00	0,00	0,00	0,00	0,00
022	Dépenses imprévues	0,00	0,00	0,00	0,00	0,00	0,00	0,00
023	*Virement à la section d'investissement*	*0,00*	*0,00*	*0,00*	*0,00*	*0,00*	*0,00*	*0,00*
042	*Opérat° ordre transfert entre sections*	*0,00*	*0,00*	*0,00*	*0,00*	*0,00*	*0,00*	*0,00*
043	*Opérat° ordre intérieur de la section*	*0,00*	*0,00*	*0,00*	*0,00*	*0,00*	*0,00*	*0,00*
65	Autres charges de gestion courante	0,00	0,00	0,00	0,00	0,00	0,00	77 600,00
656	Frais fonctionnement des groupes d'élus	0,00	0,00	0,00	0,00	0,00	0,00	0,00
66	Charges financières	0,00	0,00	0,00	0,00	0,00	0,00	0,00
67	Charges exceptionnelles	0,00	0,00	0,00	0,00	0,00	0,00	0,00
68	Dot. aux amortissements et provisions	0,00	0,00	0,00	0,00	0,00	0,00	0,00
Restes à réaliser – reports		0,00	0,00	0,00	0,00	0,00	0,00	0,00
RECETTES (2)		0,00	0,00	0,00	0,00	0,00	0,00	236 500,00
Recettes de l'exercice		0,00	0,00	0,00	0,00	0,00	0,00	236 500,00
013	Atténuations de charges	0,00	0,00	0,00	0,00	0,00	0,00	0,00
042	*Opérat° ordre transfert entre sections*	*0,00*	*0,00*	*0,00*	*0,00*	*0,00*	*0,00*	*0,00*
043	*Opérat° ordre intérieur de la section*	*0,00*	*0,00*	*0,00*	*0,00*	*0,00*	*0,00*	*0,00*
70	Produits des services, du domaine, vente	0,00	0,00	0,00	0,00	0,00	0,00	166 000,00
73	Impôts et taxes	0,00	0,00	0,00	0,00	0,00	0,00	0,00
74	Dotations et participations	0,00	0,00	0,00	0,00	0,00	0,00	70 500,00
75	Autres produits de gestion courante	0,00	0,00	0,00	0,00	0,00	0,00	0,00
76	Produits financiers	0,00	0,00	0,00	0,00	0,00	0,00	0,00
77	Produits exceptionnels	0,00	0,00	0,00	0,00	0,00	0,00	0,00
78	Reprise sur amortissements et provisions	0,00	0,00	0,00	0,00	0,00	0,00	0,00
Restes à réaliser – reports		0,00	0,00	0,00	0,00	0,00	0,00	0,00
SOLDE (2)		0,00	0,00	0,00	0,00	0,00	0,00	-95 910,00

(1)	Libellé	Sous-fonction 21			Sous-fonction 25				
		211 Ecoles maternelles	212 Ecoles primaires	213 Classes regroupées	251 Hébergement et restauration scolaire	252 Transports scolaires	253 Sport scolaire	254 Médecine scolaire	255 Classes de découverte et autres services
DEPENSES (2)		0,00	0,00	0,00	0,00	0,00	0,00	0,00	0,00
Dépenses de l'exercice		0,00	0,00	0,00	0,00	0,00	0,00	0,00	0,00
011	Charges à caractère général	0,00	0,00	0,00	0,00	0,00	0,00	0,00	0,00
012	Charges de personnel, frais assimilés	0,00	0,00	0,00	0,00	0,00	0,00	0,00	0,00
014	Atténuations de produits	0,00	0,00	0,00	0,00	0,00	0,00	0,00	0,00
022	Dépenses imprévues	0,00	0,00	0,00	0,00	0,00	0,00	0,00	0,00
023	*Virement à la section d'investissement*	*0,00*	*0,00*	*0,00*	*0,00*	*0,00*	*0,00*	*0,00*	*0,00*
042	*Opérat° ordre transfert entre sections*	*0,00*	*0,00*	*0,00*	*0,00*	*0,00*	*0,00*	*0,00*	*0,00*
043	*Opérat° ordre intérieur de la section*	*0,00*	*0,00*	*0,00*	*0,00*	*0,00*	*0,00*	*0,00*	*0,00*
65	Autres charges de gestion courante	0,00	0,00	0,00	0,00	0,00	0,00	0,00	0,00
656	Frais fonctionnement des groupes d'élus	0,00	0,00	0,00	0,00	0,00	0,00	0,00	0,00
66	Charges financières	0,00	0,00	0,00	0,00	0,00	0,00	0,00	0,00
67	Charges exceptionnelles	0,00	0,00	0,00	0,00	0,00	0,00	0,00	0,00
68	Dot. aux amortissements et provisions	0,00	0,00	0,00	0,00	0,00	0,00	0,00	0,00
Restes à réaliser – reports		0,00	0,00	0,00	0,00	0,00	0,00	0,00	0,00
RECETTES (2)		0,00	0,00	0,00	0,00	0,00	0,00	0,00	0,00
Recettes de l'exercice		0,00	0,00	0,00	0,00	0,00	0,00	0,00	0,00
013	Atténuations de charges	0,00	0,00	0,00	0,00	0,00	0,00	0,00	0,00
042	*Opérat° ordre transfert entre sections*	*0,00*	*0,00*	*0,00*	*0,00*	*0,00*	*0,00*	*0,00*	*0,00*
043	*Opérat° ordre intérieur de la section*	*0,00*	*0,00*	*0,00*	*0,00*	*0,00*	*0,00*	*0,00*	*0,00*
70	Produits des services, du domaine, vente	0,00	0,00	0,00	0,00	0,00	0,00	0,00	0,00
73	Impôts et taxes	0,00	0,00	0,00	0,00	0,00	0,00	0,00	0,00
74	Dotations et participations	0,00	0,00	0,00	0,00	0,00	0,00	0,00	0,00
75	Autres produits de gestion courante	0,00	0,00	0,00	0,00	0,00	0,00	0,00	0,00
76	Produits financiers	0,00	0,00	0,00	0,00	0,00	0,00	0,00	0,00
77	Produits exceptionnels	0,00	0,00	0,00	0,00	0,00	0,00	0,00	0,00
78	Reprise sur amortissements et provisions	0,00	0,00	0,00	0,00	0,00	0,00	0,00	0,00
Restes à réaliser – reports		0,00	0,00	0,00	0,00	0,00	0,00	0,00	0,00
SOLDE (2)		0,00	0,00	0,00	0,00	0,00	0,00	0,00	0,00

(1) Pour le croisement par nature, le détail est fait selon le niveau de vote choisi par l'assemblée délibérante (chapitre, article ou article spécialisé).

(2) S'il s'agit du budget supplémentaire ou de décisions modificatives, les montants indiqués sont cumulés au niveau de l'ensemble des décisions budgétaires (BP + DM + BS). Le solde correspondà la différenceentre les recettes et les dépenses. Les dépenses et les recettes correspondent à la somme des dépenses et des recettes de l'exercice ainsi que des restes à réaliser et des reports (lignes budgétaires 001 et 002). Les lignes reports 001 et 002 apparaissent à la colonne 01-Non ventilables.

IV – ANNEXES	IV
ELEMENTS DU BILAN PRESENTATION CROISEE PAR FONCTION – DETAIL FONCTIONNEMENT	A1.1

FONCTION 3 – Culture

(1)	Libellé	30 Services communs	31 Expression artistique	32 Conservation et diffusion des patrimoine	33 Action culturelle	Total
DEPENSES (2)		0,00	0,00	0,00	0,00	959 833,00
Dépenses de l'exercice		0,00	0,00	0,00	0,00	959 833,00
011	Charges à caractère général	0,00	0,00	0,00	0,00	261 843,00
012	Charges de personnel, frais assimilés	0,00	0,00	0,00	0,00	591 360,00
014	Atténuations de produits	0,00	0,00	0,00	0,00	0,00
022	Dépenses imprévues	0,00	0,00	0,00	0,00	0,00
023	*Virement à la section d'investissement*	*0,00*	*0,00*	*0,00*	*0,00*	*0,00*
042	*Opérat° ordre transfert entre sections*	*0,00*	*0,00*	*0,00*	*0,00*	*0,00*
043	*Opérat° ordre intérieur de la section*	*0,00*	*0,00*	*0,00*	*0,00*	*0,00*
65	Autres charges de gestion courante	0,00	0,00	0,00	0,00	106 630,00
656	Frais fonctionnement des groupes d'élus	0,00	0,00	0,00	0,00	0,00
66	Charges financières	0,00	0,00	0,00	0,00	0,00
67	Charges exceptionnelles	0,00	0,00	0,00	0,00	0,00
68	Dot. aux amortissements et provisions	0,00	0,00	0,00	0,00	0,00
Restes à réaliser – reports		0,00	0,00	0,00	0,00	0,00
RECETTES (2)		0,00	0,00	0,00	0,00	237 682,00
Recettes de l'exercice		0,00	0,00	0,00	0,00	237 682,00
013	Atténuations de charges	0,00	0,00	0,00	0,00	0,00
042	*Opérat° ordre transfert entre sections*	*0,00*	*0,00*	*0,00*	*0,00*	*0,00*
043	*Opérat° ordre intérieur de la section*	*0,00*	*0,00*	*0,00*	*0,00*	*0,00*
70	Produits des services, du domaine, vente	0,00	0,00	0,00	0,00	152 500,00
73	Impôts et taxes	0,00	0,00	0,00	0,00	0,00
74	Dotations et participations	0,00	0,00	0,00	0,00	68 500,00
75	Autres produits de gestion courante	0,00	0,00	0,00	0,00	16 682,00
76	Produits financiers	0,00	0,00	0,00	0,00	0,00
77	Produits exceptionnels	0,00	0,00	0,00	0,00	0,00
78	Reprise sur amortissements et provisions	0,00	0,00	0,00	0,00	0,00
Restes à réaliser – reports		0,00	0,00	0,00	0,00	0,00
SOLDE (2)		0,00	0,00	0,00	0,00	-722 151,00

(1)	Libellé	Sous-fonction 31				Sous-fonction 32			
		311 Expression musicale, lyrique et choré.	312 Arts plastiques, activités artistiques	313 Théâtres	314 Cinémas et autres salles de spectacles	321 Bibliothèques et médiathèques	322 Musées	323 Archives	324 Entretien du patrimoine culturel
DEPENSES (2)		0,00	0,00	0,00	0,00	0,00	0,00	0,00	0,00
Dépenses de l'exercice		0,00	0,00	0,00	0,00	0,00	0,00	0,00	0,00
011	Charges à caractère général	0,00	0,00	0,00	0,00	0,00	0,00	0,00	0,00
012	Charges de personnel, frais assimilés	0,00	0,00	0,00	0,00	0,00	0,00	0,00	0,00
014	Atténuations de produits	0,00	0,00	0,00	0,00	0,00	0,00	0,00	0,00
022	Dépenses imprévues	0,00	0,00	0,00	0,00	0,00	0,00	0,00	0,00
023	*Virement à la section d'investissement*	*0,00*	*0,00*	*0,00*	*0,00*	*0,00*	*0,00*	*0,00*	*0,00*
042	*Opérat° ordre transfert entre sections*	*0,00*	*0,00*	*0,00*	*0,00*	*0,00*	*0,00*	*0,00*	*0,00*
043	*Opérat° ordre intérieur de la section*	*0,00*	*0,00*	*0,00*	*0,00*	*0,00*	*0,00*	*0,00*	*0,00*
65	Autres charges de gestion courante	0,00	0,00	0,00	0,00	0,00	0,00	0,00	0,00
656	Frais fonctionnement des groupes d'élus	0,00	0,00	0,00	0,00	0,00	0,00	0,00	0,00
66	Charges financières	0,00	0,00	0,00	0,00	0,00	0,00	0,00	0,00
67	Charges exceptionnelles	0,00	0,00	0,00	0,00	0,00	0,00	0,00	0,00
68	Dot. aux amortissements et provisions	0,00	0,00	0,00	0,00	0,00	0,00	0,00	0,00
Restes à réaliser – reports		0,00	0,00	0,00	0,00	0,00	0,00	0,00	0,00
RECETTES (2)		0,00	0,00	0,00	0,00	0,00	0,00	0,00	0,00
Recettes de l'exercice		0,00	0,00	0,00	0,00	0,00	0,00	0,00	0,00
013	Atténuations de charges	0,00	0,00	0,00	0,00	0,00	0,00	0,00	0,00
042	*Opérat° ordre transfert entre sections*	*0,00*	*0,00*	*0,00*	*0,00*	*0,00*	*0,00*	*0,00*	*0,00*
043	*Opérat° ordre intérieur de la section*	*0,00*	*0,00*	*0,00*	*0,00*	*0,00*	*0,00*	*0,00*	*0,00*
70	Produits des services, du domaine, vente	0,00	0,00	0,00	0,00	0,00	0,00	0,00	0,00
73	Impôts et taxes	0,00	0,00	0,00	0,00	0,00	0,00	0,00	0,00
74	Dotations et participations	0,00	0,00	0,00	0,00	0,00	0,00	0,00	0,00
75	Autres produits de gestion courante	0,00	0,00	0,00	0,00	0,00	0,00	0,00	0,00
76	Produits financiers	0,00	0,00	0,00	0,00	0,00	0,00	0,00	0,00
77	Produits exceptionnels	0,00	0,00	0,00	0,00	0,00	0,00	0,00	0,00
78	Reprise sur amortissements et provisions	0,00	0,00	0,00	0,00	0,00	0,00	0,00	0,00
Restes à réaliser – reports		0,00	0,00	0,00	0,00	0,00	0,00	0,00	0,00
SOLDE (2)		0,00	0,00	0,00	0,00	0,00	0,00	0,00	0,00

(1) Pour le croisement par nature, le détail est fait selon le niveau de vote choisi par l'assemblée délibérante (chapitre, article ou article spécialisé).

(2) S'il s'agit du budget supplémentaire ou de décisions modificatives, les montants indiqués sont cumulés au niveau de l'ensemble des décisions budgétaires (BP + DM + BS). Le solde correspondà la différenceentre les recettes et les dépenses. Les dépenses et les recettes correspondent à la somme des dépenses et des recettes de l'exercice ainsi que des restes à réaliser et des reports (lignes budgétaires 001 et 002). Les lignes reports 001 et 002 apparaissent à la colonne 01-Non ventilables.

IV – ANNEXES	IV
ELEMENTS DU BILAN PRESENTATION CROISEE PAR FONCTION – DETAIL FONCTIONNEMENT	A1.1

FONCTION 4 – Sport et jeunesse

(1)	Libellé	40 Services communs	41 Sports	42 Jeunesse	Total
DEPENSES (2)		0,00	0,00	0,00	724 582,00
Dépenses de l'exercice		0,00	0,00	0,00	724 582,00
011	Charges à caractère général	0,00	0,00	0,00	175 250,00
012	Charges de personnel, frais assimilés	0,00	0,00	0,00	514 332,00
014	Atténuations de produits	0,00	0,00	0,00	0,00
022	Dépenses imprévues	0,00	0,00	0,00	0,00
023	*Virement à la section d'investissement*	*0,00*	*0,00*	*0,00*	*0,00*
042	*Opérat° ordre transfert entre sections*	*0,00*	*0,00*	*0,00*	*0,00*
043	*Opérat° ordre intérieur de la section*	*0,00*	*0,00*	*0,00*	*0,00*
65	Autres charges de gestion courante	0,00	0,00	0,00	35 000,00
656	Frais fonctionnement des groupes d'élus	0,00	0,00	0,00	0,00
66	Charges financières	0,00	0,00	0,00	0,00
67	Charges exceptionnelles	0,00	0,00	0,00	0,00
68	Dot. aux amortissements et provisions	0,00	0,00	0,00	0,00
Restes à réaliser – reports		0,00	0,00	0,00	0,00
RECETTES (2)		0,00	0,00	0,00	-5 134,00
Recettes de l'exercice		0,00	0,00	0,00	-5 134,00
013	Atténuations de charges	0,00	0,00	0,00	0,00
042	*Opérat° ordre transfert entre sections*	*0,00*	*0,00*	*0,00*	*0,00*
043	*Opérat° ordre intérieur de la section*	*0,00*	*0,00*	*0,00*	*0,00*
70	Produits des services, du domaine, vente	0,00	0,00	0,00	-18 634,00
73	Impôts et taxes	0,00	0,00	0,00	0,00
74	Dotations et participations	0,00	0,00	0,00	0,00
75	Autres produits de gestion courante	0,00	0,00	0,00	10 500,00
76	Produits financiers	0,00	0,00	0,00	0,00
77	Produits exceptionnels	0,00	0,00	0,00	3 000,00
78	Reprise sur amortissements et provisions	0,00	0,00	0,00	0,00
Restes à réaliser – reports		0,00	0,00	0,00	0,00
SOLDE (2)		0,00	0,00	0,00	-729 716,00

(1)	Libellé	Sous-fonction 41					Sous-fonction 42		
		411 Salles de sport, gymnases	412 Stades	413 Piscines	414 Autres équipements sportifs ou de loisir	415 Manifestations sportives	421 Centres de loisirs	422 Autres activités pour les jeunes	423 Colonies de vacances
DEPENSES (2)		0,00	0,00	0,00	0,00	0,00	0,00	0,00	0,00
Dépenses de l'exercice		0,00	0,00	0,00	0,00	0,00	0,00	0,00	0,00
011	Charges à caractère général	0,00	0,00	0,00	0,00	0,00	0,00	0,00	0,00
012	Charges de personnel, frais assimilés	0,00	0,00	0,00	0,00	0,00	0,00	0,00	0,00
014	Atténuations de produits	0,00	0,00	0,00	0,00	0,00	0,00	0,00	0,00
022	Dépenses imprévues	0,00	0,00	0,00	0,00	0,00	0,00	0,00	0,00
023	*Virement à la section d'investissement*	*0,00*	*0,00*	*0,00*	*0,00*	*0,00*	*0,00*	*0,00*	*0,00*
042	*Opérat° ordre transfert entre sections*	*0,00*	*0,00*	*0,00*	*0,00*	*0,00*	*0,00*	*0,00*	*0,00*
043	*Opérat° ordre intérieur de la section*	*0,00*	*0,00*	*0,00*	*0,00*	*0,00*	*0,00*	*0,00*	*0,00*
65	Autres charges de gestion courante	0,00	0,00	0,00	0,00	0,00	0,00	0,00	0,00
656	Frais fonctionnement des groupes d'élus	0,00	0,00	0,00	0,00	0,00	0,00	0,00	0,00
66	Charges financières	0,00	0,00	0,00	0,00	0,00	0,00	0,00	0,00
67	Charges exceptionnelles	0,00	0,00	0,00	0,00	0,00	0,00	0,00	0,00
68	Dot. aux amortissements et provisions	0,00	0,00	0,00	0,00	0,00	0,00	0,00	0,00
Restes à réaliser – reports		0,00	0,00	0,00	0,00	0,00	0,00	0,00	0,00
RECETTES (2)		0,00	0,00	0,00	0,00	0,00	0,00	0,00	0,00
Recettes de l'exercice		0,00	0,00	0,00	0,00	0,00	0,00	0,00	0,00
013	Atténuations de charges	0,00	0,00	0,00	0,00	0,00	0,00	0,00	0,00
042	*Opérat° ordre transfert entre sections*	*0,00*	*0,00*	*0,00*	*0,00*	*0,00*	*0,00*	*0,00*	*0,00*
043	*Opérat° ordre intérieur de la section*	*0,00*	*0,00*	*0,00*	*0,00*	*0,00*	*0,00*	*0,00*	*0,00*
70	Produits des services, du domaine, vente	0,00	0,00	0,00	0,00	0,00	0,00	0,00	0,00
73	Impôts et taxes	0,00	0,00	0,00	0,00	0,00	0,00	0,00	0,00
74	Dotations et participations	0,00	0,00	0,00	0,00	0,00	0,00	0,00	0,00
75	Autres produits de gestion courante	0,00	0,00	0,00	0,00	0,00	0,00	0,00	0,00
76	Produits financiers	0,00	0,00	0,00	0,00	0,00	0,00	0,00	0,00
77	Produits exceptionnels	0,00	0,00	0,00	0,00	0,00	0,00	0,00	0,00
78	Reprise sur amortissements et provisions	0,00	0,00	0,00	0,00	0,00	0,00	0,00	0,00
Restes à réaliser – reports		0,00	0,00	0,00	0,00	0,00	0,00	0,00	0,00
SOLDE (2)		0,00	0,00	0,00	0,00	0,00	0,00	0,00	0,00

(1) Pour le croisement par nature, le détail est fait selon le niveau de vote choisi par l'assemblée délibérante (chapitre, article ou article spécialisé).

(2) S'il s'agit du budget supplémentaire ou de décisions modificatives, les montants indiqués sont cumulés au niveau de l'ensemble des décisions budgétaires (BP + DM + BS). Le solde correspondà la différenceentre les recettes et les dépenses. Les dépenses et les recettes correspondent à la somme des dépenses et des recettes de l'exercice ainsi que des restes à réaliser et des reports (lignes budgétaires 001 et 002). Les lignes reports 001 et 002 apparaissent à la colonne 01-Non ventilables.

IV – ANNEXES	IV
ELEMENTS DU BILAN PRESENTATION CROISEE PAR FONCTION – DETAIL FONCTIONNEMENT	A1.1

FONCTION 5 – Interventions sociales et santé

(1)	Libellé	51 Santé	52 Interventions sociales	Total
DEPENSES (2)		0,00	0,00	337 550,00
Dépenses de l'exercice		0,00	0,00	337 550,00
011	Charges à caractère général	0,00	0,00	27 550,00
012	Charges de personnel, frais assimilés	0,00	0,00	0,00
014	Atténuations de produits	0,00	0,00	0,00
022	Dépenses imprévues	0,00	0,00	0,00
023	*Virement à la section d'investissement*	*0,00*	*0,00*	*0,00*
042	*Opérat° ordre transfert entre sections*	*0,00*	*0,00*	*0,00*
043	*Opérat° ordre intérieur de la section*	*0,00*	*0,00*	*0,00*
65	Autres charges de gestion courante	0,00	0,00	310 000,00
656	Frais fonctionnement des groupes d'élus	0,00	0,00	0,00
66	Charges financières	0,00	0,00	0,00
67	Charges exceptionnelles	0,00	0,00	0,00
68	Dot. aux amortissements et provisions	0,00	0,00	0,00
Restes à réaliser – reports		0,00	0,00	0,00
RECETTES (2)		0,00	0,00	0,00
Recettes de l'exercice		0,00	0,00	0,00
013	Atténuations de charges	0,00	0,00	0,00
042	*Opérat° ordre transfert entre sections*	*0,00*	*0,00*	*0,00*
043	*Opérat° ordre intérieur de la section*	*0,00*	*0,00*	*0,00*
70	Produits des services, du domaine, vente	0,00	0,00	0,00
73	Impôts et taxes	0,00	0,00	0,00
74	Dotations et participations	0,00	0,00	0,00
75	Autres produits de gestion courante	0,00	0,00	0,00
76	Produits financiers	0,00	0,00	0,00
77	Produits exceptionnels	0,00	0,00	0,00
78	Reprise sur amortissements et provisions	0,00	0,00	0,00
Restes à réaliser – reports		0,00	0,00	0,00
SOLDE (2)		0,00	0,00	-337 550,00

(1)	Libellé	Sous-fonction 51			Sous-fonction 52				
		510 Services communs	511 Dispensaires, autres établist sanitaires	512 Actions de prévention sanitaire	520 Services communs	521 Services à caractère social handicapés	522 Act° pour l'enfance et l'adolescence	523 Act° pour personnes en difficulté	524 Autres services
DEPENSES (2)		0,00	0,00	0,00	0,00	0,00	0,00	0,00	0,00
Dépenses de l'exercice		0,00	0,00	0,00	0,00	0,00	0,00	0,00	0,00
011	Charges à caractère général	0,00	0,00	0,00	0,00	0,00	0,00	0,00	0,00
012	Charges de personnel, frais assimilés	0,00	0,00	0,00	0,00	0,00	0,00	0,00	0,00
014	Atténuations de produits	0,00	0,00	0,00	0,00	0,00	0,00	0,00	0,00
022	Dépenses imprévues	0,00	0,00	0,00	0,00	0,00	0,00	0,00	0,00
023	Virement à la section d'investissement	0,00	0,00	0,00	0,00	0,00	0,00	0,00	0,00
042	*Opérat° ordre transfert entre sections*	*0,00*	*0,00*	*0,00*	*0,00*	*0,00*	*0,00*	*0,00*	*0,00*
043	*Opérat° ordre intérieur de la section*	*0,00*	*0,00*	*0,00*	*0,00*	*0,00*	*0,00*	*0,00*	*0,00*
65	Autres charges de gestion courante	0,00	0,00	0,00	0,00	0,00	0,00	0,00	0,00
656	Frais fonctionnement des groupes d'élus	0,00	0,00	0,00	0,00	0,00	0,00	0,00	0,00
66	Charges financières	0,00	0,00	0,00	0,00	0,00	0,00	0,00	0,00
67	Charges exceptionnelles	0,00	0,00	0,00	0,00	0,00	0,00	0,00	0,00
68	Dot. aux amortissements et provisions	0,00	0,00	0,00	0,00	0,00	0,00	0,00	0,00
Restes à réaliser – reports		0,00	0,00	0,00	0,00	0,00	0,00	0,00	0,00
RECETTES (2)		0,00	0,00	0,00	0,00	0,00	0,00	0,00	0,00
Recettes de l'exercice		0,00	0,00	0,00	0,00	0,00	0,00	0,00	0,00
013	Atténuations de charges	0,00	0,00	0,00	0,00	0,00	0,00	0,00	0,00
042	*Opérat° ordre transfert entre sections*	*0,00*	*0,00*	*0,00*	*0,00*	*0,00*	*0,00*	*0,00*	*0,00*
043	*Opérat° ordre intérieur de la section*	*0,00*	*0,00*	*0,00*	*0,00*	*0,00*	*0,00*	*0,00*	*0,00*
70	Produits des services, du domaine, vente	0,00	0,00	0,00	0,00	0,00	0,00	0,00	0,00
73	Impôts et taxes	0,00	0,00	0,00	0,00	0,00	0,00	0,00	0,00
74	Dotations et participations	0,00	0,00	0,00	0,00	0,00	0,00	0,00	0,00
75	Autres produits de gestion courante	0,00	0,00	0,00	0,00	0,00	0,00	0,00	0,00
76	Produits financiers	0,00	0,00	0,00	0,00	0,00	0,00	0,00	0,00
77	Produits exceptionnels	0,00	0,00	0,00	0,00	0,00	0,00	0,00	0,00
78	Reprise sur amortissements et provisions	0,00	0,00	0,00	0,00	0,00	0,00	0,00	0,00
Restes à réaliser – reports		0,00	0,00	0,00	0,00	0,00	0,00	0,00	0,00
SOLDE (2)		0,00	0,00	0,00	0,00	0,00	0,00	0,00	0,00

(1) Pour le croisement par nature, le détail est fait selon le niveau de vote choisi par l'assemblée délibérante (chapitre, article ou article spécialisé).

(2) S'il s'agit du budget supplémentaire ou de décisions modificatives, les montants indiqués sont cumulés au niveau de l'ensemble des décisions budgétaires (BP + DM + BS). Le solde correspondà la différenceentre les recettes et les dépenses. Les dépenses et les recettes correspondent à la somme des dépenses et des recettes de l'exercice ainsi que des restes à réaliser et des reports (lignes budgétaires 001 et 002). Les lignes reports 001 et 002 apparaissent à la colonne 01-Non ventilables.

IV – ANNEXES	IV
ELEMENTS DU BILAN PRESENTATION CROISEE PAR FONCTION – DETAIL FONCTIONNEMENT	A1.1

FONCTION 6 – Famille

(1)	Libellé	60 Services communs	61 Services en faveur des personnes âgées	62 Actions en faveur de la maternité	63 Aides à la famille	64 Crèches et garderies	Total
DEPENSES (2)		0,00	0,00	0,00	0,00	0,00	293 100,00
Dépenses de l'exercice		0,00	0,00	0,00	0,00	0,00	293 100,00
011	Charges à caractère général	0,00	0,00	0,00	0,00	0,00	0,00
012	Charges de personnel, frais assimilés	0,00	0,00	0,00	0,00	0,00	293 100,00
014	Atténuations de produits	0,00	0,00	0,00	0,00	0,00	0,00
022	Dépenses imprévues	0,00	0,00	0,00	0,00	0,00	0,00
023	*Virement à la section d'investissement*	*0,00*	*0,00*	*0,00*	*0,00*	*0,00*	*0,00*
042	*Opérat° ordre transfert entre sections*	*0,00*	*0,00*	*0,00*	*0,00*	*0,00*	*0,00*
043	*Opérat° ordre intérieur de la section*	*0,00*	*0,00*	*0,00*	*0,00*	*0,00*	*0,00*
65	Autres charges de gestion courante	0,00	0,00	0,00	0,00	0,00	0,00
656	Frais fonctionnement des groupes d'élus	0,00	0,00	0,00	0,00	0,00	0,00
66	Charges financières	0,00	0,00	0,00	0,00	0,00	0,00
67	Charges exceptionnelles	0,00	0,00	0,00	0,00	0,00	0,00
68	Dot. aux amortissements et provisions	0,00	0,00	0,00	0,00	0,00	0,00
Restes à réaliser – reports		0,00	0,00	0,00	0,00	0,00	0,00
RECETTES (2)		0,00	0,00	0,00	0,00	0,00	0,00
Recettes de l'exercice		0,00	0,00	0,00	0,00	0,00	0,00
013	Atténuations de charges	0,00	0,00	0,00	0,00	0,00	0,00
042	*Opérat° ordre transfert entre sections*	*0,00*	*0,00*	*0,00*	*0,00*	*0,00*	*0,00*
043	*Opérat° ordre intérieur de la section*	*0,00*	*0,00*	*0,00*	*0,00*	*0,00*	*0,00*
70	Produits des services, du domaine, vente	0,00	0,00	0,00	0,00	0,00	0,00
73	Impôts et taxes	0,00	0,00	0,00	0,00	0,00	0,00
74	Dotations et participations	0,00	0,00	0,00	0,00	0,00	0,00
75	Autres produits de gestion courante	0,00	0,00	0,00	0,00	0,00	0,00
76	Produits financiers	0,00	0,00	0,00	0,00	0,00	0,00
77	Produits exceptionnels	0,00	0,00	0,00	0,00	0,00	0,00
78	Reprise sur amortissements et provisions	0,00	0,00	0,00	0,00	0,00	0,00
Restes à réaliser – reports		0,00	0,00	0,00	0,00	0,00	0,00
SOLDE (2)		0,00	0,00	0,00	0,00	0,00	-293 100,00

(1) Pour le croisement par nature, le détail est fait selon le niveau de vote choisi par l'assemblée délibérante (chapitre, article ou article spécialisé).

(2) S'il s'agit du budget supplémentaire ou de décisions modificatives, les montants indiqués sont cumulés au niveau de l'ensemble des décisions budgétaires (BP + DM + BS). Le solde correspondà la différenceentre les recettes et les dépenses. Les dépenses et les recettes correspondent à la somme des dépenses et des recettes de l'exercice ainsi que des restes à réaliser et des reports (lignes budgétaires 001 et 002). Les lignes reports 001 et 002 apparaissent à la colonne 01-Non ventilables.

IV – ANNEXES	IV
ELEMENTS DU BILAN PRESENTATION CROISEE PAR FONCTION – DETAIL FONCTIONNEMENT	A1.1

FONCTION 7 – Logement

(1)	Libellé	70 Services communs	71 Parc privé de la ville	72 Aide au secteur locatif	73 Aides à l'accession à la propriété	Total
DEPENSES (2)		0,00	0,00	0,00	0,00	25 450,00
Dépenses de l'exercice		0,00	0,00	0,00	0,00	25 450,00
011	Charges à caractère général	0,00	0,00	0,00	0,00	25 450,00
012	Charges de personnel, frais assimilés	0,00	0,00	0,00	0,00	0,00
014	Atténuations de produits	0,00	0,00	0,00	0,00	0,00
022	Dépenses imprévues	0,00	0,00	0,00	0,00	0,00
023	*Virement à la section d'investissement*	*0,00*	*0,00*	*0,00*	*0,00*	*0,00*
042	*Opérat° ordre transfert entre sections*	*0,00*	*0,00*	*0,00*	*0,00*	*0,00*
043	*Opérat° ordre intérieur de la section*	*0,00*	*0,00*	*0,00*	*0,00*	*0,00*
65	Autres charges de gestion courante	0,00	0,00	0,00	0,00	0,00
656	Frais fonctionnement des groupes d'élus	0,00	0,00	0,00	0,00	0,00
66	Charges financières	0,00	0,00	0,00	0,00	0,00
67	Charges exceptionnelles	0,00	0,00	0,00	0,00	0,00
68	Dot. aux amortissements et provisions	0,00	0,00	0,00	0,00	0,00
Restes à réaliser – reports		0,00	0,00	0,00	0,00	0,00
RECETTES (2)		0,00	0,00	0,00	0,00	90 177,00
Recettes de l'exercice		0,00	0,00	0,00	0,00	90 177,00
013	Atténuations de charges	0,00	0,00	0,00	0,00	0,00
042	*Opérat° ordre transfert entre sections*	*0,00*	*0,00*	*0,00*	*0,00*	*0,00*
043	*Opérat° ordre intérieur de la section*	*0,00*	*0,00*	*0,00*	*0,00*	*0,00*
70	Produits des services, du domaine, vente	0,00	0,00	0,00	0,00	0,00
73	Impôts et taxes	0,00	0,00	0,00	0,00	0,00
74	Dotations et participations	0,00	0,00	0,00	0,00	0,00
75	Autres produits de gestion courante	0,00	0,00	0,00	0,00	90 177,00
76	Produits financiers	0,00	0,00	0,00	0,00	0,00
77	Produits exceptionnels	0,00	0,00	0,00	0,00	0,00
78	Reprise sur amortissements et provisions	0,00	0,00	0,00	0,00	0,00
Restes à réaliser – reports		0,00	0,00	0,00	0,00	0,00
SOLDE (2)		0,00	0,00	0,00	0,00	64 727,00

(1) Pour le croisement par nature, le détail est fait selon le niveau de vote choisi par l'assemblée délibérante (chapitre, article ou article spécialisé).

(2) S'il s'agit du budget supplémentaire ou de décisions modificatives, les montants indiqués sont cumulés au niveau de l'ensemble des décisions budgétaires (BP + DM + BS). Le solde correspondà la différenceentre les recettes et les dépenses. Les dépenses et les recettes correspondent à la somme des dépenses et des recettes de l'exercice ainsi que des restes à réaliser et des reports (lignes budgétaires 001 et 002). Les lignes reports 001 et 002 apparaissent à la colonne 01-Non ventilables.

IV – ANNEXES	IV
ELEMENTS DU BILAN PRESENTATION CROISEE PAR FONCTION – DETAIL FONCTIONNEMENT	A1.1

FONCTION 8 – Aménagement et services urbains, environnement

(1)	Libellé	81 Services urbains	82 Aménagement urbain	83 Environnement	Total
DEPENSES (2)		0,00	0,00	0,00	348 450,00
Dépenses de l'exercice		0,00	0,00	0,00	348 450,00
011	Charges à caractère général	0,00	0,00	0,00	317 750,00
012	Charges de personnel, frais assimilés	0,00	0,00	0,00	30 700,00
014	Atténuations de produits	0,00	0,00	0,00	0,00
022	Dépenses imprévues	0,00	0,00	0,00	0,00
023	*Virement à la section d'investissement*	*0,00*	*0,00*	*0,00*	*0,00*
042	*Opérat° ordre transfert entre sections*	*0,00*	*0,00*	*0,00*	*0,00*
043	*Opérat° ordre intérieur de la section*	*0,00*	*0,00*	*0,00*	*0,00*
65	Autres charges de gestion courante	0,00	0,00	0,00	0,00
656	Frais fonctionnement des groupes d'élus	0,00	0,00	0,00	0,00
66	Charges financières	0,00	0,00	0,00	0,00
67	Charges exceptionnelles	0,00	0,00	0,00	0,00
68	Dot. aux amortissements et provisions	0,00	0,00	0,00	0,00
Restes à réaliser – reports		0,00	0,00	0,00	0,00
RECETTES (2)		0,00	0,00	0,00	362 035,00
Recettes de l'exercice		0,00	0,00	0,00	362 035,00
013	Atténuations de charges	0,00	0,00	0,00	0,00
042	*Opérat° ordre transfert entre sections*	*0,00*	*0,00*	*0,00*	*70 000,00*
043	*Opérat° ordre intérieur de la section*	*0,00*	*0,00*	*0,00*	*0,00*
70	Produits des services, du domaine, vente	0,00	0,00	0,00	192 035,00
73	Impôts et taxes	0,00	0,00	0,00	100 000,00
74	Dotations et participations	0,00	0,00	0,00	0,00
75	Autres produits de gestion courante	0,00	0,00	0,00	0,00
76	Produits financiers	0,00	0,00	0,00	0,00
77	Produits exceptionnels	0,00	0,00	0,00	0,00
78	Reprise sur amortissements et provisions	0,00	0,00	0,00	0,00
Restes à réaliser – reports		0,00	0,00	0,00	0,00
SOLDE (2)		0,00	0,00	0,00	13 585,00

(1)	Libellé	Sous-fonction 81						
		810 Services communs	811 Eau et assainissement	812 Collecte et traitement ordures ménagères	813 Propreté urbaine	814 Eclairage public	815 Transports urbains	816 Autres réseaux et services divers
DEPENSES (2)		0,00	0,00	0,00	0,00	0,00	0,00	0,00

(1)	Libellé	Sous-fonction 81						
		810 Services communs	811 Eau et assainissement	812 Collecte et traitement ordures ménagères	813 Propreté urbaine	814 Eclairage public	815 Transports urbains	816 Autres réseaux et services divers
Dépenses de l'exercice		0,00	0,00	0,00	0,00	0,00	0,00	0,00
011	Charges à caractère général	0,00	0,00	0,00	0,00	0,00	0,00	0,00
012	Charges de personnel, frais assimilés	0,00	0,00	0,00	0,00	0,00	0,00	0,00
014	Atténuations de produits	0,00	0,00	0,00	0,00	0,00	0,00	0,00
022	Dépenses imprévues	0,00	0,00	0,00	0,00	0,00	0,00	0,00
023	*Virement à la section d'investissement*	*0,00*	*0,00*	*0,00*	*0,00*	*0,00*	*0,00*	*0,00*
042	*Opérat° ordre transfert entre sections*	*0,00*	*0,00*	*0,00*	*0,00*	*0,00*	*0,00*	*0,00*
043	*Opérat° ordre intérieur de la section*	*0,00*	*0,00*	*0,00*	*0,00*	*0,00*	*0,00*	*0,00*
65	Autres charges de gestion courante	0,00	0,00	0,00	0,00	0,00	0,00	0,00
656	Frais fonctionnement des groupes d'élus	0,00	0,00	0,00	0,00	0,00	0,00	0,00
66	Charges financières	0,00	0,00	0,00	0,00	0,00	0,00	0,00
67	Charges exceptionnelles	0,00	0,00	0,00	0,00	0,00	0,00	0,00
68	Dot. aux amortissements et provisions	0,00	0,00	0,00	0,00	0,00	0,00	0,00
Restes à réaliser – reports		0,00	0,00	0,00	0,00	0,00	0,00	0,00
RECETTES (2)		0,00	0,00	0,00	0,00	0,00	0,00	0,00
Recettes de l'exercice		0,00	0,00	0,00	0,00	0,00	0,00	0,00
013	Atténuations de charges	0,00	0,00	0,00	0,00	0,00	0,00	0,00
042	*Opérat° ordre transfert entre sections*	*0,00*	*0,00*	*0,00*	*0,00*	*0,00*	*0,00*	*0,00*
043	*Opérat° ordre intérieur de la section*	*0,00*	*0,00*	*0,00*	*0,00*	*0,00*	*0,00*	*0,00*
70	Produits des services, du domaine, vente	0,00	0,00	0,00	0,00	0,00	0,00	0,00
73	Impôts et taxes	0,00	0,00	0,00	0,00	0,00	0,00	0,00
74	Dotations et participations	0,00	0,00	0,00	0,00	0,00	0,00	0,00
75	Autres produits de gestion courante	0,00	0,00	0,00	0,00	0,00	0,00	0,00
76	Produits financiers	0,00	0,00	0,00	0,00	0,00	0,00	0,00
77	Produits exceptionnels	0,00	0,00	0,00	0,00	0,00	0,00	0,00
78	Reprise sur amortissements et provisions	0,00	0,00	0,00	0,00	0,00	0,00	0,00
Restes à réaliser – reports		0,00	0,00	0,00	0,00	0,00	0,00	0,00
SOLDE (2)		0,00	0,00	0,00	0,00	0,00	0,00	0,00

(1)	Libellé	Sous-fonction 82					Sous fonction 83			
		820 Services communs	821 Equipements de voirie	822 Voirie communale et routes	823 Espaces verts urbains	824 Autres opérations d'aménagement urbain	830 Services communs	831 Aménagement des eaux	832 Act° spécif. lutte contre la pollution	833 Préservation du milieu naturel
DEPENSES (2)		0,00	0,00	0,00	0,00	0,00	0,00	0,00	0,00	0,00
	Dépenses de l'exercice	0,00	0,00	0,00	0,00	0,00	0,00	0,00	0,00	0,00
011	Charges à caractère général	0,00	0,00	0,00	0,00	0,00	0,00	0,00	0,00	0,00
012	Charges de personnel, frais assimilés	0,00	0,00	0,00	0,00	0,00	0,00	0,00	0,00	0,00
014	Atténuations de produits	0,00	0,00	0,00	0,00	0,00	0,00	0,00	0,00	0,00
022	Dépenses imprévues	0,00	0,00	0,00	0,00	0,00	0,00	0,00	0,00	0,00
023	*Virement à la section d'investissement*	*0,00*	*0,00*	*0,00*	*0,00*	*0,00*	*0,00*	*0,00*	*0,00*	*0,00*
042	*Opérat° ordre transfert entre sections*	*0,00*	*0,00*	*0,00*	*0,00*	*0,00*	*0,00*	*0,00*	*0,00*	*0,00*
043	*Opérat° ordre intérieur de la section*	*0,00*	*0,00*	*0,00*	*0,00*	*0,00*	*0,00*	*0,00*	*0,00*	*0,00*
65	Autres charges de gestion courante	0,00	0,00	0,00	0,00	0,00	0,00	0,00	0,00	0,00
656	Frais fonctionnement des groupes d'élus	0,00	0,00	0,00	0,00	0,00	0,00	0,00	0,00	0,00
66	Charges financières	0,00	0,00	0,00	0,00	0,00	0,00	0,00	0,00	0,00
67	Charges exceptionnelles	0,00	0,00	0,00	0,00	0,00	0,00	0,00	0,00	0,00
68	Dot. aux amortissements et provisions	0,00	0,00	0,00	0,00	0,00	0,00	0,00	0,00	0,00
	Restes à réaliser – reports	0,00	0,00	0,00	0,00	0,00	0,00	0,00	0,00	0,00
RECETTES (2)		0,00	0,00	0,00	0,00	0,00	0,00	0,00	0,00	0,00
	Recettes de l'exercice	0,00	0,00	0,00	0,00	0,00	0,00	0,00	0,00	0,00
013	Atténuations de charges	0,00	0,00	0,00	0,00	0,00	0,00	0,00	0,00	0,00
042	*Opérat° ordre transfert entre sections*	*0,00*	*0,00*	*0,00*	*0,00*	*0,00*	*0,00*	*0,00*	*0,00*	*0,00*
043	*Opérat° ordre intérieur de la section*	*0,00*	*0,00*	*0,00*	*0,00*	*0,00*	*0,00*	*0,00*	*0,00*	*0,00*
70	Produits des services, du domaine, vente	0,00	0,00	0,00	0,00	0,00	0,00	0,00	0,00	0,00
73	Impôts et taxes	0,00	0,00	0,00	0,00	0,00	0,00	0,00	0,00	0,00
74	Dotations et participations	0,00	0,00	0,00	0,00	0,00	0,00	0,00	0,00	0,00
75	Autres produits de gestion courante	0,00	0,00	0,00	0,00	0,00	0,00	0,00	0,00	0,00
76	Produits financiers	0,00	0,00	0,00	0,00	0,00	0,00	0,00	0,00	0,00
77	Produits exceptionnels	0,00	0,00	0,00	0,00	0,00	0,00	0,00	0,00	0,00
78	Reprise sur amortissements et provisions	0,00	0,00	0,00	0,00	0,00	0,00	0,00	0,00	0,00
	Restes à réaliser – reports	0,00	0,00	0,00	0,00	0,00	0,00	0,00	0,00	0,00
SOLDE (2)		0,00	0,00	0,00	0,00	0,00	0,00	0,00	0,00	0,00

(1) Pour le croisement par nature, le détail est fait selon le niveau de vote choisi par l'assemblée délibérante (chapitre, article ou article spécialisé).

(2) S'il s'agit du budget supplémentaire ou de décisions modificatives, les montants indiqués sont cumulés au niveau de l'ensemble des décisions budgétaires (BP + DM + BS). Le solde correspondà la différenceentre les recettes et les dépenses. Les dépenses et les recettes correspondent à la somme des dépenses et des recettes de l'exercice ainsi que des restes à réaliser et des reports (lignes budgétaires 001 et 002). Les lignes reports 001 et 002 apparaissent à la colonne 01-Non ventilables.

IV – ANNEXES	IV
ELEMENTS DU BILAN PRESENTATION CROISEE PAR FONCTION – DETAIL FONCTIONNEMENT	A1.1

FONCTION 9 – Action économique

(1)	Libellé	90 Interventions économiques	91 Foires et marchés	92 Aides à l'agriculture et aux industries	93 Aides à l'énergie, indus. manufact., BTP	94 Aides commerce et services marchands	95 Aides au tourisme	96 Aides aux services publics	Total
DEPENSES (2)		0,00	0,00	0,00	0,00	0,00	0,00	0,00	46 270,00
Dépenses de l'exercice		0,00	0,00	0,00	0,00	0,00	0,00	0,00	46 270,00
011	Charges à caractère général	0,00	0,00	0,00	0,00	0,00	0,00	0,00	15 920,00
012	Charges de personnel, frais assimilés	0,00	0,00	0,00	0,00	0,00	0,00	0,00	30 350,00
014	Atténuations de produits	0,00	0,00	0,00	0,00	0,00	0,00	0,00	0,00
022	Dépenses imprévues	0,00	0,00	0,00	0,00	0,00	0,00	0,00	0,00
023	*Virement à la section d'investissement*	*0,00*	*0,00*	*0,00*	*0,00*	*0,00*	*0,00*	*0,00*	*0,00*
042	*Opérat° ordre transfert entre sections*	*0,00*	*0,00*	*0,00*	*0,00*	*0,00*	*0,00*	*0,00*	*0,00*
043	*Opérat° ordre intérieur de la section*	*0,00*	*0,00*	*0,00*	*0,00*	*0,00*	*0,00*	*0,00*	*0,00*
65	Autres charges de gestion courante	0,00	0,00	0,00	0,00	0,00	0,00	0,00	0,00
656	Frais fonctionnement des groupes d'élus	0,00	0,00	0,00	0,00	0,00	0,00	0,00	0,00
66	Charges financières	0,00	0,00	0,00	0,00	0,00	0,00	0,00	0,00
67	Charges exceptionnelles	0,00	0,00	0,00	0,00	0,00	0,00	0,00	0,00
68	Dot. aux amortissements et provisions	0,00	0,00	0,00	0,00	0,00	0,00	0,00	0,00
Restes à réaliser – reports		0,00	0,00	0,00	0,00	0,00	0,00	0,00	0,00
RECETTES (2)		0,00	0,00	0,00	0,00	0,00	0,00	0,00	235 184,00
Recettes de l'exercice		0,00	0,00	0,00	0,00	0,00	0,00	0,00	235 184,00
013	Atténuations de charges	0,00	0,00	0,00	0,00	0,00	0,00	0,00	0,00
042	*Opérat° ordre transfert entre sections*	*0,00*	*0,00*	*0,00*	*0,00*	*0,00*	*0,00*	*0,00*	*0,00*
043	*Opérat° ordre intérieur de la section*	*0,00*	*0,00*	*0,00*	*0,00*	*0,00*	*0,00*	*0,00*	*0,00*
70	Produits des services, du domaine, vente	0,00	0,00	0,00	0,00	0,00	0,00	0,00	41 600,00
73	Impôts et taxes	0,00	0,00	0,00	0,00	0,00	0,00	0,00	0,00
74	Dotations et participations	0,00	0,00	0,00	0,00	0,00	0,00	0,00	182 584,00
75	Autres produits de gestion courante	0,00	0,00	0,00	0,00	0,00	0,00	0,00	11 000,00
76	Produits financiers	0,00	0,00	0,00	0,00	0,00	0,00	0,00	0,00
77	Produits exceptionnels	0,00	0,00	0,00	0,00	0,00	0,00	0,00	0,00
78	Reprise sur amortissements et provisions	0,00	0,00	0,00	0,00	0,00	0,00	0,00	0,00
Restes à réaliser – reports		0,00	0,00	0,00	0,00	0,00	0,00	0,00	0,00
SOLDE (2)		0,00	0,00	0,00	0,00	0,00	0,00	0,00	188 914,00

(1) Pour le croisement par nature, le détail est fait selon le niveau de vote choisi par l'assemblée délibérante (chapitre, article ou article spécialisé).

(2) S'il s'agit du budget supplémentaire ou de décisions modificatives, les montants indiqués sont cumulés au niveau de l'ensemble des décisions budgétaires (BP + DM + BS). Le solde correspondà la différenceentre les recettes et les dépenses. Les dépenses et les recettes correspondent à la somme des dépenses et des recettes de l'exercice ainsi que des restes à réaliser et des reports (lignes budgétaires 001 et 002). Les lignes reports 001 et 002 apparaissent à la colonne 01-Non ventilables.

IV – ANNEXES	IV
ELEMENTS DU BILAN PRESENTATION CROISEE PAR FONCTION – DETAIL INVESTISSEMENT	A1.2

FONCTION 0 – Services généraux des administrations publiques locales

(1)	Libellé	01 Opérations non ventilables	02 Administration générale	03 Justice	04 Coopérat° décentralisée, act° européen.	Total
DEPENSES (2)		**1 304 431,98**	**0,00**	**0,00**	**0,00**	**1 710 447,19**
Dépenses de l'exercice		**592 000,00**	**0,00**	**0,00**	**0,00**	**998 015,21**
010	**Stocks**	**0,00**	**0,00**	**0,00**	**0,00**	**0,00**
020	**Dépenses imprévues**	**0,00**	**0,00**	**0,00**	**0,00**	**0,00**
040	***Opérat° ordre transfert entre sections***	***0,00***	***0,00***	***0,00***	***0,00***	***70 000,00***
041	***Opérations patrimoniales***	***0,00***	***0,00***	***0,00***	***0,00***	***0,00***
10	**Dotations, fonds divers et réserves**	**0,00**	**0,00**	**0,00**	**0,00**	**0,00**
13	**Subventions d'investissement**	**0,00**	**0,00**	**0,00**	**0,00**	**0,00**
16	**Emprunts et dettes assimilées**	**592 000,00**	**0,00**	**0,00**	**0,00**	**593 000,00**
18	**Compte de liaison : affectat° (BA,régie)**	**0,00**	**0,00**	**0,00**	**0,00**	**0,00**
20	**Immobilisations incorporelles**	**0,00**	**0,00**	**0,00**	**0,00**	**0,00**
204	**Subventions d'équipement versées**	**0,00**	**0,00**	**0,00**	**0,00**	**0,00**
21	**Immobilisations corporelles**	**0,00**	**0,00**	**0,00**	**0,00**	**0,00**
22	**Immobilisations reçues en affectation**	**0,00**	**0,00**	**0,00**	**0,00**	**0,00**
23	**Immobilisations en cours**	**0,00**	**0,00**	**0,00**	**0,00**	**0,00**
26	**Participat° et créances rattachées**	**0,00**	**0,00**	**0,00**	**0,00**	**0,00**
27	**Autres immobilisations financières**	**0,00**	**0,00**	**0,00**	**0,00**	**0,00**
Opérations d'équipement		**0,00**	**0,00**	**0,00**	**0,00**	**335 015,21**
0316	BATIMENTS COMMUNAUX	0,00	0,00	0,00	0,00	135 600,58
0325	VOIRIE GENERALE	0,00	0,00	0,00	0,00	35 000,00
0356	MATERIEL MAIRIE	0,00	0,00	0,00	0,00	142 199,01
0383	EQUIP. SPORT. (SALLE ASSOC., COSEC, TENNIS, PLATEF	0,00	0,00	0,00	0,00	9 324,92
0390	MANEGE HARAS	0,00	0,00	0,00	0,00	12 890,70
Opérations pour compte de tiers		**0,00**	**0,00**	**0,00**	**0,00**	**0,00**
Restes à réaliser – reports		**712 431,98**	**0,00**	**0,00**	**0,00**	**712 431,98**
RECETTES (2)		**4 301 423,45**	**0,00**	**0,00**	**0,00**	**4 659 416,03**
Recettes de l'exercice		**4 301 423,45**	**0,00**	**0,00**	**0,00**	**4 659 416,03**
010	**Stocks**	**0,00**	**0,00**	**0,00**	**0,00**	**0,00**
021	***Virement de la sect° de fonctionnement***	***1 071 098,81***	***0,00***	***0,00***	***0,00***	***1 071 098,81***
024	**Produits des cessions d'immobilisations**	**555 500,00**	**0,00**	**0,00**	**0,00**	**555 500,00**
040	***Opérat° ordre transfert entre sections***	***238 000,00***	***0,00***	***0,00***	***0,00***	***238 000,00***

(1)	Libellé	01 Opérations non ventilables	02 Administration générale	03 Justice	04 Coopérat° décentralisée, act° européen.	Total
041	*Opérations patrimoniales*	*0,00*	*0,00*	*0,00*	*0,00*	*0,00*
10	Dotations, fonds divers et réserves	587 294,04	0,00	0,00	0,00	752 294,04
13	Subventions d'investissement	0,00	0,00	0,00	0,00	192 992,58
16	Emprunts et dettes assimilées	1 849 530,60	0,00	0,00	0,00	1 849 530,60
18	Compte de liaison : affectat° (BA,régie)	0,00	0,00	0,00	0,00	0,00
20	Immobilisations incorporelles	0,00	0,00	0,00	0,00	0,00
204	Subventions d'équipement versées	0,00	0,00	0,00	0,00	0,00
21	Immobilisations corporelles	0,00	0,00	0,00	0,00	0,00
22	Immobilisations reçues en affectation	0,00	0,00	0,00	0,00	0,00
23	Immobilisations en cours	0,00	0,00	0,00	0,00	0,00
26	Participat° et créances rattachées	0,00	0,00	0,00	0,00	0,00
27	Autres immobilisations financières	0,00	0,00	0,00	0,00	0,00
Opérations pour compte de tiers		0,00	0,00	0,00	0,00	0,00
Restes à réaliser – reports		0,00	0,00	0,00	0,00	0,00
SOLDE (2)		2 996 991,47	0,00	0,00	0,00	2 948 968,84

(1)	Libellé	Sous-fonction 02							Sous-fonction 04	
		020 Administrat°générale collectivité	021 Assemblée locale	022 Administration générale de l'état	023 Information, communication, publicité	024 Fêtes et cérémonies	025 Aides aux assoc. (non classées ailleurs)	026 Cimetières et pompes funèbres	041 Subvention globale	048 Autres act° de coopérat° décentralisée
DEPENSES (2)		0,00	0,00	0,00	0,00	0,00	0,00	0,00	0,00	0,00
Dépenses de l'exercice		0,00	0,00	0,00	0,00	0,00	0,00	0,00	0,00	0,00
010	Stocks	0,00	0,00	0,00	0,00	0,00	0,00	0,00	0,00	0,00
020	Dépenses imprévues	0,00	0,00	0,00	0,00	0,00	0,00	0,00	0,00	0,00
040	*Opérat° ordre transfert entre sections*	*0,00*	*0,00*	*0,00*	*0,00*	*0,00*	*0,00*	*0,00*	*0,00*	*0,00*
041	*Opérations patrimoniales*	*0,00*	*0,00*	*0,00*	*0,00*	*0,00*	*0,00*	*0,00*	*0,00*	*0,00*
10	Dotations, fonds divers et réserves	0,00	0,00	0,00	0,00	0,00	0,00	0,00	0,00	0,00
13	Subventions d'investissement	0,00	0,00	0,00	0,00	0,00	0,00	0,00	0,00	0,00
16	Emprunts et dettes assimilées	0,00	0,00	0,00	0,00	0,00	0,00	0,00	0,00	0,00
18	Compte de liaison : affectat° (BA,régie)	0,00	0,00	0,00	0,00	0,00	0,00	0,00	0,00	0,00
20	Immobilisations incorporelles	0,00	0,00	0,00	0,00	0,00	0,00	0,00	0,00	0,00

(1)	Libellé	Sous-fonction 02							Sous-fonction 04	
		020 Administrat°générale collectivité	021 Assemblée locale	022 Administration générale de l'état	023 Information, communication, publicité	024 Fêtes et cérémonies	025 Aides aux assoc. (non classées ailleurs)	026 Cimetières et pompes funèbres	041 Subvention globale	048 Autres act° de coopérat° décentralisée
204	**Subventions d'équipement versées**	**0,00**	**0,00**	**0,00**	**0,00**	**0,00**	**0,00**	**0,00**	**0,00**	**0,00**
21	**Immobilisations corporelles**	**0,00**	**0,00**	**0,00**	**0,00**	**0,00**	**0,00**	**0,00**	**0,00**	**0,00**
22	**Immobilisations reçues en affectation**	**0,00**	**0,00**	**0,00**	**0,00**	**0,00**	**0,00**	**0,00**	**0,00**	**0,00**
23	**Immobilisations en cours**	**0,00**	**0,00**	**0,00**	**0,00**	**0,00**	**0,00**	**0,00**	**0,00**	**0,00**
26	**Participat° et créances rattachées**	**0,00**	**0,00**	**0,00**	**0,00**	**0,00**	**0,00**	**0,00**	**0,00**	**0,00**
27	**Autres immobilisations financières**	**0,00**	**0,00**	**0,00**	**0,00**	**0,00**	**0,00**	**0,00**	**0,00**	**0,00**
Opérations d'équipement		**0,00**	**0,00**	**0,00**	**0,00**	**0,00**	**0,00**	**0,00**	**0,00**	**0,00**
0316	BATIMENTS COMMUNAUX	0,00	0,00	0,00	0,00	0,00	0,00	0,00	0,00	0,00
0325	VOIRIE GENERALE	0,00	0,00	0,00	0,00	0,00	0,00	0,00	0,00	0,00
0356	MATERIEL MAIRIE	0,00	0,00	0,00	0,00	0,00	0,00	0,00	0,00	0,00
0383	EQUIP. SPORT. (SALLE ASSOC., COSEC, TENNIS, PLATEF	0,00	0,00	0,00	0,00	0,00	0,00	0,00	0,00	0,00
0390	MANEGE HARAS	0,00	0,00	0,00	0,00	0,00	0,00	0,00	0,00	0,00
Opérations pour compte de tiers		**0,00**	**0,00**	**0,00**	**0,00**	**0,00**	**0,00**	**0,00**	**0,00**	**0,00**
Restes à réaliser – reports		**0,00**	**0,00**	**0,00**	**0,00**	**0,00**	**0,00**	**0,00**	**0,00**	**0,00**
RECETTES (2)		**0,00**	**0,00**	**0,00**	**0,00**	**0,00**	**0,00**	**0,00**	**0,00**	**0,00**
Recettes de l'exercice		**0,00**	**0,00**	**0,00**	**0,00**	**0,00**	**0,00**	**0,00**	**0,00**	**0,00**
010	**Stocks**	**0,00**	**0,00**	**0,00**	**0,00**	**0,00**	**0,00**	**0,00**	**0,00**	**0,00**
021	***Virement de la sect° de fonctionnement***	***0,00***	***0,00***	***0,00***	***0,00***	***0,00***	***0,00***	***0,00***	***0,00***	***0,00***
024	**Produits des cessions d'immobilisations**	**0,00**	**0,00**	**0,00**	**0,00**	**0,00**	**0,00**	**0,00**	**0,00**	**0,00**
040	***Opérat° ordre transfert entre sections***	***0,00***	***0,00***	***0,00***	***0,00***	***0,00***	***0,00***	***0,00***	***0,00***	***0,00***
041	***Opérations patrimoniales***	***0,00***	***0,00***	***0,00***	***0,00***	***0,00***	***0,00***	***0,00***	***0,00***	***0,00***
10	**Dotations, fonds divers et réserves**	**0,00**	**0,00**	**0,00**	**0,00**	**0,00**	**0,00**	**0,00**	**0,00**	**0,00**
13	**Subventions d'investissement**	**0,00**	**0,00**	**0,00**	**0,00**	**0,00**	**0,00**	**0,00**	**0,00**	**0,00**
16	**Emprunts et dettes assimilées**	**0,00**	**0,00**	**0,00**	**0,00**	**0,00**	**0,00**	**0,00**	**0,00**	**0,00**
18	**Compte de liaison : affectat° (BA,régie)**	**0,00**	**0,00**	**0,00**	**0,00**	**0,00**	**0,00**	**0,00**	**0,00**	**0,00**

(1)	Libellé	Sous-fonction 02							Sous-fonction 04	
		020 Administrat°générale collectivité	021 Assemblée locale	022 Administration générale de l'état	023 Information, communication, publicité	024 Fêtes et cérémonies	025 Aides aux assoc. (non classées ailleurs)	026 Cimetières et pompes funèbres	041 Subvention globale	048 Autres act° de coopérat° décentralisée
20	Immobilisations incorporelles	0,00	0,00	0,00	0,00	0,00	0,00	0,00	0,00	0,00
204	Subventions d'équipement versées	0,00	0,00	0,00	0,00	0,00	0,00	0,00	0,00	0,00
21	Immobilisations corporelles	0,00	0,00	0,00	0,00	0,00	0,00	0,00	0,00	0,00
22	Immobilisations reçues en affectation	0,00	0,00	0,00	0,00	0,00	0,00	0,00	0,00	0,00
23	Immobilisations en cours	0,00	0,00	0,00	0,00	0,00	0,00	0,00	0,00	0,00
26	Participat° et créances rattachées	0,00	0,00	0,00	0,00	0,00	0,00	0,00	0,00	0,00
27	Autres immobilisations financières	0,00	0,00	0,00	0,00	0,00	0,00	0,00	0,00	0,00
Opérations pour compte de tiers		0,00	0,00	0,00	0,00	0,00	0,00	0,00	0,00	0,00
Restes à réaliser – reports		0,00	0,00	0,00	0,00	0,00	0,00	0,00	0,00	0,00
SOLDE (2)		0,00	0,00	0,00	0,00	0,00	0,00	0,00	0,00	0,00

(1) Pour le croisement par nature, le détail est fait selon le niveau de vote choisi par l'assemblée délibérante (chapitre, article ou article spécialisé).

(2) Le solde correspond à la différence entre les recettes et les dépenses. Les dépenses et les recettes correspondent à la somme des dépenses et des recettes de l'exercice ainsi que des restes à réaliser et des reports (lignes budgétaires 001 et 002). Les lignes reports 001 et 002 apparaissent à la colonne 01-Non ventilables.

IV – ANNEXES	IV
ELEMENTS DU BILAN PRESENTATION CROISEE PAR FONCTION – DETAIL INVESTISSEMENT	A1.2

FONCTION 1 – Sécurité et salubrité publiques

(1)	Libellé	11 Sécurité intérieure	12 Hygiène et salubrité publique	Total
DEPENSES (2)		**0,00**	**0,00**	**1 145,86**
Dépenses de l'exercice		**0,00**	**0,00**	**1 145,86**
010	**Stocks**	**0,00**	**0,00**	**0,00**
020	**Dépenses imprévues**	**0,00**	**0,00**	**0,00**
040	***Opérat° ordre transfert entre sections***	***0,00***	***0,00***	***0,00***
041	***Opérations patrimoniales***	***0,00***	***0,00***	***0,00***
10	**Dotations, fonds divers et réserves**	**0,00**	**0,00**	**0,00**
13	**Subventions d'investissement**	**0,00**	**0,00**	**0,00**
16	**Emprunts et dettes assimilées**	**0,00**	**0,00**	**0,00**
18	**Compte de liaison : affectat° (BA,régie)**	**0,00**	**0,00**	**0,00**
20	**Immobilisations incorporelles**	**0,00**	**0,00**	**0,00**
204	**Subventions d'équipement versées**	**0,00**	**0,00**	**0,00**
21	**Immobilisations corporelles**	**0,00**	**0,00**	**0,00**
22	**Immobilisations reçues en affectation**	**0,00**	**0,00**	**0,00**
23	**Immobilisations en cours**	**0,00**	**0,00**	**0,00**
26	**Participat° et créances rattachées**	**0,00**	**0,00**	**0,00**
27	**Autres immobilisations financières**	**0,00**	**0,00**	**0,00**
Opérations d'équipement		**0,00**	**0,00**	**1 145,86**
0356	MATERIEL MAIRIE	0,00	0,00	1 145,86
Opérations pour compte de tiers		**0,00**	**0,00**	**0,00**
Restes à réaliser – reports		**0,00**	**0,00**	**0,00**
RECETTES (2)		**0,00**	**0,00**	**0,00**
Recettes de l'exercice		**0,00**	**0,00**	**0,00**
010	**Stocks**	**0,00**	**0,00**	**0,00**
021	***Virement de la sect° de fonctionnement***	***0,00***	***0,00***	***0,00***
024	**Produits des cessions d'immobilisations**	**0,00**	**0,00**	**0,00**
040	***Opérat° ordre transfert entre sections***	***0,00***	***0,00***	***0,00***
041	***Opérations patrimoniales***	***0,00***	***0,00***	***0,00***
10	**Dotations, fonds divers et réserves**	**0,00**	**0,00**	**0,00**
13	**Subventions d'investissement**	**0,00**	**0,00**	**0,00**
16	**Emprunts et dettes assimilées**	**0,00**	**0,00**	**0,00**

(1)	Libellé	11 Sécurité intérieure	12 Hygiène et salubrité publique	Total
18	Compte de liaison : affectat° (BA,régie)	0,00	0,00	0,00
20	Immobilisations incorporelles	0,00	0,00	0,00
204	Subventions d'équipement versées	0,00	0,00	0,00
21	Immobilisations corporelles	0,00	0,00	0,00
22	Immobilisations reçues en affectation	0,00	0,00	0,00
23	Immobilisations en cours	0,00	0,00	0,00
26	Participat° et créances rattachées	0,00	0,00	0,00
27	Autres immobilisations financières	0,00	0,00	0,00
Opérations pour compte de tiers		0,00	0,00	0,00
Restes à réaliser – reports		0,00	0,00	0,00
SOLDE (2)		0,00	0,00	-1 145,86

(1)	Libellé	Sous-fonction 11				
		110 Services communs	111 Police nationale	112 Police municipale	113 Pompiers, incendies et secours	114 Autres services de protection civile
DEPENSES (2)		0,00	0,00	0,00	0,00	0,00
Dépenses de l'exercice		0,00	0,00	0,00	0,00	0,00
010	Stocks	0,00	0,00	0,00	0,00	0,00
020	Dépenses imprévues	0,00	0,00	0,00	0,00	0,00
040	*Opérat° ordre transfert entre sections*	*0,00*	*0,00*	*0,00*	*0,00*	*0,00*
041	*Opérations patrimoniales*	*0,00*	*0,00*	*0,00*	*0,00*	*0,00*
10	Dotations, fonds divers et réserves	0,00	0,00	0,00	0,00	0,00
13	Subventions d'investissement	0,00	0,00	0,00	0,00	0,00
16	Emprunts et dettes assimilées	0,00	0,00	0,00	0,00	0,00
18	Compte de liaison : affectat° (BA,régie)	0,00	0,00	0,00	0,00	0,00
20	Immobilisations incorporelles	0,00	0,00	0,00	0,00	0,00
204	Subventions d'équipement versées	0,00	0,00	0,00	0,00	0,00
21	Immobilisations corporelles	0,00	0,00	0,00	0,00	0,00
22	Immobilisations reçues en affectation	0,00	0,00	0,00	0,00	0,00
23	Immobilisations en cours	0,00	0,00	0,00	0,00	0,00
26	Participat° et créances rattachées	0,00	0,00	0,00	0,00	0,00
27	Autres immobilisations financières	0,00	0,00	0,00	0,00	0,00
Opérations d'équipement		0,00	0,00	0,00	0,00	0,00
0356	MATERIEL MAIRIE	0,00	0,00	0,00	0,00	0,00
Opérations pour compte de tiers		0,00	0,00	0,00	0,00	0,00
Restes à réaliser – reports		0,00	0,00	0,00	0,00	0,00
RECETTES (2)		0,00	0,00	0,00	0,00	0,00
Recettes de l'exercice		0,00	0,00	0,00	0,00	0,00

(1)	Libellé	Sous-fonction 11				
		110 Services communs	111 Police nationale	112 Police municipale	113 Pompiers, incendies et secours	114 Autres services de protection civile
010	Stocks	0,00	0,00	0,00	0,00	0,00
021	*Virement de la sect° de fonctionnement*	*0,00*	*0,00*	*0,00*	*0,00*	*0,00*
024	Produits des cessions d'immobilisations	0,00	0,00	0,00	0,00	0,00
040	*Opérat° ordre transfert entre sections*	*0,00*	*0,00*	*0,00*	*0,00*	*0,00*
041	*Opérations patrimoniales*	*0,00*	*0,00*	*0,00*	*0,00*	*0,00*
10	Dotations, fonds divers et réserves	0,00	0,00	0,00	0,00	0,00
13	Subventions d'investissement	0,00	0,00	0,00	0,00	0,00
16	Emprunts et dettes assimilées	0,00	0,00	0,00	0,00	0,00
18	Compte de liaison : affectat° (BA,régie)	0,00	0,00	0,00	0,00	0,00
20	Immobilisations incorporelles	0,00	0,00	0,00	0,00	0,00
204	Subventions d'équipement versées	0,00	0,00	0,00	0,00	0,00
21	Immobilisations corporelles	0,00	0,00	0,00	0,00	0,00
22	Immobilisations reçues en affectation	0,00	0,00	0,00	0,00	0,00
23	Immobilisations en cours	0,00	0,00	0,00	0,00	0,00
26	Participat° et créances rattachées	0,00	0,00	0,00	0,00	0,00
27	Autres immobilisations financières	0,00	0,00	0,00	0,00	0,00
Opérations pour compte de tiers		0,00	0,00	0,00	0,00	0,00
Restes à réaliser – reports		0,00	0,00	0,00	0,00	0,00
SOLDE (2)		0,00	0,00	0,00	0,00	0,00

(1) Pour le croisement par nature, le détail est fait selon le niveau de vote choisi par l'assemblée délibérante (chapitre, article ou article spécialisé).

(2) Le solde correspond à la différence entre les recettes et les dépenses. Les dépenses et les recettes correspondent à la somme des dépenses et des recettes de l'exercice ainsi que des restes à réaliser et des reports (lignes budgétaires 001 et 002). Les lignes reports 001 et 002 apparaissent à la colonne 01-Non ventilables.

IV – ANNEXES	IV
ELEMENTS DU BILAN PRESENTATION CROISEE PAR FONCTION – DETAIL INVESTISSEMENT	A1.2

FONCTION 2 – Enseignement - Formation

(1)	Libellé	20 Services communs	21 Enseignement du premier degré	22 Enseignement du deuxième degré	23 Enseignement supérieur	24 Formation continue	25 Services annexes de l'enseignement	Total
DEPENSES (2)		**0,00**	**0,00**	**0,00**	**0,00**	**0,00**	**0,00**	**2 438 858,20**
Dépenses de l'exercice		**0,00**	**0,00**	**0,00**	**0,00**	**0,00**	**0,00**	**2 438 858,20**
010	**Stocks**	**0,00**	**0,00**	**0,00**	**0,00**	**0,00**	**0,00**	**0,00**
020	**Dépenses imprévues**	**0,00**	**0,00**	**0,00**	**0,00**	**0,00**	**0,00**	**0,00**
040	***Opérat° ordre transfert entre sections***	***0,00***	***0,00***	***0,00***	***0,00***	***0,00***	***0,00***	***0,00***
041	***Opérations patrimoniales***	***0,00***	***0,00***	***0,00***	***0,00***	***0,00***	***0,00***	***0,00***
10	**Dotations, fonds divers et réserves**	**0,00**	**0,00**	**0,00**	**0,00**	**0,00**	**0,00**	**0,00**
13	**Subventions d'investissement**	**0,00**	**0,00**	**0,00**	**0,00**	**0,00**	**0,00**	**0,00**
16	**Emprunts et dettes assimilées**	**0,00**	**0,00**	**0,00**	**0,00**	**0,00**	**0,00**	**0,00**
18	**Compte de liaison : affectat° (BA,régie)**	**0,00**	**0,00**	**0,00**	**0,00**	**0,00**	**0,00**	**0,00**
20	**Immobilisations incorporelles**	**0,00**	**0,00**	**0,00**	**0,00**	**0,00**	**0,00**	**0,00**
204	**Subventions d'équipement versées**	**0,00**	**0,00**	**0,00**	**0,00**	**0,00**	**0,00**	**0,00**
21	**Immobilisations corporelles**	**0,00**	**0,00**	**0,00**	**0,00**	**0,00**	**0,00**	**0,00**
22	**Immobilisations reçues en affectation**	**0,00**	**0,00**	**0,00**	**0,00**	**0,00**	**0,00**	**0,00**
23	**Immobilisations en cours**	**0,00**	**0,00**	**0,00**	**0,00**	**0,00**	**0,00**	**0,00**
26	**Participat° et créances rattachées**	**0,00**	**0,00**	**0,00**	**0,00**	**0,00**	**0,00**	**0,00**
27	**Autres immobilisations financières**	**0,00**	**0,00**	**0,00**	**0,00**	**0,00**	**0,00**	**0,00**
Opérations d'équipement		**0,00**	**0,00**	**0,00**	**0,00**	**0,00**	**0,00**	**2 438 858,20**
0356	MATERIEL MAIRIE	0,00	0,00	0,00	0,00	0,00	0,00	2 000,00
0385	ECOLES	0,00	0,00	0,00	0,00	0,00	0,00	2 436 858,20
Opérations pour compte de tiers		**0,00**	**0,00**	**0,00**	**0,00**	**0,00**	**0,00**	**0,00**
Restes à réaliser – reports		**0,00**	**0,00**	**0,00**	**0,00**	**0,00**	**0,00**	**0,00**
RECETTES (2)		**0,00**	**0,00**	**0,00**	**0,00**	**0,00**	**0,00**	**604 677,00**
Recettes de l'exercice		**0,00**	**0,00**	**0,00**	**0,00**	**0,00**	**0,00**	**604 677,00**
010	**Stocks**	**0,00**	**0,00**	**0,00**	**0,00**	**0,00**	**0,00**	**0,00**
021	***Virement de la sect° de fonctionnement***	***0,00***	***0,00***	***0,00***	***0,00***	***0,00***	***0,00***	***0,00***
024	**Produits des cessions d'immobilisations**	**0,00**	**0,00**	**0,00**	**0,00**	**0,00**	**0,00**	**0,00**
040	***Opérat° ordre transfert entre sections***	***0,00***	***0,00***	***0,00***	***0,00***	***0,00***	***0,00***	***0,00***
041	***Opérations patrimoniales***	***0,00***	***0,00***	***0,00***	***0,00***	***0,00***	***0,00***	***0,00***
10	**Dotations, fonds divers et réserves**	**0,00**	**0,00**	**0,00**	**0,00**	**0,00**	**0,00**	**0,00**

(1)	Libellé	20 Services communs	21 Enseignement du premier degré	22 Enseignement du deuxième degré	23 Enseignement supérieur	24 Formation continue	25 Services annexes de l'enseignement	Total
13	Subventions d'investissement	0,00	0,00	0,00	0,00	0,00	0,00	604 677,00
16	Emprunts et dettes assimilées	0,00	0,00	0,00	0,00	0,00	0,00	0,00
18	Compte de liaison : affectat° (BA,régie)	0,00	0,00	0,00	0,00	0,00	0,00	0,00
20	Immobilisations incorporelles	0,00	0,00	0,00	0,00	0,00	0,00	0,00
204	Subventions d'équipement versées	0,00	0,00	0,00	0,00	0,00	0,00	0,00
21	Immobilisations corporelles	0,00	0,00	0,00	0,00	0,00	0,00	0,00
22	Immobilisations reçues en affectation	0,00	0,00	0,00	0,00	0,00	0,00	0,00
23	Immobilisations en cours	0,00	0,00	0,00	0,00	0,00	0,00	0,00
26	Participat° et créances rattachées	0,00	0,00	0,00	0,00	0,00	0,00	0,00
27	Autres immobilisations financières	0,00	0,00	0,00	0,00	0,00	0,00	0,00
Opérations pour compte de tiers		0,00	0,00	0,00	0,00	0,00	0,00	0,00
Restes à réaliser – reports		0,00	0,00	0,00	0,00	0,00	0,00	0,00
SOLDE (2)		0,00	0,00	0,00	0,00	0,00	0,00	-1 834 181,20

(1)	Libellé	Sous-fonction 21			Sous-fonction 25				
		211 Ecoles maternelles	212 Ecoles primaires	213 Classes regroupées	251 Hébergement et restauration scolaire	252 Transports scolaires	253 Sport scolaire	254 Médecine scolaire	255 Classes de découverte et autres services
DEPENSES (2)		0,00	0,00	0,00	0,00	0,00	0,00	0,00	0,00
Dépenses de l'exercice		0,00	0,00	0,00	0,00	0,00	0,00	0,00	0,00
010	Stocks	0,00	0,00	0,00	0,00	0,00	0,00	0,00	0,00
020	Dépenses imprévues	0,00	0,00	0,00	0,00	0,00	0,00	0,00	0,00
040	*Opérat° ordre transfert entre sections*	*0,00*	*0,00*	*0,00*	*0,00*	*0,00*	*0,00*	*0,00*	*0,00*
041	*Opérations patrimoniales*	*0,00*	*0,00*	*0,00*	*0,00*	*0,00*	*0,00*	*0,00*	*0,00*
10	Dotations, fonds divers et réserves	0,00	0,00	0,00	0,00	0,00	0,00	0,00	0,00
13	Subventions d'investissement	0,00	0,00	0,00	0,00	0,00	0,00	0,00	0,00
16	Emprunts et dettes assimilées	0,00	0,00	0,00	0,00	0,00	0,00	0,00	0,00
18	Compte de liaison : affectat° (BA,régie)	0,00	0,00	0,00	0,00	0,00	0,00	0,00	0,00
20	Immobilisations incorporelles	0,00	0,00	0,00	0,00	0,00	0,00	0,00	0,00
204	Subventions d'équipement versées	0,00	0,00	0,00	0,00	0,00	0,00	0,00	0,00
21	Immobilisations corporelles	0,00	0,00	0,00	0,00	0,00	0,00	0,00	0,00
22	Immobilisations reçues en affectation	0,00	0,00	0,00	0,00	0,00	0,00	0,00	0,00
23	Immobilisations en cours	0,00	0,00	0,00	0,00	0,00	0,00	0,00	0,00
26	Participat° et créances rattachées	0,00	0,00	0,00	0,00	0,00	0,00	0,00	0,00
27	Autres immobilisations financières	0,00	0,00	0,00	0,00	0,00	0,00	0,00	0,00
Opérations d'équipement		0,00	0,00	0,00	0,00	0,00	0,00	0,00	0,00
0356	MATERIEL MAIRIE	0,00	0,00	0,00	0,00	0,00	0,00	0,00	0,00
0385	ECOLES	0,00	0,00	0,00	0,00	0,00	0,00	0,00	0,00

(1)	Libellé	Sous-fonction 21			Sous-fonction 25				
		211 Ecoles maternelles	212 Ecoles primaires	213 Classes regroupées	251 Hébergement et restauration scolaire	252 Transports scolaires	253 Sport scolaire	254 Médecine scolaire	255 Classes de découverte et autres services
Opérations pour compte de tiers		0,00	0,00	0,00	0,00	0,00	0,00	0,00	0,00
Restes à réaliser – reports		0,00	0,00	0,00	0,00	0,00	0,00	0,00	0,00
RECETTES (2)		0,00	0,00	0,00	0,00	0,00	0,00	0,00	0,00
Recettes de l'exercice		0,00	0,00	0,00	0,00	0,00	0,00	0,00	0,00
010	Stocks	0,00	0,00	0,00	0,00	0,00	0,00	0,00	0,00
021	*Virement de la sect° de fonctionnement*	*0,00*	*0,00*	*0,00*	*0,00*	*0,00*	*0,00*	*0,00*	*0,00*
024	Produits des cessions d'immobilisations	0,00	0,00	0,00	0,00	0,00	0,00	0,00	0,00
040	*Opérat° ordre transfert entre sections*	*0,00*	*0,00*	*0,00*	*0,00*	*0,00*	*0,00*	*0,00*	*0,00*
041	*Opérations patrimoniales*	*0,00*	*0,00*	*0,00*	*0,00*	*0,00*	*0,00*	*0,00*	*0,00*
10	Dotations, fonds divers et réserves	0,00	0,00	0,00	0,00	0,00	0,00	0,00	0,00
13	Subventions d'investissement	0,00	0,00	0,00	0,00	0,00	0,00	0,00	0,00
16	Emprunts et dettes assimilées	0,00	0,00	0,00	0,00	0,00	0,00	0,00	0,00
18	Compte de liaison : affectat° (BA,régie)	0,00	0,00	0,00	0,00	0,00	0,00	0,00	0,00
20	Immobilisations incorporelles	0,00	0,00	0,00	0,00	0,00	0,00	0,00	0,00
204	Subventions d'équipement versées	0,00	0,00	0,00	0,00	0,00	0,00	0,00	0,00
21	Immobilisations corporelles	0,00	0,00	0,00	0,00	0,00	0,00	0,00	0,00
22	Immobilisations reçues en affectation	0,00	0,00	0,00	0,00	0,00	0,00	0,00	0,00
23	Immobilisations en cours	0,00	0,00	0,00	0,00	0,00	0,00	0,00	0,00
26	Participat° et créances rattachées	0,00	0,00	0,00	0,00	0,00	0,00	0,00	0,00
27	Autres immobilisations financières	0,00	0,00	0,00	0,00	0,00	0,00	0,00	0,00
Opérations pour compte de tiers		0,00	0,00	0,00	0,00	0,00	0,00	0,00	0,00
Restes à réaliser – reports		0,00	0,00	0,00	0,00	0,00	0,00	0,00	0,00
SOLDE (2)		0,00	0,00	0,00	0,00	0,00	0,00	0,00	0,00

(1) Pour le croisement par nature, le détail est fait selon le niveau de vote choisi par l'assemblée délibérante (chapitre, article ou article spécialisé).

(2) Le solde correspond à la différence entre les recettes et les dépenses. Les dépenses et les recettes correspondent à la somme des dépenses et des recettes de l'exercice ainsi que des restes à réaliser et des reports (lignes budgétaires 001 et 002). Les lignes reports 001 et 002 apparaissent à la colonne 01-Non ventilables.

IV – ANNEXES	IV
ELEMENTS DU BILAN PRESENTATION CROISEE PAR FONCTION – DETAIL INVESTISSEMENT	A1.2

FONCTION 3 – Culture

(1)	Libellé	30 Services communs	31 Expression artistique	32 Conservation et diffusion des patrimoine	33 Action culturelle	Total
DEPENSES (2)		**0,00**	**0,00**	**0,00**	**0,00**	**228 176,18**
Dépenses de l'exercice		**0,00**	**0,00**	**0,00**	**0,00**	**228 176,18**
010	**Stocks**	**0,00**	**0,00**	**0,00**	**0,00**	**0,00**
020	**Dépenses imprévues**	**0,00**	**0,00**	**0,00**	**0,00**	**0,00**
040	***Opérat° ordre transfert entre sections***	***0,00***	***0,00***	***0,00***	***0,00***	***0,00***
041	***Opérations patrimoniales***	***0,00***	***0,00***	***0,00***	***0,00***	***0,00***
10	**Dotations, fonds divers et réserves**	**0,00**	**0,00**	**0,00**	**0,00**	**0,00**
13	**Subventions d'investissement**	**0,00**	**0,00**	**0,00**	**0,00**	**0,00**
16	**Emprunts et dettes assimilées**	**0,00**	**0,00**	**0,00**	**0,00**	**0,00**
18	**Compte de liaison : affectat° (BA,régie)**	**0,00**	**0,00**	**0,00**	**0,00**	**0,00**
20	**Immobilisations incorporelles**	**0,00**	**0,00**	**0,00**	**0,00**	**0,00**
204	**Subventions d'équipement versées**	**0,00**	**0,00**	**0,00**	**0,00**	**0,00**
21	**Immobilisations corporelles**	**0,00**	**0,00**	**0,00**	**0,00**	**0,00**
22	**Immobilisations reçues en affectation**	**0,00**	**0,00**	**0,00**	**0,00**	**0,00**
23	**Immobilisations en cours**	**0,00**	**0,00**	**0,00**	**0,00**	**0,00**
26	**Participat° et créances rattachées**	**0,00**	**0,00**	**0,00**	**0,00**	**0,00**
27	**Autres immobilisations financières**	**0,00**	**0,00**	**0,00**	**0,00**	**0,00**
Opérations d'équipement		**0,00**	**0,00**	**0,00**	**0,00**	**228 176,18**
0316	BATIMENTS COMMUNAUX	0,00	0,00	0,00	0,00	33 960,00
0356	MATERIEL MAIRIE	0,00	0,00	0,00	0,00	194 216,18
Opérations pour compte de tiers		**0,00**	**0,00**	**0,00**	**0,00**	**0,00**
Restes à réaliser – reports		**0,00**	**0,00**	**0,00**	**0,00**	**0,00**
RECETTES (2)		**0,00**	**0,00**	**0,00**	**0,00**	**35 764,00**
Recettes de l'exercice		**0,00**	**0,00**	**0,00**	**0,00**	**35 764,00**
010	**Stocks**	**0,00**	**0,00**	**0,00**	**0,00**	**0,00**
021	***Virement de la sect° de fonctionnement***	***0,00***	***0,00***	***0,00***	***0,00***	***0,00***
024	**Produits des cessions d'immobilisations**	**0,00**	**0,00**	**0,00**	**0,00**	**0,00**
040	***Opérat° ordre transfert entre sections***	***0,00***	***0,00***	***0,00***	***0,00***	***0,00***
041	***Opérations patrimoniales***	***0,00***	***0,00***	***0,00***	***0,00***	***0,00***
10	**Dotations, fonds divers et réserves**	**0,00**	**0,00**	**0,00**	**0,00**	**0,00**

(1)	Libellé	30 Services communs	31 Expression artistique	32 Conservation et diffusion des patrimoine	33 Action culturelle	Total
13	Subventions d'investissement	0,00	0,00	0,00	0,00	35 764,00
16	Emprunts et dettes assimilées	0,00	0,00	0,00	0,00	0,00
18	Compte de liaison : affectat° (BA,régie)	0,00	0,00	0,00	0,00	0,00
20	Immobilisations incorporelles	0,00	0,00	0,00	0,00	0,00
204	Subventions d'équipement versées	0,00	0,00	0,00	0,00	0,00
21	Immobilisations corporelles	0,00	0,00	0,00	0,00	0,00
22	Immobilisations reçues en affectation	0,00	0,00	0,00	0,00	0,00
23	Immobilisations en cours	0,00	0,00	0,00	0,00	0,00
26	Participat° et créances rattachées	0,00	0,00	0,00	0,00	0,00
27	Autres immobilisations financières	0,00	0,00	0,00	0,00	0,00
Opérations pour compte de tiers		0,00	0,00	0,00	0,00	0,00
Restes à réaliser – reports		0,00	0,00	0,00	0,00	0,00
SOLDE (2)		0,00	0,00	0,00	0,00	-192 412,18

(1)	Libellé	Sous-fonction 31				Sous-fonction 32			
		311 Expression musicale, lyrique et choré.	312 Arts plastiques, activités artistiques	313 Théâtres	314 Cinémas et autres salles de spectacles	321 Bibliothèques et médiathèques	322 Musées	323 Archives	324 Entretien du patrimoine culturel
DEPENSES (2)		0,00	0,00	0,00	0,00	0,00	0,00	0,00	0,00
Dépenses de l'exercice		0,00	0,00	0,00	0,00	0,00	0,00	0,00	0,00
010	Stocks	0,00	0,00	0,00	0,00	0,00	0,00	0,00	0,00
020	Dépenses imprévues	0,00	0,00	0,00	0,00	0,00	0,00	0,00	0,00
040	*Opérat° ordre transfert entre sections*	*0,00*	*0,00*	*0,00*	*0,00*	*0,00*	*0,00*	*0,00*	*0,00*
041	*Opérations patrimoniales*	*0,00*	*0,00*	*0,00*	*0,00*	*0,00*	*0,00*	*0,00*	*0,00*
10	Dotations, fonds divers et réserves	0,00	0,00	0,00	0,00	0,00	0,00	0,00	0,00
13	Subventions d'investissement	0,00	0,00	0,00	0,00	0,00	0,00	0,00	0,00
16	Emprunts et dettes assimilées	0,00	0,00	0,00	0,00	0,00	0,00	0,00	0,00
18	Compte de liaison : affectat° (BA,régie)	0,00	0,00	0,00	0,00	0,00	0,00	0,00	0,00
20	Immobilisations incorporelles	0,00	0,00	0,00	0,00	0,00	0,00	0,00	0,00
204	Subventions d'équipement versées	0,00	0,00	0,00	0,00	0,00	0,00	0,00	0,00
21	Immobilisations corporelles	0,00	0,00	0,00	0,00	0,00	0,00	0,00	0,00
22	Immobilisations reçues en affectation	0,00	0,00	0,00	0,00	0,00	0,00	0,00	0,00
23	Immobilisations en cours	0,00	0,00	0,00	0,00	0,00	0,00	0,00	0,00
26	Participat° et créances rattachées	0,00	0,00	0,00	0,00	0,00	0,00	0,00	0,00
27	Autres immobilisations financières	0,00	0,00	0,00	0,00	0,00	0,00	0,00	0,00
Opérations d'équipement		0,00	0,00	0,00	0,00	0,00	0,00	0,00	0,00
0316	BATIMENTS COMMUNAUX	0,00	0,00	0,00	0,00	0,00	0,00	0,00	0,00
0356	MATERIEL MAIRIE	0,00	0,00	0,00	0,00	0,00	0,00	0,00	0,00

(1)	Libellé	Sous-fonction 31				Sous-fonction 32			
		311 Expression musicale, lyrique et choré.	312 Arts plastiques, activités artistiques	313 Théâtres	314 Cinémas et autres salles de spectacles	321 Bibliothèques et médiathèques	322 Musées	323 Archives	324 Entretien du patrimoine culturel
Opérations pour compte de tiers		0,00	0,00	0,00	0,00	0,00	0,00	0,00	0,00
Restes à réaliser – reports		0,00	0,00	0,00	0,00	0,00	0,00	0,00	0,00
RECETTES (2)		0,00	0,00	0,00	0,00	0,00	0,00	0,00	0,00
Recettes de l'exercice		0,00	0,00	0,00	0,00	0,00	0,00	0,00	0,00
010	Stocks	0,00	0,00	0,00	0,00	0,00	0,00	0,00	0,00
021	*Virement de la sect° de fonctionnement*	*0,00*	*0,00*	*0,00*	*0,00*	*0,00*	*0,00*	*0,00*	*0,00*
024	Produits des cessions d'immobilisations	0,00	0,00	0,00	0,00	0,00	0,00	0,00	0,00
040	*Opérat° ordre transfert entre sections*	*0,00*	*0,00*	*0,00*	*0,00*	*0,00*	*0,00*	*0,00*	*0,00*
041	*Opérations patrimoniales*	*0,00*	*0,00*	*0,00*	*0,00*	*0,00*	*0,00*	*0,00*	*0,00*
10	Dotations, fonds divers et réserves	0,00	0,00	0,00	0,00	0,00	0,00	0,00	0,00
13	Subventions d'investissement	0,00	0,00	0,00	0,00	0,00	0,00	0,00	0,00
16	Emprunts et dettes assimilées	0,00	0,00	0,00	0,00	0,00	0,00	0,00	0,00
18	Compte de liaison : affectat° (BA,régie)	0,00	0,00	0,00	0,00	0,00	0,00	0,00	0,00
20	Immobilisations incorporelles	0,00	0,00	0,00	0,00	0,00	0,00	0,00	0,00
204	Subventions d'équipement versées	0,00	0,00	0,00	0,00	0,00	0,00	0,00	0,00
21	Immobilisations corporelles	0,00	0,00	0,00	0,00	0,00	0,00	0,00	0,00
22	Immobilisations reçues en affectation	0,00	0,00	0,00	0,00	0,00	0,00	0,00	0,00
23	Immobilisations en cours	0,00	0,00	0,00	0,00	0,00	0,00	0,00	0,00
26	Participat° et créances rattachées	0,00	0,00	0,00	0,00	0,00	0,00	0,00	0,00
27	Autres immobilisations financières	0,00	0,00	0,00	0,00	0,00	0,00	0,00	0,00
Opérations pour compte de tiers		0,00	0,00	0,00	0,00	0,00	0,00	0,00	0,00
Restes à réaliser – reports		0,00	0,00	0,00	0,00	0,00	0,00	0,00	0,00
SOLDE (2)		0,00	0,00	0,00	0,00	0,00	0,00	0,00	0,00

(1) Pour le croisement par nature, le détail est fait selon le niveau de vote choisi par l'assemblée délibérante (chapitre, article ou article spécialisé).

(2) Le solde correspond à la différence entre les recettes et les dépenses. Les dépenses et les recettes correspondent à la somme des dépenses et des recettes de l'exercice ainsi que des restes à réaliser et des reports (lignes budgétaires 001 et 002). Les lignes reports 001 et 002 apparaissent à la colonne 01-Non ventilables.

IV – ANNEXES	IV
ELEMENTS DU BILAN PRESENTATION CROISEE PAR FONCTION – DETAIL INVESTISSEMENT	A1.2

FONCTION 4 – Sport et jeunesse

(1)	Libellé	40 Services communs	41 Sports	42 Jeunesse	Total
DEPENSES (2)		**0,00**	**0,00**	**0,00**	**-22 934,00**
Dépenses de l'exercice		**0,00**	**0,00**	**0,00**	**-22 934,00**
010	**Stocks**	**0,00**	**0,00**	**0,00**	**0,00**
020	**Dépenses imprévues**	**0,00**	**0,00**	**0,00**	**0,00**
040	***Opérat° ordre transfert entre sections***	***0,00***	***0,00***	***0,00***	***0,00***
041	***Opérations patrimoniales***	***0,00***	***0,00***	***0,00***	***0,00***
10	**Dotations, fonds divers et réserves**	**0,00**	**0,00**	**0,00**	**0,00**
13	**Subventions d'investissement**	**0,00**	**0,00**	**0,00**	**0,00**
16	**Emprunts et dettes assimilées**	**0,00**	**0,00**	**0,00**	**0,00**
18	**Compte de liaison : affectat° (BA,régie)**	**0,00**	**0,00**	**0,00**	**0,00**
20	**Immobilisations incorporelles**	**0,00**	**0,00**	**0,00**	**0,00**
204	**Subventions d'équipement versées**	**0,00**	**0,00**	**0,00**	**0,00**
21	**Immobilisations corporelles**	**0,00**	**0,00**	**0,00**	**0,00**
22	**Immobilisations reçues en affectation**	**0,00**	**0,00**	**0,00**	**0,00**
23	**Immobilisations en cours**	**0,00**	**0,00**	**0,00**	**0,00**
26	**Participat° et créances rattachées**	**0,00**	**0,00**	**0,00**	**0,00**
27	**Autres immobilisations financières**	**0,00**	**0,00**	**0,00**	**0,00**
Opérations d'équipement		**0,00**	**0,00**	**0,00**	**-22 934,00**
0367	PISCINE	0,00	0,00	0,00	-46 900,00
0383	EQUIP. SPORT. (SALLE ASSOC., COSEC, TENNIS, PLATEF	0,00	0,00	0,00	23 966,00
Opérations pour compte de tiers		**0,00**	**0,00**	**0,00**	**0,00**
Restes à réaliser – reports		**0,00**	**0,00**	**0,00**	**0,00**
RECETTES (2)		**0,00**	**0,00**	**0,00**	**96 738,00**
Recettes de l'exercice		**0,00**	**0,00**	**0,00**	**96 738,00**
010	**Stocks**	**0,00**	**0,00**	**0,00**	**0,00**
021	***Virement de la sect° de fonctionnement***	***0,00***	***0,00***	***0,00***	***0,00***
024	**Produits des cessions d'immobilisations**	**0,00**	**0,00**	**0,00**	**0,00**
040	***Opérat° ordre transfert entre sections***	***0,00***	***0,00***	***0,00***	***0,00***
041	***Opérations patrimoniales***	***0,00***	***0,00***	***0,00***	***0,00***
10	**Dotations, fonds divers et réserves**	**0,00**	**0,00**	**0,00**	**0,00**
13	**Subventions d'investissement**	**0,00**	**0,00**	**0,00**	**96 738,00**

(1)	Libellé	40 Services communs	41 Sports	42 Jeunesse	Total
16	Emprunts et dettes assimilées	0,00	0,00	0,00	0,00
18	Compte de liaison : affectat° (BA,régie)	0,00	0,00	0,00	0,00
20	Immobilisations incorporelles	0,00	0,00	0,00	0,00
204	Subventions d'équipement versées	0,00	0,00	0,00	0,00
21	Immobilisations corporelles	0,00	0,00	0,00	0,00
22	Immobilisations reçues en affectation	0,00	0,00	0,00	0,00
23	Immobilisations en cours	0,00	0,00	0,00	0,00
26	Participat° et créances rattachées	0,00	0,00	0,00	0,00
27	Autres immobilisations financières	0,00	0,00	0,00	0,00
Opérations pour compte de tiers		0,00	0,00	0,00	0,00
Restes à réaliser – reports		0,00	0,00	0,00	0,00
SOLDE (2)		0,00	0,00	0,00	119 672,00

(1)	Libellé	Sous-fonction 41					Sous-fonction 42		
		411 Salles de sport, gymnases	412 Stades	413 Piscines	414 Autres équipements sportifs ou de loisir	415 Manifestations sportives	421 Centres de loisirs	422 Autres activités pour les jeunes	423 Colonies de vacances
DEPENSES (2)		0,00	0,00	0,00	0,00	0,00	0,00	0,00	0,00
Dépenses de l'exercice		0,00	0,00	0,00	0,00	0,00	0,00	0,00	0,00
010	Stocks	0,00	0,00	0,00	0,00	0,00	0,00	0,00	0,00
020	Dépenses imprévues	0,00	0,00	0,00	0,00	0,00	0,00	0,00	0,00
040	*Opérat° ordre transfert entre sections*	*0,00*	*0,00*	*0,00*	*0,00*	*0,00*	*0,00*	*0,00*	*0,00*
041	*Opérations patrimoniales*	*0,00*	*0,00*	*0,00*	*0,00*	*0,00*	*0,00*	*0,00*	*0,00*
10	Dotations, fonds divers et réserves	0,00	0,00	0,00	0,00	0,00	0,00	0,00	0,00
13	Subventions d'investissement	0,00	0,00	0,00	0,00	0,00	0,00	0,00	0,00
16	Emprunts et dettes assimilées	0,00	0,00	0,00	0,00	0,00	0,00	0,00	0,00
18	Compte de liaison : affectat° (BA,régie)	0,00	0,00	0,00	0,00	0,00	0,00	0,00	0,00
20	Immobilisations incorporelles	0,00	0,00	0,00	0,00	0,00	0,00	0,00	0,00
204	Subventions d'équipement versées	0,00	0,00	0,00	0,00	0,00	0,00	0,00	0,00
21	Immobilisations corporelles	0,00	0,00	0,00	0,00	0,00	0,00	0,00	0,00
22	Immobilisations reçues en affectation	0,00	0,00	0,00	0,00	0,00	0,00	0,00	0,00
23	Immobilisations en cours	0,00	0,00	0,00	0,00	0,00	0,00	0,00	0,00
26	Participat° et créances rattachées	0,00	0,00	0,00	0,00	0,00	0,00	0,00	0,00
27	Autres immobilisations financières	0,00	0,00	0,00	0,00	0,00	0,00	0,00	0,00
Opérations d'équipement		0,00	0,00	0,00	0,00	0,00	0,00	0,00	0,00
0367	PISCINE	0,00	0,00	0,00	0,00	0,00	0,00	0,00	0,00
0383	EQUIP. SPORT. (SALLE ASSOC., COSEC, TENNIS, PLATEF	0,00	0,00	0,00	0,00	0,00	0,00	0,00	0,00
Opérations pour compte de tiers		0,00	0,00	0,00	0,00	0,00	0,00	0,00	0,00
Restes à réaliser – reports		0,00	0,00	0,00	0,00	0,00	0,00	0,00	0,00

(1)	Libellé	Sous-fonction 41					Sous-fonction 42		
		411 Salles de sport, gymnases	412 Stades	413 Piscines	414 Autres équipements sportifs ou de loisir	415 Manifestations sportives	421 Centres de loisirs	422 Autres activités pour les jeunes	423 Colonies de vacances
RECETTES (2)		0,00	0,00	0,00	0,00	0,00	0,00	0,00	0,00
Recettes de l'exercice		0,00	0,00	0,00	0,00	0,00	0,00	0,00	0,00
010	Stocks	0,00	0,00	0,00	0,00	0,00	0,00	0,00	0,00
021	*Virement de la sect° de fonctionnement*	*0,00*	*0,00*	*0,00*	*0,00*	*0,00*	*0,00*	*0,00*	*0,00*
024	Produits des cessions d'immobilisations	0,00	0,00	0,00	0,00	0,00	0,00	0,00	0,00
040	*Opérat° ordre transfert entre sections*	*0,00*	*0,00*	*0,00*	*0,00*	*0,00*	*0,00*	*0,00*	*0,00*
041	*Opérations patrimoniales*	*0,00*	*0,00*	*0,00*	*0,00*	*0,00*	*0,00*	*0,00*	*0,00*
10	Dotations, fonds divers et réserves	0,00	0,00	0,00	0,00	0,00	0,00	0,00	0,00
13	Subventions d'investissement	0,00	0,00	0,00	0,00	0,00	0,00	0,00	0,00
16	Emprunts et dettes assimilées	0,00	0,00	0,00	0,00	0,00	0,00	0,00	0,00
18	Compte de liaison : affectat° (BA,régie)	0,00	0,00	0,00	0,00	0,00	0,00	0,00	0,00
20	Immobilisations incorporelles	0,00	0,00	0,00	0,00	0,00	0,00	0,00	0,00
204	Subventions d'équipement versées	0,00	0,00	0,00	0,00	0,00	0,00	0,00	0,00
21	Immobilisations corporelles	0,00	0,00	0,00	0,00	0,00	0,00	0,00	0,00
22	Immobilisations reçues en affectation	0,00	0,00	0,00	0,00	0,00	0,00	0,00	0,00
23	Immobilisations en cours	0,00	0,00	0,00	0,00	0,00	0,00	0,00	0,00
26	Participat° et créances rattachées	0,00	0,00	0,00	0,00	0,00	0,00	0,00	0,00
27	Autres immobilisations financières	0,00	0,00	0,00	0,00	0,00	0,00	0,00	0,00
Opérations pour compte de tiers		0,00	0,00	0,00	0,00	0,00	0,00	0,00	0,00
Restes à réaliser – reports		0,00	0,00	0,00	0,00	0,00	0,00	0,00	0,00
SOLDE (2)		0,00	0,00	0,00	0,00	0,00	0,00	0,00	0,00

(1) Pour le croisement par nature, le détail est fait selon le niveau de vote choisi par l'assemblée délibérante (chapitre, article ou article spécialisé).

(2) Le solde correspond à la différence entre les recettes et les dépenses. Les dépenses et les recettes correspondent à la somme des dépenses et des recettes de l'exercice ainsi que des restes à réaliser et des reports (lignes budgétaires 001 et 002). Les lignes reports 001 et 002 apparaissent à la colonne 01-Non ventilables.

IV – ANNEXES	IV
ELEMENTS DU BILAN PRESENTATION CROISEE PAR FONCTION – DETAIL INVESTISSEMENT	A1.2

FONCTION 5 – Interventions sociales et santé

(1)	Libellé	51 Santé	52 Interventions sociales	Total
DEPENSES (2)		0,00	0,00	0,00
Dépenses de l'exercice		0,00	0,00	0,00
010	Stocks	0,00	0,00	0,00
020	Dépenses imprévues	0,00	0,00	0,00
040	*Opérat° ordre transfert entre sections*	*0,00*	*0,00*	*0,00*
041	*Opérations patrimoniales*	*0,00*	*0,00*	*0,00*
10	Dotations, fonds divers et réserves	0,00	0,00	0,00
13	Subventions d'investissement	0,00	0,00	0,00
16	Emprunts et dettes assimilées	0,00	0,00	0,00
18	Compte de liaison : affectat° (BA,régie)	0,00	0,00	0,00
20	Immobilisations incorporelles	0,00	0,00	0,00
204	Subventions d'équipement versées	0,00	0,00	0,00
21	Immobilisations corporelles	0,00	0,00	0,00
22	Immobilisations reçues en affectation	0,00	0,00	0,00
23	Immobilisations en cours	0,00	0,00	0,00
26	Participat° et créances rattachées	0,00	0,00	0,00
27	Autres immobilisations financières	0,00	0,00	0,00
Opérations d'équipement		0,00	0,00	0,00
Opérations pour compte de tiers		0,00	0,00	0,00
Restes à réaliser – reports		0,00	0,00	0,00
RECETTES (2)		0,00	0,00	0,00
Recettes de l'exercice		0,00	0,00	0,00
010	Stocks	0,00	0,00	0,00
021	*Virement de la sect° de fonctionnement*	*0,00*	*0,00*	*0,00*
024	Produits des cessions d'immobilisations	0,00	0,00	0,00
040	*Opérat° ordre transfert entre sections*	*0,00*	*0,00*	*0,00*
041	*Opérations patrimoniales*	*0,00*	*0,00*	*0,00*
10	Dotations, fonds divers et réserves	0,00	0,00	0,00
13	Subventions d'investissement	0,00	0,00	0,00
16	Emprunts et dettes assimilées	0,00	0,00	0,00
18	Compte de liaison : affectat° (BA,régie)	0,00	0,00	0,00

(1)	Libellé	51 Santé	52 Interventions sociales	Total
20	Immobilisations incorporelles	0,00	0,00	0,00
204	Subventions d'équipement versées	0,00	0,00	0,00
21	Immobilisations corporelles	0,00	0,00	0,00
22	Immobilisations reçues en affectation	0,00	0,00	0,00
23	Immobilisations en cours	0,00	0,00	0,00
26	Participat° et créances rattachées	0,00	0,00	0,00
27	Autres immobilisations financières	0,00	0,00	0,00
Opérations pour compte de tiers		0,00	0,00	0,00
Restes à réaliser – reports		0,00	0,00	0,00
SOLDE (2)		0,00	0,00	0,00

(1)	Libellé	Sous-fonction 51			Sous-fonction 52				
		510 Services communs	511 Dispensaires, autres établist sanitaires	512 Actions de prévention sanitaire	520 Services communs	521 Services à caractère social handicapés	522 Act° pour l'enfance et l'adolescence	523 Act° pour personnes en difficulté	524 Autres services
DEPENSES (2)		0,00	0,00	0,00	0,00	0,00	0,00	0,00	0,00
Dépenses de l'exercice		0,00	0,00	0,00	0,00	0,00	0,00	0,00	0,00
010	Stocks	0,00	0,00	0,00	0,00	0,00	0,00	0,00	0,00
020	Dépenses imprévues	0,00	0,00	0,00	0,00	0,00	0,00	0,00	0,00
040	*Opérat° ordre transfert entre sections*	*0,00*	*0,00*	*0,00*	*0,00*	*0,00*	*0,00*	*0,00*	*0,00*
041	*Opérations patrimoniales*	*0,00*	*0,00*	*0,00*	*0,00*	*0,00*	*0,00*	*0,00*	*0,00*
10	Dotations, fonds divers et réserves	0,00	0,00	0,00	0,00	0,00	0,00	0,00	0,00
13	Subventions d'investissement	0,00	0,00	0,00	0,00	0,00	0,00	0,00	0,00
16	Emprunts et dettes assimilées	0,00	0,00	0,00	0,00	0,00	0,00	0,00	0,00
18	Compte de liaison : affectat° (BA,régie)	0,00	0,00	0,00	0,00	0,00	0,00	0,00	0,00
20	Immobilisations incorporelles	0,00	0,00	0,00	0,00	0,00	0,00	0,00	0,00
204	Subventions d'équipement versées	0,00	0,00	0,00	0,00	0,00	0,00	0,00	0,00
21	Immobilisations corporelles	0,00	0,00	0,00	0,00	0,00	0,00	0,00	0,00
22	Immobilisations reçues en affectation	0,00	0,00	0,00	0,00	0,00	0,00	0,00	0,00
23	Immobilisations en cours	0,00	0,00	0,00	0,00	0,00	0,00	0,00	0,00
26	Participat° et créances rattachées	0,00	0,00	0,00	0,00	0,00	0,00	0,00	0,00
27	Autres immobilisations financières	0,00	0,00	0,00	0,00	0,00	0,00	0,00	0,00
Opérations d'équipement		0,00	0,00	0,00	0,00	0,00	0,00	0,00	0,00
Opérations pour compte de tiers		0,00	0,00	0,00	0,00	0,00	0,00	0,00	0,00
Restes à réaliser – reports		0,00	0,00	0,00	0,00	0,00	0,00	0,00	0,00
RECETTES (2)		0,00	0,00	0,00	0,00	0,00	0,00	0,00	0,00
Recettes de l'exercice		0,00	0,00	0,00	0,00	0,00	0,00	0,00	0,00
010	Stocks	0,00	0,00	0,00	0,00	0,00	0,00	0,00	0,00

(1)	Libellé	Sous-fonction 51			Sous-fonction 52				
		510 Services communs	511 Dispensaires, autres établist sanitaires	512 Actions de prévention sanitaire	520 Services communs	521 Services à caractère social handicapés	522 Act° pour l'enfance et l'adolescence	523 Act° pour personnes en difficulté	524 Autres services
021	*Virement de la sect° de fonctionnement*	*0,00*	*0,00*	*0,00*	*0,00*	*0,00*	*0,00*	*0,00*	*0,00*
024	Produits des cessions d'immobilisations	0,00	0,00	0,00	0,00	0,00	0,00	0,00	0,00
040	*Opérat° ordre transfert entre sections*	*0,00*	*0,00*	*0,00*	*0,00*	*0,00*	*0,00*	*0,00*	*0,00*
041	*Opérations patrimoniales*	*0,00*	*0,00*	*0,00*	*0,00*	*0,00*	*0,00*	*0,00*	*0,00*
10	Dotations, fonds divers et réserves	0,00	0,00	0,00	0,00	0,00	0,00	0,00	0,00
13	Subventions d'investissement	0,00	0,00	0,00	0,00	0,00	0,00	0,00	0,00
16	Emprunts et dettes assimilées	0,00	0,00	0,00	0,00	0,00	0,00	0,00	0,00
18	Compte de liaison : affectat° (BA,régie)	0,00	0,00	0,00	0,00	0,00	0,00	0,00	0,00
20	Immobilisations incorporelles	0,00	0,00	0,00	0,00	0,00	0,00	0,00	0,00
204	Subventions d'équipement versées	0,00	0,00	0,00	0,00	0,00	0,00	0,00	0,00
21	Immobilisations corporelles	0,00	0,00	0,00	0,00	0,00	0,00	0,00	0,00
22	Immobilisations reçues en affectation	0,00	0,00	0,00	0,00	0,00	0,00	0,00	0,00
23	Immobilisations en cours	0,00	0,00	0,00	0,00	0,00	0,00	0,00	0,00
26	Participat° et créances rattachées	0,00	0,00	0,00	0,00	0,00	0,00	0,00	0,00
27	Autres immobilisations financières	0,00	0,00	0,00	0,00	0,00	0,00	0,00	0,00
Opérations pour compte de tiers		0,00	0,00	0,00	0,00	0,00	0,00	0,00	0,00
Restes à réaliser – reports		0,00	0,00	0,00	0,00	0,00	0,00	0,00	0,00
SOLDE (2)		0,00	0,00	0,00	0,00	0,00	0,00	0,00	0,00

(1) Pour le croisement par nature, le détail est fait selon le niveau de vote choisi par l'assemblée délibérante (chapitre, article ou article spécialisé).

(2) Le solde correspond à la différence entre les recettes et les dépenses. Les dépenses et les recettes correspondent à la somme des dépenses et des recettes de l'exercice ainsi que des restes à réaliser et des reports (lignes budgétaires 001 et 002). Les lignes reports 001 et 002 apparaissent à la colonne 01-Non ventilables.

IV – ANNEXES	IV
ELEMENTS DU BILAN PRESENTATION CROISEE PAR FONCTION – DETAIL INVESTISSEMENT	A1.2

FONCTION 6 – Famille

(1)	Libellé	60 Services communs	61 Services en faveur des personnes âgées	62 Actions en faveur de la maternité	63 Aides à la famille	64 Crèches et garderies	Total
DEPENSES (2)		0,00	0,00	0,00	0,00	0,00	0,00
Dépenses de l'exercice		0,00	0,00	0,00	0,00	0,00	0,00
010	Stocks	0,00	0,00	0,00	0,00	0,00	0,00
020	Dépenses imprévues	0,00	0,00	0,00	0,00	0,00	0,00
040	*Opérat° ordre transfert entre sections*	*0,00*	*0,00*	*0,00*	*0,00*	*0,00*	*0,00*
041	*Opérations patrimoniales*	*0,00*	*0,00*	*0,00*	*0,00*	*0,00*	*0,00*
10	Dotations, fonds divers et réserves	0,00	0,00	0,00	0,00	0,00	0,00
13	Subventions d'investissement	0,00	0,00	0,00	0,00	0,00	0,00
16	Emprunts et dettes assimilées	0,00	0,00	0,00	0,00	0,00	0,00
18	Compte de liaison : affectat° (BA,régie)	0,00	0,00	0,00	0,00	0,00	0,00
20	Immobilisations incorporelles	0,00	0,00	0,00	0,00	0,00	0,00
204	Subventions d'équipement versées	0,00	0,00	0,00	0,00	0,00	0,00
21	Immobilisations corporelles	0,00	0,00	0,00	0,00	0,00	0,00
22	Immobilisations reçues en affectation	0,00	0,00	0,00	0,00	0,00	0,00
23	Immobilisations en cours	0,00	0,00	0,00	0,00	0,00	0,00
26	Participat° et créances rattachées	0,00	0,00	0,00	0,00	0,00	0,00
27	Autres immobilisations financières	0,00	0,00	0,00	0,00	0,00	0,00
Opérations d'équipement		0,00	0,00	0,00	0,00	0,00	0,00
Opérations pour compte de tiers		0,00	0,00	0,00	0,00	0,00	0,00
Restes à réaliser – reports		0,00	0,00	0,00	0,00	0,00	0,00
RECETTES (2)		0,00	0,00	0,00	0,00	0,00	0,00
Recettes de l'exercice		0,00	0,00	0,00	0,00	0,00	0,00
010	Stocks	0,00	0,00	0,00	0,00	0,00	0,00
021	*Virement de la sect° de fonctionnement*	*0,00*	*0,00*	*0,00*	*0,00*	*0,00*	*0,00*
024	Produits des cessions d'immobilisations	0,00	0,00	0,00	0,00	0,00	0,00
040	*Opérat° ordre transfert entre sections*	*0,00*	*0,00*	*0,00*	*0,00*	*0,00*	*0,00*
041	*Opérations patrimoniales*	*0,00*	*0,00*	*0,00*	*0,00*	*0,00*	*0,00*
10	Dotations, fonds divers et réserves	0,00	0,00	0,00	0,00	0,00	0,00
13	Subventions d'investissement	0,00	0,00	0,00	0,00	0,00	0,00
16	Emprunts et dettes assimilées	0,00	0,00	0,00	0,00	0,00	0,00

(1)	Libellé	60 Services communs	61 Services en faveur des personnes âgées	62 Actions en faveur de la maternité	63 Aides à la famille	64 Crèches et garderies	Total
18	Compte de liaison : affectat° (BA,régie)	0,00	0,00	0,00	0,00	0,00	0,00
20	Immobilisations incorporelles	0,00	0,00	0,00	0,00	0,00	0,00
204	Subventions d'équipement versées	0,00	0,00	0,00	0,00	0,00	0,00
21	Immobilisations corporelles	0,00	0,00	0,00	0,00	0,00	0,00
22	Immobilisations reçues en affectation	0,00	0,00	0,00	0,00	0,00	0,00
23	Immobilisations en cours	0,00	0,00	0,00	0,00	0,00	0,00
26	Participat° et créances rattachées	0,00	0,00	0,00	0,00	0,00	0,00
27	Autres immobilisations financières	0,00	0,00	0,00	0,00	0,00	0,00
Opérations pour compte de tiers		0,00	0,00	0,00	0,00	0,00	0,00
Restes à réaliser – reports		0,00	0,00	0,00	0,00	0,00	0,00
SOLDE (2)		0,00	0,00	0,00	0,00	0,00	0,00

(1) Pour le croisement par nature, le détail est fait selon le niveau de vote choisi par l'assemblée délibérante (chapitre, article ou article spécialisé).

(2) Le solde correspond à la différence entre les recettes et les dépenses. Les dépenses et les recettes correspondent à la somme des dépenses et des recettes de l'exercice ainsi que des restes à réaliser et des reports (lignes budgétaires 001 et 002). Les lignes reports 001 et 002 apparaissent à la colonne 01-Non ventilables.

IV – ANNEXES	IV
ELEMENTS DU BILAN PRESENTATION CROISEE PAR FONCTION – DETAIL INVESTISSEMENT	A1.2

FONCTION 7 – Logement

(1)	Libellé	70 Services communs	71 Parc privé de la ville	72 Aide au secteur locatif	73 Aides à l'accession à la propriété	Total
DEPENSES (2)		**0,00**	**0,00**	**0,00**	**0,00**	**686 186,38**
Dépenses de l'exercice		**0,00**	**0,00**	**0,00**	**0,00**	**686 186,38**
010	**Stocks**	**0,00**	**0,00**	**0,00**	**0,00**	**0,00**
020	**Dépenses imprévues**	**0,00**	**0,00**	**0,00**	**0,00**	**0,00**
040	***Opérat° ordre transfert entre sections***	***0,00***	***0,00***	***0,00***	***0,00***	***0,00***
041	***Opérations patrimoniales***	***0,00***	***0,00***	***0,00***	***0,00***	***0,00***
10	**Dotations, fonds divers et réserves**	**0,00**	**0,00**	**0,00**	**0,00**	**0,00**
13	**Subventions d'investissement**	**0,00**	**0,00**	**0,00**	**0,00**	**0,00**
16	**Emprunts et dettes assimilées**	**0,00**	**0,00**	**0,00**	**0,00**	**0,00**
18	**Compte de liaison : affectat° (BA,régie)**	**0,00**	**0,00**	**0,00**	**0,00**	**0,00**
20	**Immobilisations incorporelles**	**0,00**	**0,00**	**0,00**	**0,00**	**0,00**
204	**Subventions d'équipement versées**	**0,00**	**0,00**	**0,00**	**0,00**	**0,00**
21	**Immobilisations corporelles**	**0,00**	**0,00**	**0,00**	**0,00**	**0,00**
22	**Immobilisations reçues en affectation**	**0,00**	**0,00**	**0,00**	**0,00**	**0,00**
23	**Immobilisations en cours**	**0,00**	**0,00**	**0,00**	**0,00**	**0,00**
26	**Participat° et créances rattachées**	**0,00**	**0,00**	**0,00**	**0,00**	**0,00**
27	**Autres immobilisations financières**	**0,00**	**0,00**	**0,00**	**0,00**	**0,00**
Opérations d'équipement		**0,00**	**0,00**	**0,00**	**0,00**	**686 186,38**
0316	BATIMENTS COMMUNAUX	0,00	0,00	0,00	0,00	27 050,00
0389	TOURELLES PALAIS AMBOISE	0,00	0,00	0,00	0,00	659 136,38
Opérations pour compte de tiers		**0,00**	**0,00**	**0,00**	**0,00**	**0,00**
Restes à réaliser – reports		**0,00**	**0,00**	**0,00**	**0,00**	**0,00**
RECETTES (2)		**0,00**	**0,00**	**0,00**	**0,00**	**664 275,15**
Recettes de l'exercice		**0,00**	**0,00**	**0,00**	**0,00**	**664 275,15**
010	**Stocks**	**0,00**	**0,00**	**0,00**	**0,00**	**0,00**
021	***Virement de la sect° de fonctionnement***	***0,00***	***0,00***	***0,00***	***0,00***	***0,00***
024	**Produits des cessions d'immobilisations**	**0,00**	**0,00**	**0,00**	**0,00**	**0,00**
040	***Opérat° ordre transfert entre sections***	***0,00***	***0,00***	***0,00***	***0,00***	***0,00***
041	***Opérations patrimoniales***	***0,00***	***0,00***	***0,00***	***0,00***	***0,00***
10	**Dotations, fonds divers et réserves**	**0,00**	**0,00**	**0,00**	**0,00**	**0,00**
13	**Subventions d'investissement**	**0,00**	**0,00**	**0,00**	**0,00**	**664 275,15**

(1)	Libellé	70 Services communs	71 Parc privé de la ville	72 Aide au secteur locatif	73 Aides à l'accession à la propriété	Total
16	Emprunts et dettes assimilées	0,00	0,00	0,00	0,00	0,00
18	Compte de liaison : affectat° (BA,régie)	0,00	0,00	0,00	0,00	0,00
20	Immobilisations incorporelles	0,00	0,00	0,00	0,00	0,00
204	Subventions d'équipement versées	0,00	0,00	0,00	0,00	0,00
21	Immobilisations corporelles	0,00	0,00	0,00	0,00	0,00
22	Immobilisations reçues en affectation	0,00	0,00	0,00	0,00	0,00
23	Immobilisations en cours	0,00	0,00	0,00	0,00	0,00
26	Participat° et créances rattachées	0,00	0,00	0,00	0,00	0,00
27	Autres immobilisations financières	0,00	0,00	0,00	0,00	0,00
Opérations pour compte de tiers		0,00	0,00	0,00	0,00	0,00
Restes à réaliser – reports		0,00	0,00	0,00	0,00	0,00
SOLDE (2)		0,00	0,00	0,00	0,00	-21 911,23

(1) Pour le croisement par nature, le détail est fait selon le niveau de vote choisi par l'assemblée délibérante (chapitre, article ou article spécialisé).

(2) Le solde correspond à la différence entre les recettes et les dépenses. Les dépenses et les recettes correspondent à la somme des dépenses et des recettes de l'exercice ainsi que des restes à réaliser et des reports (lignes budgétaires 001 et 002). Les lignes reports 001 et 002 apparaissent à la colonne 01-Non ventilables.

IV – ANNEXES	IV
ELEMENTS DU BILAN PRESENTATION CROISEE PAR FONCTION – DETAIL INVESTISSEMENT	A1.2

FONCTION 8 – Aménagement et services urbains, environnement

(1)	Libellé	81 Services urbains	82 Aménagement urbain	83 Environnement	Total
DEPENSES (2)		**0,00**	**0,00**	**0,00**	**1 111 920,37**
Dépenses de l'exercice		**0,00**	**0,00**	**0,00**	**1 111 920,37**
010	**Stocks**	**0,00**	**0,00**	**0,00**	**0,00**
020	**Dépenses imprévues**	**0,00**	**0,00**	**0,00**	**0,00**
040	***Opérat° ordre transfert entre sections***	***0,00***	***0,00***	***0,00***	***0,00***
041	***Opérations patrimoniales***	***0,00***	***0,00***	***0,00***	***0,00***
10	**Dotations, fonds divers et réserves**	**0,00**	**0,00**	**0,00**	**0,00**
13	**Subventions d'investissement**	**0,00**	**0,00**	**0,00**	**0,00**
16	**Emprunts et dettes assimilées**	**0,00**	**0,00**	**0,00**	**0,00**
18	**Compte de liaison : affectat° (BA,régie)**	**0,00**	**0,00**	**0,00**	**0,00**
20	**Immobilisations incorporelles**	**0,00**	**0,00**	**0,00**	**0,00**
204	**Subventions d'équipement versées**	**0,00**	**0,00**	**0,00**	**0,00**
21	**Immobilisations corporelles**	**0,00**	**0,00**	**0,00**	**0,00**
22	**Immobilisations reçues en affectation**	**0,00**	**0,00**	**0,00**	**0,00**
23	**Immobilisations en cours**	**0,00**	**0,00**	**0,00**	**0,00**
26	**Participat° et créances rattachées**	**0,00**	**0,00**	**0,00**	**0,00**
27	**Autres immobilisations financières**	**0,00**	**0,00**	**0,00**	**0,00**
Opérations d'équipement		**0,00**	**0,00**	**0,00**	**1 111 920,37**
0316	BATIMENTS COMMUNAUX	0,00	0,00	0,00	8 000,00
0320	PLANTATIONS	0,00	0,00	0,00	22 969,23
0325	VOIRIE GENERALE	0,00	0,00	0,00	999 230,14
0356	MATERIEL MAIRIE	0,00	0,00	0,00	81 721,00
Opérations pour compte de tiers		**0,00**	**0,00**	**0,00**	**0,00**
Restes à réaliser – reports		**0,00**	**0,00**	**0,00**	**0,00**
RECETTES (2)		**0,00**	**0,00**	**0,00**	**92 930,00**
Recettes de l'exercice		**0,00**	**0,00**	**0,00**	**92 930,00**
010	**Stocks**	**0,00**	**0,00**	**0,00**	**0,00**
021	***Virement de la sect° de fonctionnement***	***0,00***	***0,00***	***0,00***	***0,00***
024	**Produits des cessions d'immobilisations**	**0,00**	**0,00**	**0,00**	**0,00**
040	***Opérat° ordre transfert entre sections***	***0,00***	***0,00***	***0,00***	***0,00***
041	***Opérations patrimoniales***	***0,00***	***0,00***	***0,00***	***0,00***

(1)	Libellé	81 Services urbains	82 Aménagement urbain	83 Environnement	Total
10	Dotations, fonds divers et réserves	0,00	0,00	0,00	0,00
13	Subventions d'investissement	0,00	0,00	0,00	92 930,00
16	Emprunts et dettes assimilées	0,00	0,00	0,00	0,00
18	Compte de liaison : affectat° (BA,régie)	0,00	0,00	0,00	0,00
20	Immobilisations incorporelles	0,00	0,00	0,00	0,00
204	Subventions d'équipement versées	0,00	0,00	0,00	0,00
21	Immobilisations corporelles	0,00	0,00	0,00	0,00
22	Immobilisations reçues en affectation	0,00	0,00	0,00	0,00
23	Immobilisations en cours	0,00	0,00	0,00	0,00
26	Participat° et créances rattachées	0,00	0,00	0,00	0,00
27	Autres immobilisations financières	0,00	0,00	0,00	0,00
Opérations pour compte de tiers		0,00	0,00	0,00	0,00
Restes à réaliser – reports		0,00	0,00	0,00	0,00
SOLDE (2)		0,00	0,00	0,00	-1 018 990,37

(1)	Libellé	Sous-fonction 81						
		810 Services communs	811 Eau et assainissement	812 Collecte et traitement ordures ménagères	813 Propreté urbaine	814 Eclairage public	815 Transports urbains	816 Autres réseaux et services divers
DEPENSES (2)		0,00	0,00	0,00	0,00	0,00	0,00	0,00
Dépenses de l'exercice		0,00	0,00	0,00	0,00	0,00	0,00	0,00
010	Stocks	0,00	0,00	0,00	0,00	0,00	0,00	0,00
020	Dépenses imprévues	0,00	0,00	0,00	0,00	0,00	0,00	0,00
040	*Opérat° ordre transfert entre sections*	*0,00*	*0,00*	*0,00*	*0,00*	*0,00*	*0,00*	*0,00*
041	*Opérations patrimoniales*	*0,00*	*0,00*	*0,00*	*0,00*	*0,00*	*0,00*	*0,00*
10	Dotations, fonds divers et réserves	0,00	0,00	0,00	0,00	0,00	0,00	0,00
13	Subventions d'investissement	0,00	0,00	0,00	0,00	0,00	0,00	0,00
16	Emprunts et dettes assimilées	0,00	0,00	0,00	0,00	0,00	0,00	0,00
18	Compte de liaison : affectat° (BA,régie)	0,00	0,00	0,00	0,00	0,00	0,00	0,00
20	Immobilisations incorporelles	0,00	0,00	0,00	0,00	0,00	0,00	0,00
204	Subventions d'équipement versées	0,00	0,00	0,00	0,00	0,00	0,00	0,00
21	Immobilisations corporelles	0,00	0,00	0,00	0,00	0,00	0,00	0,00
22	Immobilisations reçues en affectation	0,00	0,00	0,00	0,00	0,00	0,00	0,00

(1)	Libellé	Sous-fonction 81						
		810 Services communs	811 Eau et assainissement	812 Collecte et traitement ordures ménagères	813 Propreté urbaine	814 Eclairage public	815 Transports urbains	816 Autres réseaux et services divers
23	**Immobilisations en cours**	**0,00**	**0,00**	**0,00**	**0,00**	**0,00**	**0,00**	**0,00**
26	**Participat° et créances rattachées**	**0,00**	**0,00**	**0,00**	**0,00**	**0,00**	**0,00**	**0,00**
27	**Autres immobilisations financières**	**0,00**	**0,00**	**0,00**	**0,00**	**0,00**	**0,00**	**0,00**
Opérations d'équipement		**0,00**	**0,00**	**0,00**	**0,00**	**0,00**	**0,00**	**0,00**
0316	BATIMENTS COMMUNAUX	0,00	0,00	0,00	0,00	0,00	0,00	0,00
0320	PLANTATIONS	0,00	0,00	0,00	0,00	0,00	0,00	0,00
0325	VOIRIE GENERALE	0,00	0,00	0,00	0,00	0,00	0,00	0,00
0356	MATERIEL MAIRIE	0,00	0,00	0,00	0,00	0,00	0,00	0,00
Opérations pour compte de tiers		**0,00**	**0,00**	**0,00**	**0,00**	**0,00**	**0,00**	**0,00**
Restes à réaliser – reports		**0,00**	**0,00**	**0,00**	**0,00**	**0,00**	**0,00**	**0,00**
RECETTES (2)		**0,00**	**0,00**	**0,00**	**0,00**	**0,00**	**0,00**	**0,00**
Recettes de l'exercice		**0,00**	**0,00**	**0,00**	**0,00**	**0,00**	**0,00**	**0,00**
010	**Stocks**	**0,00**	**0,00**	**0,00**	**0,00**	**0,00**	**0,00**	**0,00**
021	***Virement de la sect° de fonctionnement***	***0,00***	***0,00***	***0,00***	***0,00***	***0,00***	***0,00***	***0,00***
024	**Produits des cessions d'immobilisations**	**0,00**	**0,00**	**0,00**	**0,00**	**0,00**	**0,00**	**0,00**
040	***Opérat° ordre transfert entre sections***	***0,00***	***0,00***	***0,00***	***0,00***	***0,00***	***0,00***	***0,00***
041	***Opérations patrimoniales***	***0,00***	***0,00***	***0,00***	***0,00***	***0,00***	***0,00***	***0,00***
10	**Dotations, fonds divers et réserves**	**0,00**	**0,00**	**0,00**	**0,00**	**0,00**	**0,00**	**0,00**
13	**Subventions d'investissement**	**0,00**	**0,00**	**0,00**	**0,00**	**0,00**	**0,00**	**0,00**
16	**Emprunts et dettes assimilées**	**0,00**	**0,00**	**0,00**	**0,00**	**0,00**	**0,00**	**0,00**
18	**Compte de liaison : affectat° (BA,régie)**	**0,00**	**0,00**	**0,00**	**0,00**	**0,00**	**0,00**	**0,00**
20	**Immobilisations incorporelles**	**0,00**	**0,00**	**0,00**	**0,00**	**0,00**	**0,00**	**0,00**
204	**Subventions d'équipement versées**	**0,00**	**0,00**	**0,00**	**0,00**	**0,00**	**0,00**	**0,00**
21	**Immobilisations corporelles**	**0,00**	**0,00**	**0,00**	**0,00**	**0,00**	**0,00**	**0,00**
22	**Immobilisations reçues en affectation**	**0,00**	**0,00**	**0,00**	**0,00**	**0,00**	**0,00**	**0,00**
23	**Immobilisations en cours**	**0,00**	**0,00**	**0,00**	**0,00**	**0,00**	**0,00**	**0,00**

(1)	Libellé	Sous-fonction 81						
		810 Services communs	811 Eau et assainissement	812 Collecte et traitement ordures ménagères	813 Propreté urbaine	814 Eclairage public	815 Transports urbains	816 Autres réseaux et services divers
26	Participat° et créances rattachées	0,00	0,00	0,00	0,00	0,00	0,00	0,00
27	Autres immobilisations financières	0,00	0,00	0,00	0,00	0,00	0,00	0,00
Opérations pour compte de tiers		0,00	0,00	0,00	0,00	0,00	0,00	0,00
Restes à réaliser – reports		0,00	0,00	0,00	0,00	0,00	0,00	0,00
SOLDE (2)		0,00	0,00	0,00	0,00	0,00	0,00	0,00

(1)	Libellé	Sous-fonction 82					Sous fonction 83			
		820 Services communs	821 Equipements de voirie	822 Voirie communale et routes	823 Espaces verts urbains	824 Autres opérations d'aménagement urbain	830 Services communs	831 Aménagement des eaux	832 Act° spécif. lutte contre la pollution	833 Préservation du milieu naturel
DEPENSES (2)		0,00	0,00	0,00	0,00	0,00	0,00	0,00	0,00	0,00
Dépenses de l'exercice		0,00	0,00	0,00	0,00	0,00	0,00	0,00	0,00	0,00
010	Stocks	0,00	0,00	0,00	0,00	0,00	0,00	0,00	0,00	0,00
020	Dépenses imprévues	0,00	0,00	0,00	0,00	0,00	0,00	0,00	0,00	0,00
040	*Opérat° ordre transfert entre sections*	*0,00*	*0,00*	*0,00*	*0,00*	*0,00*	*0,00*	*0,00*	*0,00*	*0,00*
041	*Opérations patrimoniales*	*0,00*	*0,00*	*0,00*	*0,00*	*0,00*	*0,00*	*0,00*	*0,00*	*0,00*
10	Dotations, fonds divers et réserves	0,00	0,00	0,00	0,00	0,00	0,00	0,00	0,00	0,00
13	Subventions d'investissement	0,00	0,00	0,00	0,00	0,00	0,00	0,00	0,00	0,00
16	Emprunts et dettes assimilées	0,00	0,00	0,00	0,00	0,00	0,00	0,00	0,00	0,00
18	Compte de liaison : affectat° (BA,régie)	0,00	0,00	0,00	0,00	0,00	0,00	0,00	0,00	0,00
20	Immobilisations incorporelles	0,00	0,00	0,00	0,00	0,00	0,00	0,00	0,00	0,00
204	Subventions d'équipement versées	0,00	0,00	0,00	0,00	0,00	0,00	0,00	0,00	0,00
21	Immobilisations corporelles	0,00	0,00	0,00	0,00	0,00	0,00	0,00	0,00	0,00
22	Immobilisations reçues en affectation	0,00	0,00	0,00	0,00	0,00	0,00	0,00	0,00	0,00
23	Immobilisations en cours	0,00	0,00	0,00	0,00	0,00	0,00	0,00	0,00	0,00
26	Participat° et créances rattachées	0,00	0,00	0,00	0,00	0,00	0,00	0,00	0,00	0,00
27	Autres immobilisations financières	0,00	0,00	0,00	0,00	0,00	0,00	0,00	0,00	0,00
Opérations d'équipement		0,00	0,00	0,00	0,00	0,00	0,00	0,00	0,00	0,00
0316	BATIMENTS COMMUNAUX	0,00	0,00	0,00	0,00	0,00	0,00	0,00	0,00	0,00
0320	PLANTATIONS	0,00	0,00	0,00	0,00	0,00	0,00	0,00	0,00	0,00
0325	VOIRIE GENERALE	0,00	0,00	0,00	0,00	0,00	0,00	0,00	0,00	0,00
0356	MATERIEL MAIRIE	0,00	0,00	0,00	0,00	0,00	0,00	0,00	0,00	0,00
Opérations pour compte de tiers		0,00	0,00	0,00	0,00	0,00	0,00	0,00	0,00	0,00

(1)	Libellé	Sous-fonction 82					Sous fonction 83			
		820 Services communs	821 Equipements de voirie	822 Voirie communale et routes	823 Espaces verts urbains	824 Autres opérations d'aménagement urbain	830 Services communs	831 Aménagement des eaux	832 Act° spécif. lutte contre la pollution	833 Préservation du milieu naturel
Restes à réaliser – reports		0,00	0,00	0,00	0,00	0,00	0,00	0,00	0,00	0,00
RECETTES (2)		0,00	0,00	0,00	0,00	0,00	0,00	0,00	0,00	0,00
Recettes de l'exercice		0,00	0,00	0,00	0,00	0,00	0,00	0,00	0,00	0,00
010	Stocks	0,00	0,00	0,00	0,00	0,00	0,00	0,00	0,00	0,00
021	*Virement de la sect° de fonctionnement*	*0,00*	*0,00*	*0,00*	*0,00*	*0,00*	*0,00*	*0,00*	*0,00*	*0,00*
024	Produits des cessions d'immobilisations	0,00	0,00	0,00	0,00	0,00	0,00	0,00	0,00	0,00
040	*Opérat° ordre transfert entre sections*	*0,00*	*0,00*	*0,00*	*0,00*	*0,00*	*0,00*	*0,00*	*0,00*	*0,00*
041	*Opérations patrimoniales*	*0,00*	*0,00*	*0,00*	*0,00*	*0,00*	*0,00*	*0,00*	*0,00*	*0,00*
10	Dotations, fonds divers et réserves	0,00	0,00	0,00	0,00	0,00	0,00	0,00	0,00	0,00
13	Subventions d'investissement	0,00	0,00	0,00	0,00	0,00	0,00	0,00	0,00	0,00
16	Emprunts et dettes assimilées	0,00	0,00	0,00	0,00	0,00	0,00	0,00	0,00	0,00
18	Compte de liaison : affectat° (BA,régie)	0,00	0,00	0,00	0,00	0,00	0,00	0,00	0,00	0,00
20	Immobilisations incorporelles	0,00	0,00	0,00	0,00	0,00	0,00	0,00	0,00	0,00
204	Subventions d'équipement versées	0,00	0,00	0,00	0,00	0,00	0,00	0,00	0,00	0,00
21	Immobilisations corporelles	0,00	0,00	0,00	0,00	0,00	0,00	0,00	0,00	0,00
22	Immobilisations reçues en affectation	0,00	0,00	0,00	0,00	0,00	0,00	0,00	0,00	0,00
23	Immobilisations en cours	0,00	0,00	0,00	0,00	0,00	0,00	0,00	0,00	0,00
26	Participat° et créances rattachées	0,00	0,00	0,00	0,00	0,00	0,00	0,00	0,00	0,00
27	Autres immobilisations financières	0,00	0,00	0,00	0,00	0,00	0,00	0,00	0,00	0,00
Opérations pour compte de tiers		0,00	0,00	0,00	0,00	0,00	0,00	0,00	0,00	0,00
Restes à réaliser – reports		0,00	0,00	0,00	0,00	0,00	0,00	0,00	0,00	0,00
SOLDE (2)		0,00	0,00	0,00	0,00	0,00	0,00	0,00	0,00	0,00

(1) Pour le croisement par nature, le détail est fait selon le niveau de vote choisi par l'assemblée délibérante (chapitre, article ou article spécialisé).

(2) Le solde correspond à la différence entre les recettes et les dépenses. Les dépenses et les recettes correspondent à la somme des dépenses et des recettes de l'exercice ainsi que des restes à réaliser et des reports (lignes budgétaires 001 et 002). Les lignes reports 001 et 002 apparaissent à la colonne 01-Non ventilables.

IV – ANNEXES	IV
ELEMENTS DU BILAN PRESENTATION CROISEE PAR FONCTION – DETAIL INVESTISSEMENT	A1.2

FONCTION 9 – Action économique

(1)	Libellé	90 Interventions économiques	91 Foires et marchés	92 Aides à l'agriculture et aux industries	93 Aides à l'énergie, indus. manufact., BTP	94 Aides commerce et services marchands	95 Aides au tourisme	96 Aides aux services publics	Total
DEPENSES (2)		0,00	0,00	0,00	0,00	0,00	0,00	0,00	0,00
Dépenses de l'exercice		0,00	0,00	0,00	0,00	0,00	0,00	0,00	0,00
010	Stocks	0,00	0,00	0,00	0,00	0,00	0,00	0,00	0,00
020	Dépenses imprévues	0,00	0,00	0,00	0,00	0,00	0,00	0,00	0,00
040	*Opérat° ordre transfert entre sections*	*0,00*	*0,00*	*0,00*	*0,00*	*0,00*	*0,00*	*0,00*	*0,00*
041	*Opérations patrimoniales*	*0,00*	*0,00*	*0,00*	*0,00*	*0,00*	*0,00*	*0,00*	*0,00*
10	Dotations, fonds divers et réserves	0,00	0,00	0,00	0,00	0,00	0,00	0,00	0,00
13	Subventions d'investissement	0,00	0,00	0,00	0,00	0,00	0,00	0,00	0,00
16	Emprunts et dettes assimilées	0,00	0,00	0,00	0,00	0,00	0,00	0,00	0,00
18	Compte de liaison : affectat° (BA,régie)	0,00	0,00	0,00	0,00	0,00	0,00	0,00	0,00
20	Immobilisations incorporelles	0,00	0,00	0,00	0,00	0,00	0,00	0,00	0,00
204	Subventions d'équipement versées	0,00	0,00	0,00	0,00	0,00	0,00	0,00	0,00
21	Immobilisations corporelles	0,00	0,00	0,00	0,00	0,00	0,00	0,00	0,00
22	Immobilisations reçues en affectation	0,00	0,00	0,00	0,00	0,00	0,00	0,00	0,00
23	Immobilisations en cours	0,00	0,00	0,00	0,00	0,00	0,00	0,00	0,00
26	Participat° et créances rattachées	0,00	0,00	0,00	0,00	0,00	0,00	0,00	0,00
27	Autres immobilisations financières	0,00	0,00	0,00	0,00	0,00	0,00	0,00	0,00
Opérations d'équipement		0,00	0,00	0,00	0,00	0,00	0,00	0,00	0,00
Opérations pour compte de tiers		0,00	0,00	0,00	0,00	0,00	0,00	0,00	0,00
Restes à réaliser – reports		0,00	0,00	0,00	0,00	0,00	0,00	0,00	0,00
RECETTES (2)		0,00	0,00	0,00	0,00	0,00	0,00	0,00	0,00
Recettes de l'exercice		0,00	0,00	0,00	0,00	0,00	0,00	0,00	0,00
010	Stocks	0,00	0,00	0,00	0,00	0,00	0,00	0,00	0,00
021	*Virement de la sect° de fonctionnement*	*0,00*	*0,00*	*0,00*	*0,00*	*0,00*	*0,00*	*0,00*	*0,00*
024	Produits des cessions d'immobilisations	0,00	0,00	0,00	0,00	0,00	0,00	0,00	0,00
040	*Opérat° ordre transfert entre sections*	*0,00*	*0,00*	*0,00*	*0,00*	*0,00*	*0,00*	*0,00*	*0,00*
041	*Opérations patrimoniales*	*0,00*	*0,00*	*0,00*	*0,00*	*0,00*	*0,00*	*0,00*	*0,00*
10	Dotations, fonds divers et réserves	0,00	0,00	0,00	0,00	0,00	0,00	0,00	0,00
13	Subventions d'investissement	0,00	0,00	0,00	0,00	0,00	0,00	0,00	0,00

(1)	Libellé	90 Interventions économiques	91 Foires et marchés	92 Aides à l'agriculture et aux industries	93 Aides à l'énergie, indus. manufact., BTP	94 Aides commerce et services marchands	95 Aides au tourisme	96 Aides aux services publics	Total
16	Emprunts et dettes assimilées	0,00	0,00	0,00	0,00	0,00	0,00	0,00	0,00
18	Compte de liaison : affectat° (BA,régie)	0,00	0,00	0,00	0,00	0,00	0,00	0,00	0,00
20	Immobilisations incorporelles	0,00	0,00	0,00	0,00	0,00	0,00	0,00	0,00
204	Subventions d'équipement versées	0,00	0,00	0,00	0,00	0,00	0,00	0,00	0,00
21	Immobilisations corporelles	0,00	0,00	0,00	0,00	0,00	0,00	0,00	0,00
22	Immobilisations reçues en affectation	0,00	0,00	0,00	0,00	0,00	0,00	0,00	0,00
23	Immobilisations en cours	0,00	0,00	0,00	0,00	0,00	0,00	0,00	0,00
26	Participat° et créances rattachées	0,00	0,00	0,00	0,00	0,00	0,00	0,00	0,00
27	Autres immobilisations financières	0,00	0,00	0,00	0,00	0,00	0,00	0,00	0,00
Opérations pour compte de tiers		0,00	0,00	0,00	0,00	0,00	0,00	0,00	0,00
Restes à réaliser – reports		0,00	0,00	0,00	0,00	0,00	0,00	0,00	0,00
SOLDE (2)		0,00	0,00	0,00	0,00	0,00	0,00	0,00	0,00

(1) Pour le croisement par nature, le détail est fait selon le niveau de vote choisi par l'assemblée délibérante (chapitre, article ou article spécialisé).

(2) Le solde correspond à la différence entre les recettes et les dépenses. Les dépenses et les recettes correspondent à la somme des dépenses et des recettes de l'exercice ainsi que des restes à réaliser et des reports (lignes budgétaires 001 et 002). Les lignes reports 001 et 002 apparaissent à la colonne 01-Non ventilables.

IV – ANNEXES	IV
ELEMENTS DU BILAN – ETAT DE LA DETTE – DETAIL DES CREDITS DE TRESORERIE	A2.1

A2.1 – DETAIL DES CREDITS DE TRESORERIE (1)

Nature (Pour chaque ligne, indiquer le numéro de contrat)	Date de la décision de réaliser la ligne de trésorerie (2)	Montant maximum autorisé au 01/01/N	Montant des tirages N-1	Montant des remboursements N-1		Encours restant dû au 01/01/N
				Intérêts (3)	Remboursement du tirage	
5191 Avances du Trésor						
5192 Avances de trésorerie						
51931 Lignes de trésorerie						
51932 Lignes de trésorerie liées à un emprunt						
5194 Billets de trésorerie						
5198 Autres crédits de trésorerie						
519 Crédits de trésorerie (Total)		0,00	0,00	0,00	0,00	0,00

(1) Circulaire n° NOR : INTB8900071C du 22/02/1989.

(2) Indiquer la date de la délibération de l'assemblée autorisant la ligne de trésorerie ou la date de la décision de l'ordonnateur de réaliser la ligne de trésorerie sur la base d'un montant maximum autorisé par l'organe délibérant (article L. 2122-22 du CGCT).

(3) Il s'agit des intérêts comptabilisés au compte 6615.

IV – ANNEXES	IV
ELEMENTS DU BILAN – ETAT DE LA DETTE – REPARTITION PAR NATURE DE DETTE	A2.2

A2.2 – REPARTITION PAR NATURE DE DETTE (hors 16449 et 166)

Nature (Pour chaque ligne, indiquer le numéro de contrat)	Emprunts et dettes à l'origine du contrat													
	Organisme prêteur ou chef de file	Date de signature	Date d'émission ou date de mobilisation (1)	Date du premier rembour-sement	Nominal (2)	Type de taux d'intérêt (3)	Index (4)	Taux initial		Devise	Pério-dicité des rembour-sements (6)	Profil d'amor-tissement (7)	Possibilité de rembour-sement anticipé O/N	Caté-gorie d'em-prunt (8)
								Niveau de taux (5)	Taux actuariel					
163 Emprunts obligataires (Total)					**0,00**									
164 Emprunts auprès des établissements financiers (Total)					**0,00**									
1641 Emprunts en euros (total)					0,00									
1643 Emprunts en devises (total)					0,00									
16441 Emprunts assortis d'une option de tirage sur ligne de trésorerie (total)					0,00									
165 Dépôts et cautionnements reçus (Total)					**0,00**									
167 Emprunts et dettes assortis de conditions particulières (Total)					**0,00**									
1671 Avances consolidées du Trésor (total)					0,00									
1672 Emprunts sur comptes spéciaux du Trésor (total)					0,00									
1675 Dettes pour METP et PPP (total)					0,00									
1676 Dettes envers locataires-acquéreurs (total)					0,00									
1678 Autres emprunts et dettes (total)					0,00									
168 Emprunts et dettes assimilés (Total)					**0,00**									
1681 Autres emprunts (total)					0,00									

Nature (Pour chaque ligne, indiquer le numéro de contrat)	Emprunts et dettes à l'origine du contrat													
	Organisme prêteur ou chef de file	Date de signature	Date d'émission ou date de mobilisation (1)	Date du premier rembour-sement	Nominal (2)	Type de taux d'intérêt (3)	Index (4)	Taux initial		Devise	Pério-dicité des rembour-sements (6)	Profil d'amor-tissement (7)	Possibilité de rembour-sement anticipé O/N	Caté-gorie d'em-prunt (8)
								Niveau de taux (5)	Taux actuariel					
1682 Bons à moyen terme négociables (total)					0,00									
1687 Autres dettes (total)					0,00									
Total général					**0,00**									

(1) Si un emprunt donne lieu à plusieurs mobilisations, indiquer la date de la première mobilisation.

(2) Nominal : montant emprunté à l'origine.

(3) Type de taux d'intérêt : F : fixe ; V : variable simple ; C : complexe (c'est-à-dire un taux variable qui n'est pas seulement défini comme la simple addition d'un taux usuel de référence et d'une marge exprimée en point de pourcentage).

(4) Mentionner le ou les types d'index (ex : Euribor 3 mois).

(5) Indiquer le niveau de taux à l'origine du contrat.

(6) Indiquer la périodicité des remboursements : A : annuelle ; M : mensuelle, B : bimestrielle, S : semestrielle, T : trimestrielle, X autre.

(7) Indiquer C pour amortissement constant, P pour amortissement progressif, F pour *in fine*, X pour autres à préciser.

(8) Catégorie d'emprunt à l'origine. Exemple A-1 (cf. la classification des emprunts suivant la typologie de la circulaire IOCB1015077C du 25 juin 2010 sur les produits financiers offerts aux collectivités territoriales).

IV – ANNEXES

ELEMENTS DU BILAN – ETAT DE LA DETTE – REPARTITION PAR NATURE DE DETTE

IV

A2.2

A2.2 – REPARTITION PAR NATURE DE DETTE (hors 16449 et 166) (suite)

Nature (Pour chaque ligne, indiquer le numéro de contrat)	Emprunts et dettes au 01/01/N											
						Taux d'intérêt			Annuité de l'exercice			
	Couverture ? O/N (10)	Montant couvert	Catégorie d'emprunt après couverture éventuelle (11)	Capital restant dû au 01/01/N	Durée résiduelle (en années)	Type de taux (12)	Index (13)	Niveau de taux d'intérêt à la date de vote du budget (14)	Capital	Charges d'intérêt (15)	Intérêts perçus (le cas échéant) (16)	ICNE de l'exercice
163 Emprunts obligataires (Total)		**0,00**		**0,00**					**0,00**	**0,00**	**0,00**	**0,00**
164 Emprunts auprès des établissements financiers (Total)		**0,00**		**0,00**					**0,00**	**0,00**	**0,00**	**0,00**
1641 Emprunts en euros (total)		0,00		0,00					0,00	0,00	0,00	0,00
1643 Emprunts en devises (total)		0,00		0,00					0,00	0,00	0,00	0,00
16441 Emprunts assortis d'une option de tirage sur ligne de trésorerie (total) (9)		0,00		0,00					0,00	0,00	0,00	0,00
165 Dépôts et cautionnements reçus (Total)		**0,00**		**0,00**					**0,00**	**0,00**	**0,00**	**0,00**
167 Emprunts et dettes assortis de conditions particulières (Total)		**0,00**		**0,00**					**0,00**	**0,00**	**0,00**	**0,00**
1671 Avances consolidées du Trésor (total)		0,00		0,00					0,00	0,00	0,00	0,00
1672 Emprunts sur comptes spéciaux (total)		0,00		0,00					0,00	0,00	0,00	0,00
1675 Dettes pour METP et PPP (total)		0,00		0,00					0,00	0,00	0,00	0,00
1676 Dettes envers locataires-acquéreurs (total)		0,00		0,00					0,00	0,00	0,00	0,00
1678 Autres emprunts et dettes (total)		0,00		0,00					0,00	0,00	0,00	0,00
168 Emprunts et dettes assimilés (Total)		**0,00**		**0,00**					**0,00**	**0,00**	**0,00**	**0,00**
1681 Autres emprunts (total)		0,00		0,00					0,00	0,00	0,00	0,00
1682 Bons à moyen terme négociables (total)		0,00		0,00					0,00	0,00	0,00	0,00
1687 Autres dettes (total)		0,00		0,00					0,00	0,00	0,00	0,00
Total général		**0,00**		**0,00**					**0,00**	**0,00**	**0,00**	**0,00**

(9) S'agissant des emprunts assortis d'une ligne de trésorerie, il faut faire ressortir le remboursement du capital de la dette prévue pour l'exercice correspondant au véritable endettement.

(10) Si l'emprunt est soumis à couverture, il convient de compléter le tableau « détail des opérations de couverture ».

(11) Catégorie d’emprunt. Exemple A-1 (cf. la classification des emprunts suivant la typologie de la circulaire IOCB1015077C du 25 juin 2010 sur les produits financiers offerts aux collectivités territoriales).

(12) Type de taux d’intérêt après opérations de couverture : F : fixe ; V : variable simple ; C : complexe (c'est-à-dire un taux variable qui n'est pas seulement défini comme la simple addition d'un taux usuel de référence et d'une marge exprimée en point de pourcentage).

(13) Mentionner l’index en cours au 01/01/N après opérations de couverture.

(14) Taux après opérations de couverture éventuelles. Pour les emprunts à taux variable, indiquer le niveau à la date de vote du budget.

(15) Il s'agit des intérêts dus au titre du contrat initial et comptabilisés à l'article 66111 « Intérêts réglés à l’échéance » (intérêts décaissés) et intérêts éventuels dus au titre du contrat d'échange éventuel et comptabilisés à l'article 668.

(16) Indiquer les intérêts éventuellement reçus au titre du contrat d’échange éventuel et comptabilisés au 768.

IV – ANNEXES	IV
ELEMENTS DU BILAN – ETAT DE LA DETTE – REPARTITION DES EMPRUNTS PAR STRUCTURE DE TAUX	A2.3

A2.3 – REPARTITION DES EMPRUNTS PAR STRUCTURE DE TAUX (HORS A1)

Emprunts ventilés par structure de taux selon le risque le plus élevé (Pour chaque ligne, indiquer le numéro de contrat) (1)	Organisme prêteur ou chef de file	Nominal (2)	Capital restant dû au 01/01/N (3)	Type d'indices (4)	Durée du contrat	Dates des périodes bonifiées	Taux minimal (5)	Taux maximal (6)	Coût de sortie (7)	Taux maximal après couver-ture éventu-elle (8)	Niveau du taux à la date de vote du budget (9)	Intérêts à payer au cours de l'exercice (10)	Intérêts à percevoir au cours de l'exercice (le cas échéant) (11)	% par type de taux selon le capital restant dû
Echange de taux, taux variable simple plafonné (cap) ou encadré (tunnel) (A)														
TOTAL (A)		0,00	0,00						0,00			0,00	0,00	0,00
Barrière simple (B)														
TOTAL (B)		0,00	0,00						0,00			0,00	0,00	0,00
Option d'échange (C)														
TOTAL (C)		0,00	0,00						0,00			0,00	0,00	0,00
Multiplicateur jusqu'à 3 ou multiplicateur jusqu'à 5 capé (D)														
TOTAL (D)		0,00	0,00						0,00			0,00	0,00	0,00
Multiplicateur jusqu'à 5 (E)														
TOTAL (E)		0,00	0,00						0,00			0,00	0,00	0,00
Autres types de structures (F)														
TOTAL (F)		0,00	0,00						0,00			0,00	0,00	0,00
TOTAL GENERAL		0,00	0,00						0,00			0,00	0,00	0,00

(1) Répartir les emprunts selon le type de structure de taux (de A à F selon la classification de la charte de bonne conduite) en fonction du risque le plus élevé à courir sur toute la durée de vie du contrat de prêt et après opérations de couverture éventuelles.

(2) Nominal : montant emprunté à l'origine. En cas de couverture partielle d'un emprunt, indiquer séparément sur deux lignes la part du nominal couvert et la part non couverte.

(3) En cas de couverture partielle d'un emprunt, indiquer séparément sur deux lignes la part du capital restant dû couvert et la part non couverte.

(4) Indiquer la classification de l'indice sous-jacent suivant la typologie de la circulaire du 25 juin 2010 sur les produits financiers (de 1 à 6). 1 : Indice zone euro / 2 : Indices inflation française ou zone euro ou écart entre ces indices / 3 : Ecart indice zone euro / 4 : Indices hors zone euro ou écart d'indices dont l'un est hors zone euro / 5 : écarts d'indices hors zone euro / 6 : autres indices.

(5) Taux hors opération de couverture. Indiquer le montant, l'index ou la formule correspondant au taux minimal du contrat de prêt sur toute la durée du contrat.

(6) Taux hors opération de couverture. Indiquer le montant, l'index ou la formule correspondant au taux maximal du contrat de prêt sur toute la durée du contrat.

(7) Coût de sortie : indiquer le montant de l'indemnité contractuelle de remboursement définitif de l'emprunt au 01/01/N ou le cas échéant, à la prochaine date d'échéance.

(8) Montant, index ou formule.

(9) Indiquer le niveau de taux après opérations de couverture éventuelles. Pour les emprunts à taux variables, indiquer le niveau du taux à la date de vote du budget.

(10) Indiquer les intérêts à payer au titre du contrat initial et comptabilisés à l'article 66111 et des intérêts éventuels à payer au titre du contrat d'échange et comptabilisés à l'article 668.

(11) Indiquer les intérêts à percevoir au titre du contrat d'échange et comptabilisés au 768.

IV – ANNEXES	IV
ELEMENTS DU BILAN – ETAT DE LA DETTE – TYPOLOGIE DE LA REPARTITION DE L'ENCOURS	A2.4

A2.4 – TYPOLOGIE DE LA REPARTITION DE L'ENCOURS (1)

Structure	Indices sous-jacents	(1) Indices zone euro	(2) Indices inflation française ou zone euro ou écart entre ces indices	(3) Ecarts d'indices zone euro	(4) Indices hors zone euro et écarts d'indices dont l'un est un indice hors zone euro	(5) Ecarts d'indices hors zone euro	(6) Autres indices
(A) Taux fixe simple. Taux variable simple. Echange de taux fixe contre taux variable ou inversement. Echange de taux structuré contre taux variable ou taux fixe (sens unique). Taux variable simple plafonné (*cap*) ou encadré (*tunnel*)	Nombre de produits	0	0	0	0	0	
	% de l'encours	0,00	0,00	0,00	0,00	0,00	
	Montant en euros	0,00	0,00	0,00	0,00	0,00	
(B) Barrière simple. Pas d'effet de levier	Nombre de produits	0	0	0	0	0	
	% de l'encours	0,00	0,00	0,00	0,00	0,00	
	Montant en euros	0,00	0,00	0,00	0,00	0,00	
(C) Option d'échange (*swaption*)	Nombre de produits	0	0	0	0	0	
	% de l'encours	0,00	0,00	0,00	0,00	0,00	
	Montant en euros	0,00	0,00	0,00	0,00	0,00	
(D) Multiplicateur jusqu'à 3 ; multiplicateur jusqu'à 5 capé	Nombre de produits	0	0	0	0	0	
	% de l'encours	0,00	0,00	0,00	0,00	0,00	
	Montant en euros	0,00	0,00	0,00	0,00	0,00	
(E) Multiplicateur jusqu'à 5	Nombre de produits	0	0	0	0	0	
	% de l'encours	0,00	0,00	0,00	0,00	0,00	
	Montant en euros	0,00	0,00	0,00	0,00	0,00	
(F) Autres types de structures	Nombre de produits						0
	% de l'encours						0,00
	Montant en euros						0,00

(1) Cette annexe retrace le stock de dette au 01/01/N après opérations de couverture éventuelles.

IV – ANNEXES	IV
ELEMENTS DU BILAN – ETAT DE LA DETTE – DETAIL DES OPERATIONS DE COUVERTURE	A2.5

A2.5 – DETAIL DES OPERATIONS DE COUVERTURE (1)

Instruments de couverture (Pour chaque ligne, indiquer le numéro de contrat)	Emprunt couvert			Instrument de couverture									
												Primes éventuelles	
	Référence de l'emprunt couvert	Capital restant dû au 01/01/N	Date de fin du contrat	Organisme co-contractant	Type de couverture (3)	Nature de la couverture (change ou taux)	Notionnel de l'instrument de couverture	Date de début du contrat	Date de fin du contrat	Périodicité de règlement des intérêts (4)	Montant des commissions diverses	Primes payées pour l'achat d'option	Primes reçues pour la vente d'option
Taux fixe (total)		0,00					0,00				0,00	0,00	0,00
Taux variable simple (total)		0,00					0,00				0,00	0,00	0,00
Taux complexe (total) (2)		0,00					0,00				0,00	0,00	0,00
Total		0,00					0,00				0,00	0,00	0,00

(1) Si un instrument couvre plusieurs emprunts, distinguer une ligne par emprunt couvert.

(2) Il s'agit d'un taux variable qui n'est pas défini comme la simple addition d'un taux usuel de référence et d'une marge exprimée en point de pourcentage.

(3) Indiquer s'il s'agit d'un *swap*, d'une option (*cap*, *floor*, *tunnel*, *swaption*).

(4) Indiquer la périodicité de règlement des intérêts : A : annuelle, M : mensuelle, B : bimestrielle, S : semestrielle, T : trimestrielle, X : autre.

IV – ANNEXES	IV
ELEMENTS DU BILAN – ETAT DE LA DETTE – DETAIL DES OPERATIONS DE COUVERTURE	A2.5

A2.5 – DETAIL DES OPERATIONS DE COUVERTURE (1) (suite)

Instruments de couverture (Pour chaque ligne, indiquer le numéro de contrat)	Effet de l'instrument de couverture								
	Référence de l'emprunt couvert	Taux payé		Taux reçu (7)		Charges et produits constatés depuis l'origine du contrat		Catégorie d'emprunt (8)	
		Index (5)	Niveau de taux (6)	Index	Niveau de taux	Charges c/668	Produits c/768	Avant opération de couverture	Après opération de couverture
Taux fixe (total)						0,00	0,00		
Taux variable simple (total)						0,00	0,00		
Taux complexe (total) (2)						0,00	0,00		
Total						0,00	0,00		

(5) Indiquer l'index utilisé ou la formule de taux.

(6) Pour les emprunts à taux variable, indiquer le niveau à la date de vote du budget.

(7) A compléter si l'instrument de couverture est un *swap*.

(8) Catégorie d'emprunt. Exemple A-1 (cf. la classification des emprunts suivant la typologie de la circulaire IOCB1015077C du 25 juin 2010 sur les produits financiers offerts aux collectivités territoriales).

IV – ANNEXES	IV
ELEMENTS DU BILAN – ETAT DE LA DETTE DETTE POUR FINANCER L'EMPRUNT D'UN AUTRE ORGANISME	A2.6

A2.6 – DETTE POUR FINANCER L'EMPRUNT D'UN AUTRE ORGANISME (1)

REPARTITION PAR PRÊTEUR	Dette en capital à l'origine (2)	Dette en capital au 01/01/N de l'exercice	Annuité à payer au cours de l'exercice	Dont	
				Intérêts (3)	Capital
TOTAL	0,00	0,00	0,00	0,00	0,00
Auprès des organismes de droit privé	0,00	0,00	0,00	0,00	0,00
Auprès des organismes de droit public	0,00	0,00	0,00	0,00	0,00
Dette provenant d'émissions obligataires (ex : émissions publiques ou privées)	0,00	0,00	0,00	0,00	0,00

(1) Il s'agit des cas où une collectivité ou un établissement public accepte de prendre en charge l'emprunt au profit d'un autre organisme sans qu'il y ait pour autant transfert du contrat.
(2) La dette en capital à l'origine correspond à la part de dette prise en charge par la commune.
(3) Il s'agit des intérêts dus au titre du contrat initial et comptabilisés à l'article 66111 et des intérêts éventuels dus au titre du contrat d'échange et comptabilisés à l'article 668.

IV – ANNEXES	IV
ELEMENTS DU BILAN – ETAT DE LA DETTE AUTRES DETTES	A2.7

A2.7 – AUTRES DETTES

(Issues des engagements juridiques pris autres que ceux destinés à financer la prise en charge d'un emprunt)

IV – ANNEXES	IV
ELEMENTS DU BILAN METHODES UTILISEES POUR LES AMORTISSEMENTS	A3

A3 – AMORTISSEMENTS – METHODES UTILISEES

CHOIX DE L'ASSEMBLEE DELIBERANTE	Délibération du
Biens de faible valeur Seuil unitaire en deçà duquel les immobilisations de peu de valeur s'amortissent sur un an (article R. 2321-1 du CGCT) : 500.00 €	2018-10-16

IV – ANNEXES	IV
ELEMENTS DU BILAN ETAT DES PROVISIONS	A4

A4 – ETAT DES PROVISIONS

Nature de la provision	Montant de la provision de l'exercice (1)	Date de constitution de la provision	Montant des provisions constituées au 01/01/N	Montant total des provisions constituées	Montant des reprises	SOLDE
PROVISIONS BUDGETAIRES						
Provisions pour risques et charges (2)	0,00		0,00	0,00	0,00	0,00
Provisions pour dépréciation (2)	0,00		0,00	0,00	0,00	0,00
TOTAL PROVISIONS BUDGETAIRES	0,00		0,00	0,00	0,00	0,00
PROVISIONS SEMI-BUDGETAIRES						
Provisions. pour risques et charges (2)	0,00		0,00	0,00	0,00	0,00
Provisions pour dépréciation (2)	0,00		0,00	0,00	0,00	0,00
TOTAL PROVISIONS SEMI-BUDGETAIRES	0,00		0,00	0,00	0,00	0,00

(1) Provisions nouvelles ou abondement d'une provision déjà constituée.

(2) Indiquer l'objet de la provision (exemples : provision pour litiges au titre du procès, provisions pour dépréciation des immobilisations de l'équipement).

IV – ANNEXES	IV
ELEMENTS DU BILAN ETALEMENT DES PROVISIONS	A5

A5 – ETALEMENT DES PROVISIONS (1)

(1) Il s'agit des provisions figurant dans le tableau précédent « Etat des provisions » qui font l'objet d'un étalement.

IV – ANNEXES	IV
ELEMENTS DU BILAN EQUILIBRE DES OPERATIONS FINANCIERES – DEPENSES	A6.1

DEPENSES A COUVRIR PAR DES RESSOURCES PROPRES

Art. (1)	Libellé (1)	Budget de l'exercice (hors RAR) (BP + BS + DM)	Propositions nouvelles	Vote (2)
DEPENSES TOTALES A COUVRIR PAR DES RESSOURCES PROPRES =A + B		**I 592 000,00**	**0,00**	**II 0,00**
16 Emprunts et dettes assimilées (A)		**592 000,00**	**0,00**	**0,00**
1631	Emprunts obligataires	0,00	0,00	0,00
1641	Emprunts en euros	550 000,00	0,00	0,00
1643	Emprunts en devises	0,00	0,00	0,00
16441	Opérat° afférentes à l'emprunt	42 000,00	0,00	0,00
1671	Avances consolidées du Trésor	0,00	0,00	0,00
1672	Emprunts sur comptes spéciaux du Trésor	0,00	0,00	0,00
1678	Autres emprunts et dettes	0,00	0,00	0,00
1681	Autres emprunts	0,00	0,00	0,00
1682	Bons à moyen terme négociables	0,00	0,00	0,00
1687	Autres dettes	0,00	0,00	0,00
Dépenses et transferts à déduire des ressources propres (B)		**0,00**	**0,00**	**0,00**
10…	*Reprise de dotations, fonds divers et réserves*			
10…	Reversement de dotations, fonds divers et réserves			
139	*Subv. invest. transférées cpte résultat*	*0,00*	*0,00*	*0,00*
020	Dépenses imprévues	0,00	0,00	0,00

	Op. de l'exercice III = I + II	Restes à réaliser en dépenses de l'exercice précédent (3)	Solde d'exécution D001 (3)	TOTAL IV
Dépenses à couvrir par des ressources propres	**592 000,00**	**638 981,39**	**712 431,98**	**1 943 413,37**

(1) Détailler les chapitres budgétaires par article conformément au plan de comptes.

(2) Crédits de l'exercice votés lors de la séance.

(3) Inscrire uniquement si le compte administratif est voté ou en cas de reprise anticipée des résultats de l'exercice précédent.

IV – ANNEXES	IV
ELEMENTS DU BILAN EQUILIBRE DES OPERATIONS FINANCIERES – RECETTES	A6.2

RESSOURCES PROPRES

Art. (1)	Libellé (1)	Budget de l'exercice (hors RAR) (BP + BS + DM)	Propositions nouvelles	Vote (2)
RECETTES (RESSOURCES PROPRES) = a + b		**V 2 252 041,81**	**-222 443,00**	**VI -222 443,00**
Ressources propres externes de l'année (a)		**165 000,00**	**0,00**	**0,00**
10222	FCTVA	130 000,00	0,00	0,00
10223	TLE	0,00	0,00	0,00
10226	Taxe d'aménagement	35 000,00	0,00	0,00
10228	Autres fonds	0,00	0,00	0,00
13146	Attributions de compensation d'investissement	0,00	0,00	0,00
13156	Attributions de compensation d'investissement	0,00	0,00	0,00
13246	Attributions de compensation d'investissement	0,00	0,00	0,00
13256	Attributions de compensation d'investissement	0,00	0,00	0,00
138	Autres subvent° invest. non transf.	0,00	0,00	0,00
26…	Participations et créances rattachées			
27…	Autres immobilisations financières			
Ressources propres internes de l'année (b) (3)		**2 087 041,81**	**-222 443,00**	**-222 443,00**
15…	*Provisions pour risques et charges*			
169	*Primes de remboursement des obligations*	*0,00*	*0,00*	*0,00*
26…	*Participations et créances rattachées*			
27…	*Autres immobilisations financières*			
28…	*Amortissement des immobilisations*			
2802	*Frais liés à la réalisation des document*	*2 900,00*	*0,00*	*0,00*
28031	*Frais d'études*	*5 900,00*	*0,00*	*0,00*
2804131	*Subv. Dpt : Bien mobilier, matériel*	*28 405,00*	*0,00*	*0,00*
28041582	*GFP : Bâtiments, installations*	*2 725,00*	*0,00*	*0,00*
28051	*Concessions et droits similaires*	*11 204,00*	*0,00*	*0,00*
28121	*Plantations d'arbres et d'arbustes*	*4 000,00*	*0,00*	*0,00*
28128	*Autres aménagements de terrains*	*10 066,00*	*0,00*	*0,00*
281316	*Equipements de cimetière*	*2 400,00*	*0,00*	*0,00*
28132	*Immeubles de rapport*	*11 000,00*	*0,00*	*0,00*
28152	*Installations de voirie*	*13 000,00*	*0,00*	*0,00*
281568	*Autres matériels, outillages incendie*	*1 500,00*	*0,00*	*0,00*
281571	*Matériel roulant*	*35 000,00*	*0,00*	*0,00*
281578	*Autre matériel et outillage de voirie*	*38 000,00*	*0,00*	*0,00*
28158	*Autres installat°, matériel et outillage*	*46 000,00*	*-36 000,00*	*-36 000,00*
28181	*Installations générales, aménagt divers*	*1 500,00*	*0,00*	*0,00*
28182	*Matériel de transport*	*400,00*	*0,00*	*0,00*
28183	*Matériel de bureau et informatique*	*36 000,00*	*0,00*	*0,00*
28184	*Mobilier*	*15 000,00*	*0,00*	*0,00*
28188	*Autres immo. corporelles*	*9 000,00*	*0,00*	*0,00*
29…	*Prov. pour dépréciat° immobilisations*			
39…	*Prov. dépréciat° des stocks et en-cours*			
481…	*Charges à rép. sur plusieurs exercices*			
49…	*Prov. dépréc. comptes de tiers*			
59…	*Prov. dépréc. comptes financiers*			
024	Produits des cessions d'immobilisations	555 500,00	0,00	0,00
021	*Virement de la sect° de fonctionnement*	*1 257 541,81*	*-186 443,00*	*-186 443,00*

	Opérations de l'exercice VII = V + VI	Restes à réaliser en recettes de l'exercice précédent (4)	Solde d'exécution R001 (4)	Affectation R1068 (4)	TOTAL VIII

Total ressources propres disponibles	**2 029 598,81**	**736 075,33**	**0,00**	**587 294,04**	**3 352 968,18**

		Montant
Dépenses à couvrir par des ressources propres	IV	**1 943 413,37**
Ressources propres disponibles	VIII	**3 352 968,18**
Solde	IX = VIII – IV (5)	**1 409 554,81**

(1) Les comptes 15, 169, 26, 27, 28, 29, 39, 481, 49 et 59 sont à détailler conformément au plan de comptes.

(2) Crédits de l'exercice votés lors de la séance.

(3) Les comptes 15, 29, 39, 49 et 59 sont présentés uniquement si la commune ou l'établissement applique le régime des provisions budgétaires.

(4) Inscrire uniquement si le compte administratif est voté ou en cas de reprise anticipée des résultats de l'exercice précédent.

(5) Indiquer le signe algébrique.

IV – ANNEXES	IV
ELEMENTS DU BILAN **ETAT DE VENTILATION DES DEPENSES ET RECETTES DES SERVICES D'EAU ET D'ASSAINISSEMENT – SECTION DE FONCTIONNEMENT**	**A7.1.1**

Cet état ne contient pas d'information.

IV – ANNEXES	IV
ELEMENTS DU BILAN **ETAT DE VENTILATION DES DEPENSES ET RECETTES DES SERVICES D'EAU ET D'ASSAINISSEMENT – SECTION D'INVESTISSEMENT**	**A7.1.2**

Cet état ne contient pas d'information.

IV – ANNEXES	IV
ELEMENTS DU BILAN ETAT DE REPARTITION DE LA TEOM	A7.2.1

(COMMUNES ET GROUPEMENTS DE 10 000 HABITANTS ET PLUS, article L. 2313-1)

A7.2.1 – SECTION DE FONCTIONNEMENT – DEPENSES

DEPENSES (1)		
Article (2)	**Libellé (2)**	**Montant**
011	Charges à caractère général	0,00
012	Charges de personnel, frais assimilés	0,00
65	Autres charges de gestion courante	0,00
66	Charges financières	0,00
67	Charges exceptionnelles	0,00
68	Dotations provisions semi-budgétaires (3)	0,00
014	Atténuations de produits	0,00
022	Dépenses imprévues	0,00
Total des dépenses réelles		0,00
042	*Opérat° ordre transfert entre sections*	*0,00*
043	*Opérat° ordre intérieur de la section*	*0,00*
023	*Virement à la section d'investissement (4)*	*0,00*
Total des dépenses d'ordre		*0,00*
TOTAL GENERAL		0,00

A7.2.1 – SECTION DE FONCTIONNEMENT – RECETTES

RECETTES (1)		
Article (2)	**Libellé (2)**	**Montant**
Recettes issues de la TEOM		0,00
Dotations et participations reçues		0,00
Autres recettes de fonctionnement éventuelles		0,00
70	Produits services, domaine et ventes div	0,00
75	Autres produits de gestion courante	0,00
76	Produits financiers	0,00
77	Produits exceptionnels	0,00
78	Reprises provisions semi-budgétaires (3)	0,00
013	Atténuations de charges	0,00
Total des recettes réelles		0,00
042	*Opérat° ordre transfert entre sections*	*0,00*
043	*Opérat° ordre intérieur de la section*	*0,00*
Total des recettes d'ordre		*0,00*
TOTAL GENERAL		0,00

(1) Dépenses et recettes, directes et indirectes, afférentes à l'exercice de la compétence visée à l'article L. 2313-1 du CGCT.

(2) Détailler les chapitres budgétaires par article conformément au plan de comptes appliqué par la commune ou l'établissement.

(3) Si la commune ou l'établissement applique les provisions semi-budgétaires.

(4) Montant des recettes de fonctionnement transféré en investissement pour le financement des dépenses d'investissement afférentes à l'exercice de la compétence susmentionnée.

IV – ANNEXES	IV
ELEMENTS DU BILAN ETAT DE REPARTITION DE LA TEOM	A7.2.2

(COMMUNES ET GROUPEMENTS DE 10 000 HABITANTS ET PLUS, article L. 2313-1)

A7.2.2 – SECTION D'INVESTISSEMENT – DEPENSES

DEPENSES (1)		
Article (2)	**Libellé (2)**	**Montant**
Remboursement d'emprunts et dettes assimilées		**0,00**
Acquisitions d'immobilisations		**0,00**
Opérations d'équipement (1 ligne par opération)		
Autres dépenses éventuelles		**0,00**
Opérations pour compte de tiers (1 ligne par opération)		
020	Dépenses imprévues	0,00
Total des dépenses réelles		**0,00**
040	***Opérat° ordre transfert entre sections***	***0,00***
041	***Opérations patrimoniales***	***0,00***
Total des dépenses d'ordre		***0,00***
TOTAL GENERAL		**0,00**

A7.2.2 – SECTION D'INVESTISSEMENT – RECETTES

RECETTES (1)		
Article (2)	**Libellé (2)**	**Montant**
Souscription d'emprunts et dettes assimilées		**0,00**
Dotations et subventions reçues		**0,00**
Autres recettes éventuelles		**0,00**
Opérations pour compte de tiers (1 ligne par opération)		
024	Produits des cessions d'immobilisations	0,00
Total des recettes réelles		**0,00**
040	***Opérat° ordre transfert entre sections***	***0,00***
041	***Opérations patrimoniales***	***0,00***
021	***Virement de la sect° de fonctionnement (3)***	***0,00***
Total des recettes d'ordre		***0,00***
TOTAL GENERAL		**0,00**

(1) Dépenses et recettes, directes et indirectes, afférentes à l'exercice de la compétence visée à l'article L. 2313-1 du CGCT.

(2) Détailler les chapitres budgétaires par article conformément au plan de comptes appliqué par la commune ou l'établissement.

(3) Montant des recettes de fonctionnement transféré en investissement pour le financement des dépenses d'investissement afférentes à l'exercice de la compétence susmentionnée.

IV – ANNEXES	IV
ELEMENTS DU BILAN ETAT DES CHARGES TRANSFEREES	A8

A8 – ETAT DES CHARGES TRANSFEREES

Exercice	Nature de la dépense transférée	Durée de l'étale-ment (en mois)	Date de la délibération	Montant de la dépense transférée au compte 481 (I)	Montant amorti au titre des exercices précédents (II)	Montant de la dotation aux amortissements de l'exercice (c/6812) (III)	Solde (1)
TOTAL				0,00	0,00	0,00	0,00

(1) Correspond au montant de la charge restant à amortir = I – (II + III).

Exercice	Nature de la dépense transférée	Durée de l'étale-ment (en mois)	Date de la délibération	Montant de la dépense transférée au compte 481 (I)	Montant amorti au titre des exercices précédents (II)	Montant de la dotation aux amortissements de l'exercice (c/6862) (III)	Solde (1)
TOTAL				0,00	0,00	0,00	0,00

(1) Correspond au montant de la charge restant à amortir = I – (II + III).

IV – ANNEXES	IV
ELEMENTS DU BILAN – DETAIL DES OPERATIONS POUR COMPTE DE TIERS	A9

A9 – CHAPITRE D'OPERATIONS POUR COMPTE DE TIERS (Détail) (1)

(1) Ouvrir un cadre par opération pour compte de tiers.

(2) Ensemble des réalisations connues (hors restes à réaliser).

(3) A remplir uniquement en cas de reprise des résultats de l'exercice précédent, soit après le vote du compte administratif, soit en cas de reprise anticipée des résultats.

(4) Total = Restes à réaliser N-1 + Nouveaux crédits votés.

(5) Inscrire le chapitre et la nature des travaux.

(6) Le chapitre 45 doit être détaillé conformément au plan de comptes, tant en dépenses qu'en recettes.

(7) Indiquer le chapitre.

IV – ANNEXES	IV
ENGAGEMENTS HORS BILAN–ENGAGEMENTS DONNES ET RECUS EMPRUNTS GARANTIS PAR LA COMMUNE OU L'ETABLISSEMENT	B1.1

B1.1 – 8015 – ETAT DES EMPRUNTS GARANTIS PAR LA COMMUNE OU L'ETABLISSEMENT (art. L. 2313-1 6°, L. 5211-36 et L. 5711-1 du CGCT)

Désignation du bénéficiaire	Année de mobilisation et profil d'amortissement de l'emprunt (1)		Objet de l'emprunt garanti	Organisme prêteur ou chef de file	Montant initial	Capital restant dû au 01/01/N	Durée résiduelle	Périodicité des remboursements (2)	Taux initial			Taux à la date de vote du budget (6)			Catégorie d'emprunt (7)	Indices ou devises pouvant modifier l'emprunt	Annuité garantie au cours de l'exercice	
	Année	Profil							Taux (3)	Index (4)	Taux actuariel (5)	Taux (3)	Index (4)	Niveau de taux			En intérêts (8)	En capital
Total des emprunts contractés par des collectivités ou des EP (hors logements sociaux)					0,00	0,00											0,00	0,00
Total des emprunts autres que ceux contractés par des collectivités ou des EP (hors logements sociaux)					0,00	0,00											0,00	0,00
Total des emprunts contractés pour des opérations de logement social					0,00	0,00											0,00	0,00
TOTAL GENERAL					0,00	0,00											0,00	0,00

(1) Indiquer C pour amortissement constant, P pour amortissement progressif, F pour in fine, X pour autres (à préciser).

(2) Indiquer la périodicité des remboursements A : annuelle ; M : mensuelle ; B : bimestrielle ; S : semestrielle ; T : trimestrielle ; X : autre.

(3) Type de taux d'intérêt : F : fixe ; V : variable simple ; C : complexe (c'est-à-dire un taux variable qui n'est pas seulement défini comme la simple addition d'un taux usuel de référence et d'une marge exprimée en point de pourcentage).

(4) Indiquer le type d'index (ex. EURIBOR 3 mois …).

(5) Taux annuel, tous frais compris.

(6) Taux hors opération de couverture. Pour les emprunts à taux variable, indiquer le niveau à la date de vote du budget.

(7) Catégorie d'emprunt hors opération de couverture. Exemple A-1 (cf. la classification des emprunts suivant la typologie de la circulaire IOCB1015077C du 25 juin 2010 sur les produits financiers offerts aux collectivités territoriales).

(8) Il s'agit des intérêts dus au titre du contrat initial et comptabilisés à l'article 66111 « Intérêts réglés à l'échéance » (intérêts décaissés).

IV – ANNEXES	IV
ENGAGEMENTS HORS BILAN – CALCUL DU RATIO D'ENDETTEMENT RELATIF AUX GARANTIES D'EMPRUNT	B1.2

B1.2 – CALCUL DU RATIO D'ENDETTEMENT RELATIF AUX GARANTIES D'EMPRUNT

Calcul du ratio de l'article L. 2252-1 du CGCT	Valeur en euros	
Total des annuités déjà garanties à échoir dans l'exercice (1)	A	0,00
Total des premières annuités entières des nouvelles garanties de l'exercice (1)	B	0,00
Annuité nette de la dette de l'exercice (2)	C	0,00
Provisions pour garanties d'emprunts	D	0,00
Total des annuités d'emprunts garantis de l'exercice	**I = A+ B + C - D**	**0,00**
Recettes réelles de fonctionnement	**II**	**0,00**

Part des garanties d'emprunt accordées au titre de l'exercice en % (3)	**I / II**	**0,00**

(1) Hors opérations visées par l'article L. 2252-2 du CGCT.

(2) Cf. définition de l'article D. 1511-30 du CGCT.

(3) Les garanties d'emprunt accordées au titre d'un exercice ne doivent pas représenter plus de 50 % des recettes réelles de fonctionnement de ce même exercice.

IV – ANNEXES	IV
ENGAGEMENTS HORS BILAN – ENGAGEMENTS DONNES ET RECUS ETAT DES CONTRATS DE CREDIT-BAIL	B1.3

B1.3 – 8016 ETAT DES CONTRATS DE CREDIT-BAIL

(1) Indiquer l'objet du bien mobilier ou immobilier.

(2) Total = (N+1, N+2, N+3, N+4) + restant cumul.

IV – ANNEXES	IV
ENGAGEMENTS HORS BILAN – ENGAGEMENTS DONNES ET RECUS ETAT DES CONTRATS DE PARTENARIAT PUBLIC-PRIVE	B1.4

B1.4 – ETAT DES CONTRATS DE PARTENARIAT PUBLIC-PRIVE

(1) Somme des rémunérations relatives à l'investissement restant à verser au cocontractant pour la durée restante du contrat de PPP au 01/01/N.

(2) Montant inscrit à la colonne précédente déduction faite de la somme des participations reçues d'autres collectivités publiques au titre de la part investissement.

IV – ANNEXES	IV
ENGAGEMENTS HORS BILAN – ENGAGEMENTS DONNES ET RECUS ETAT DES AUTRES ENGAGEMENTS DONNES	B1.5

B1.5 – ETAT DES AUTRES ENGAGEMENTS DONNES

Année d'origine	Nature de l'engagement	Organisme bénéficiaire	Durée en années	Périodicité	Dette en capital à l'origine	Dette en capital 1/1/N	Annuité à verser au cours de l'exercice
8017 Subventions à verser en annuités					0,00	0,00	0,00
8018 Autres engagements donnés					0,00	0,00	0,00
Au profit d'organismes publics					0,00	0,00	0,00
Au profit d'organismes privés (1)					0,00	0,00	0,00
TOTAL					0,00	0,00	0,00

(1) Concernant les garanties accordées à l'Agence France Locale (Article L.1611-3-2 du CGCT) :

- l' « Organisme bénéficiaire » de la garantie est toute personne titulaire d'un « titre éligible » émis ou créé par l'Agence France Locale ;
- la rubrique « Périodicité » n'est pas remplie car la garantie n'a pas de périodicité. La garantie est d'une durée totale indiquée à la colonne qui précède ;
- la colonne « Dette en capital à l'origine » correspond au montant total de la garantie accordée aux titulaires d'un titre éligible ;
- la colonne « Dette en capital 1/1/N » correspond au montant résiduel de la garantie au 1/1/N ;
- la colonne « Annuité à verser au cours de l'exercice » n'est pas remplie car l'octroi de la garantie n'implique pas que des versements annuels aient lieu. Des versements ne seront effectués qu'en cas d'appel de la garantie.

IV – ANNEXES	IV
ENGAGEMENTS HORS BILAN – ENGAGEMENTS DONNES ET RECUS ETAT DES ENGAGEMENTS RECUS	B1.6

B1.6 – ETAT DES ENGAGEMENTS RECUS

Année d'origine	Nature de l'engagement	Organisme émetteur	Durée en années	Périodicité	Créance en capital à l'origine	Créance en capital 01/01/N	Annuité reçue au cours de l'exercice
8026 Redevance de crédit-bail restant à recevoir (crédit-bail immobilier)					0,00	0,00	0,00
8027 Subventions à recevoir par annuités (annuités restant à recevoir)					0,00	0,00	0,00
8028 Autres engagements reçus					0,00	0,00	0,00
A l'exception de ceux reçus des entreprises					0,00	0,00	0,00
Engagements reçus des entreprises					0,00	0,00	0,00
TOTAL					0,00	0,00	0,00

IV – ANNEXES	IV
ENGAGEMENTS HORS BILAN – ENGAGEMENTS DONNES ET RECUS SUBVENTIONS VERSEES DANS LE CADRE DU VOTE DU BUDGET	B1.7

B1.7 – SUBVENTIONS VERSEES DANS LE CADRE DU VOTE DU BUDGET

(Article L. 2311-7 du CGCT)

Article (1)	Subventions (2)	Objet (3)	Nom de l'organisme	Nature juridique de l'organisme	Montant de la subvention
INVESTISSEMENT					
FONCTIONNEMENT					

(1) Indiquer l'article d'imputation de la subvention.
(2) Dénomination ou numéro éventuel de la subvention.
(3) Objet pour lequel est versée la subvention.

IV – ANNEXES	IV
ENGAGEMENTS HORS BILAN AUTORISATIONS DE PROGRAMME ET CREDITS DE PAIEMENT	B2.1

B2.1 – SITUATION DES AUTORISATIONS DE PROGRAMME ET CREDITS DE PAIEMENT

N° ou intitulé de l'AP	Montant des AP			Montant des CP			
	Pour mémoire AP votée y compris ajustement	Révision de l'exercice N	Total cumulé (toutes les délibérations y compris pour N)	Crédits de paiement antérieurs (réalisations cumulées au 01/01/N) (1)	Crédits de paiement ouverts au titre de l'exercice N (2)	Restes à financer de l'exercice N+1	Restes à financer (exercices au-delà de N+1)
3 TOURELLES PALAIS J AMBOISE	1 649 568,09	0,00	1 649 568,09	1 170 432,00	479 136,38	0,00	0,00

(1) Il s'agit des réalisations effectives correspondant aux mandats émis.

(2) Il s'agit du montant prévu initialement par l'échéancier corrigé des révisions.

IV – ANNEXES	IV
ENGAGEMENTS HORS BILAN AUTORISATIONS D'ENGAGEMENT ET CREDITS DE PAIEMENT	B2.2

B2.2 – SITUATION DES AUTORISATIONS D'ENGAGEMENT ET CREDITS DE PAIEMENT

(1) Il s'agit des réalisations effectives correspondant aux mandats émis.

(2) Il s'agit du montant prévu initialement par l'échéancier corrigé des révisions.

IV – ANNEXES	IV
ENGAGEMENTS HORS BILAN ETAT DES RECETTES GREVEES D'UNE AFFECTATION SPECIALE	B3

B3 – ETAT DES RECETTES GREVEES D'UNE AFFECTATION SPECIALE

TOTAL Reste à employer au 01/01/N :		0,00	
TOTAL Recettes	0,00	Total Dépenses	0,00
TOTAL Reste à employer au 31/12/N :		0,00	

IV – ANNEXES	IV
AUTRES ELEMENTS D'INFORMATIONS – ETAT DU PERSONNEL AU 01/01/N	C1

C1 – ETAT DU PERSONNEL AU 01/01/N

GRADES OU EMPLOIS (1)	CATEGORIES (2)	EMPLOIS BUDGETAIRES (3)			EFFECTIFS POURVUS SUR EMPLOIS BUDGETAIRES EN ETPT (4)		
		EMPLOIS PERMANENTS À TEMPS COMPLET	EMPLOIS PERMANENTS À TEMPS NON COMPLET	TOTAL	AGENTS TITULAIRES	AGENTS NON TITULAIRES	TOTAL
EMPLOIS FONCTIONNELS (a)		**0,00**	**0,00**	**0,00**	**0,00**	**0,00**	**0,00**
Directeur général des services		0,00	0,00	0,00	0,00	0,00	0,00
Directeur général adjoint des services		0,00	0,00	0,00	0,00	0,00	0,00
Directeur général des services techniques		0,00	0,00	0,00	0,00	0,00	0,00
Emplois créés au titre de l'article 6-1 de la loi n° 84-53		0,00	0,00	0,00	0,00	0,00	0,00
FILIERE ADMINISTRATIVE (b)		**0,00**	**0,00**	**0,00**	**0,00**	**0,00**	**0,00**
FILIERE TECHNIQUE (c)		**0,00**	**0,00**	**0,00**	**0,00**	**0,00**	**0,00**
FILIERE SOCIALE (d)		**0,00**	**0,00**	**0,00**	**0,00**	**0,00**	**0,00**
FILIERE MEDICO-SOCIALE(e)		**0,00**	**0,00**	**0,00**	**0,00**	**0,00**	**0,00**
FILIERE MEDICO-TECHNIQUE (f)		**0,00**	**0,00**	**0,00**	**0,00**	**0,00**	**0,00**
FILIERE SPORTIVE (g)		**0,00**	**0,00**	**0,00**	**0,00**	**0,00**	**0,00**
FILIERE CULTURELLE (h)		**0,00**	**0,00**	**0,00**	**0,00**	**0,00**	**0,00**
FILIERE ANIMATION (i)		**0,00**	**0,00**	**0,00**	**0,00**	**0,00**	**0,00**
FILIERE POLICE (j)		**0,00**	**0,00**	**0,00**	**0,00**	**0,00**	**0,00**
EMPLOIS NON CITES (k) (5)		**0,00**	**0,00**	**0,00**	**0,00**	**0,00**	**0,00**
TOTAL GENERAL (b + c + d + e + f + g + h + i + j + k)		**0,00**	**0,00**	**0,00**	**0,00**	**0,00**	**0,00**

(1) Les grades ou emplois sont désignés conformément à la circulaire n° NOR : INTB9500102C du 23 mars 1995. Les emplois fonctionnels sont également comptabilisés dans leur filière d'origine.

(2) Catégories : A, B ou C.

(3) Emplois budgétaires créés par l'assemblée délibérante. Les emplois permanents à temps complet sont comptabilisés pour une unité, les emplois à temps non complet sont comptabilisés à hauteur de la quotité de travail prévue par la délibération créant l'emploi.

(4) Equivalent temps plein annuel travaillé (ETPT). Le décompte est proportionnel à l'activité des agents, mesurée par leur quotité de temps de travail et par leur période d'activité sur l'année :

ETPT = Effectifs physiques * quotité de temps de travail * période d'activité dans l'année

Exemple : un agent à temps plein (quotité de travail = 100 %) présent toute l'année correspond à 1 ETPT ; un agent à temps partiel, à 80 % (quotité de travail = 80 %) présent toute l'année correspond à 0,8 ETPT ; un agent à temps partiel, à 80 % (quotité de travail = 80 %) présent la moitié de l'année (ex : CDD de 6 mois, recrutement à mi-année) correspond à 0,4 ETPT (0,8 * 6 / 12).

(5) Par exemple : emplois dont les missions ne correspondent pas à un cadre d'emploi existant, « emplois spécifiques » régis par l'article 139 ter de la loi n° 84-53 du 26 janvier 1984 etc.

IV – ANNEXES	IV
AUTRES ELEMENTS D'INFORMATIONS – ETAT DU PERSONNEL AU 01/01/N	C1

C1 – ETAT DU PERSONNEL AU 01/01/N (suite)

AGENTS NON TITULAIRES EN FONCTION AU 01/01/N	CATEGORIES (1)	SECTEUR (2)	REMUNERATION (3)		CONTRAT	
			Indice (8)	Euros	Fondement du contrat (4)	Nature du contrat (5)
Agents occupant un emploi permanent (6)				0,00		
Agents occupant un emploi non permanent (7)				0,00		
TOTAL GENERAL				0,00		

(1) CATEGORIES: A, B et C.

(2) SECTEUR ADM : Administratif.
TECH : Technique.
URB : Urbanisme (dont aménagement urbain).
S : Social.
MS : Médico-social.
MT : Médico-technique.
SP : Sportif.
CULT : Culturel
ANIM : Animation.
PM : Police.
OTR : Missions non rattachables à une filière.

(3) REMUNERATION : Référence à un indice brut (indiquer le niveau de l'indice brut) de la fonction publique ou en euros annuels bruts (indiquer l'ensemble des éléments de la rémunération brute annuelle).

(4) CONTRAT : Motif du contrat (loi du 26 janvier 1984 modifiée) :
3-a° : article 3, 1er alinéa : accroissement temporaire d'activité.
3-b : article 3, 2ème alinéa : accroissement saisonnier d'activité.
3-1 : remplacement d'un fonctionnaire autorisé à servir à temps partiel ou indisponible (maladie, maternité...).
3-2 : vacance temporaire d'un emploi.
3-3-1° : absence de cadre d'emplois de fonctionnaires susceptibles d'assurer les fonctions correspondantes.
3-3-2° : emplois du niveau de la catégorie A lorsque les besoins des services ou la nature des fonctions le justifient.
3-3-3° : emplois de secrétaire de mairie des communes de moins de 1 000 habitants et de secrétaire des groupements composés de communes dont la population moyenne est inférieure à ce seuil.
3-3-4° : emplois à temps non complet des communes de moins de 1 000 habitants et des groupements composés de communes dont la population moyenne est inférieure à ce seuil, lorsque la quotité de temps de travail est inférieure à 50 %.
3-3-5° : emplois des communes de moins de 2 000 habitants et des groupements de communes de moins de 10 000 habitants dont la création ou la suppression dépend de la décision d'une autorité qui s'impose à la collectivité ou à l'établissement en matière de création, de changement de périmètre ou de suppression d'un service public.
3-4 : article 21 de la loi n° 2012-347 : contrat à durée indéterminée obligatoirement proposée à un agent contractuel.
38 : article 38 travailleurs handicapés catégorie C.
47 : article 47 recrutements directs sur emplois fonctionnels
110 : article 110 collaborateurs de groupes de cabinets.
110-1 : collaborateurs de groupes d'élus.
A : autres (préciser).

(5) Indiquer si l'agent contractuel est titulaire d'un contrat à durée déterminée (CDD) ou d'un contrat à durée indéterminée (CDI). Les contrats particuliers devront être labellisés « A / autres » et feront l'objet d'une précision (ex : « contrats aidés »).

(6) Occupent un emploi permanent de la fonction publique territoriale, les agents non titulaires recrutés sur le fondement des articles 3-1, 3-2, 3-3, 38 et 47 de la loi n° 84-53 du 26 janvier 1984, ainsi que les agents qui sont titulaires d'un contrat à durée indéterminée pris sur le fondement de l'article 21 de la loi n° 2012-347.

(7) Occupent un emploi non permanent de la fonction publique territoriale, les agents non titulaires recrutés sur le fondement des articles 3, 110 et 110-1.

(8) Si un contrat fixe comme référence de rémunération un traitement hors échelle, il convient de mentionner le chevron conformément à l'article 6 décret 85-1148 du 20 octobre 1985.

IV – ANNEXES	IV
AUTRES ELEMENTS D'INFORMATIONS LISTE DES ORGANISMES DANS LESQUELS A ETE PRIS UN ENGAGEMENT FINANCIER	C2

C2 – LISTES DES ORGANISMES DANS LESQUELS A ETE PRIS UN ENGAGEMENT FINANCIER (articles L. 2313-1 et L. 2313-1-1 du CGCT)

Les documents financiers et comptables de ces organismes sont mis à la disposition du public à (1). Toute personne a le droit de demander communication.

La nature de l'engagement (2)	Nom de l'organisme	Raison sociale de l'organisme	Nature juridique de l'organisme	Montant de l'engagement
Délégation de service public (3)				
Détention d'une part du capital				
Garantie ou cautionnement d'un emprunt				
Subventions supérieures à 75 000 € ou représentant plus de 50 % du produit figurant au compte de résultat de l'organisme				
Autres				

(1) Hôtel de ville pour les communes et siège de l'établissement pour les EPCI, syndicat, etc. et autres lieux publics désignés par la commune ou l'établissement.

(2) Indiquer la date de la décision (délibérations, contrats ou décisions de l'exécutif).

(3) Préciser la nature de la délégation (concession, affermage, régie intéressée, …).

IV – ANNEXES	IV
AUTRES ELEMENTS D'INFORMATIONS LISTE DES ORGANISMES DE REGROUPEMENT	C3.1

C3.1 – LISTE DES ORGANISMES DE REGROUPEMENT AUXQUELS ADHERE LA COMMUNE OU L'ETABLISSEMENT

DESIGNATION DES ORGANISMES	DATE D'ADHESION	MODE DE FINANCEMENT (1)	MONTANT DU FINANCEMENT
Etablissements publics de coopération intercommunale			
Autres organismes de regroupement			

(1) Indiquer si le financement est fait par TPZ, TPU, TPU + fiscalité additionnelle, fiscalité additionnelle ou sans fiscalité propre.

IV – ANNEXES	IV
AUTRES ELEMENTS D'INFORMATIONS LISTE DES ETABLISSEMENTS PUBLICS CREES PAR LA COMMUNE	C3.2

C3.2 – LISTE DES ETABLISSEMENTS PUBLICS CREES (1)

(1) Il s'agit de recenser les établissements publics créés par la collectivité pour l'exploitation directe d'un service public relevant de sa compétence.

Pour rappel, la collectivité a l'obligation de constituer une régie si le service concerné est de nature industrielle et commerciale (cf. article L. 1412-1 du CGCT) ou la faculté de constituer une régie si le service concerné est de nature administrative et n'est pas de ceux qui, par leur nature ou par la loi, ne peuvent être assurés que par la collectivité elle-même (cf. article L. 1412-2 du CGCT).

Les régies ainsi créées peuvent, au choix de la collectivité, être dotées :

- soit de la personnalité morale et de l'autonomie financière ;
- soit de la seule autonomie financière.

Cependant, il convient de préciser que seules les régies dotées de la personnalité morale et de l'autonomie financière sont dénommées établissement public et doivent être recensées dans cet état.

IV – ANNEXES	IV
AUTRES ELEMENTS D'INFORMATIONS LISTE DES SERVICES INDIVIDUALISES DANS UN BUDGET ANNEXE	C3.3

C3.3 – LISTE DES SERVICES INDIVIDUALISES DANS UN BUDGET ANNEXE

IV – ANNEXES	IV
AUTRES ELEMENTS D'INFORMATIONS LISTE DES SERVICES ASSUJETTIS A LA TVA ET NON ERIGES EN BUDGET ANNEXE	C3.4

C3.4 – LISTE DES SERVICES ASSUJETTIS A LA TVA ET NON ERIGES EN BUDGET ANNEXE

IV – ANNEXES	IV
DECISIONS EN MATIERE DE TAUX DE CONTRIBUTIONS DIRECTES	D1

D1 – TAUX DE CONTRIBUTIONS DIRECTES

Libellés	Bases notifiées (si connues à la date de vote)	Variation des bases/(N-1) (%)	Taux appliqués par décision de l'assemblée délibérante (%)	Variation de taux/N-1 (%)	Produit voté par l'assemblée délibérante	Variation du produit/N-1 (%)
TFPB	0,00	0,00	0,00	0,00	0,00	0,00
TFPNB	0,00	0,00	0,00	0,00	0,00	0,00
CFE	0,00	0,00	0,00	0,00	0,00	0,00
Taxe d'habitation sur les résidences secondaires.	0,00	0,00	0,00	0,00	0,00	0,00
TOTAL	**0,00**	**0,00**			**0,00**	**0,00**

IV – ANNEXES	IV
ARRETE ET SIGNATURES	D2

Nombre de membres en exercice : 0
Nombre de membres présents : 0
Nombre de suffrages exprimés : 0
VOTES :
Pour : 0
Contre : 0
Abstentions : 0

Date de convocation :

Présenté par (1),
A , le
,

Délibéré par l'assemblée (2), réunie en session
A , le
Les membres de l'assemblée délibérante (2),(3),

.

Certifié exécutoire par (1), compte tenu de la transmission en préfecture, le , et de la publication le

A , le

(1) Indiquer le maire ou le président de l'organisme.
(2) L'assemblée délibérante étant : .
(3) L'ajout des signataires est désormais facultatif.

REPUBLIQUE FRANÇAISE

Numéro SIRET 21710137700117	COLLECTIVITE DE RATTACHEMENT COMMUNE dont la population est de 3500 habitants et plus VILLE DE CLUNY

POSTE COMPTABLE DE : TRESORERIE DE CLUNY

SERVICE PUBLIC LOCAL

M. 49 (1)

Décision modificative 1 (3)

BUDGET : BUDGET EAU (3)

ANNEE 2023

(1) Compléter en fonction du service public local et du plan de comptes utilisé : M. 4, M. 41, M. 42, M. 43, M. 44 ou M. 49.
(2) Préciser s'il s'agit du budget supplémentaire ou d'une décision modificative.
(3) Indiquer le budget concerné : budget principal ou libellé du budget annexe.

Sommaire

I - Informations générales

Modalités de vote du budget 3

II - Présentation générale du budget

A1 - Vue d'ensemble - Sections 4
A2 - Vue d'ensemble - Section d'exploitation - Chapitres 5
A3 - Vue d'ensemble - Section d'investissement - Chapitres 7
B1 - Balance générale du budget - Dépenses 9
B2 - Balance générale du budget - Recettes 10

III - Vote du budget

A1 - Section d'exploitation - Détail des dépenses 12
A2 - Section d'exploitation - Détail des recettes 14
B1 - Section d'investissement - Détail des dépenses 15
B2 - Section d'investissement - Détail des recettes 16
B3 - Opérations d'équipement - Détail des chapitres et articles 17

IV - Annexes

A - Eléments du bilan

A1.1 - Etat de la dette - Détail des crédits de trésorerie 18
A1.2 - Etat de la dette - Répartition par nature de dette 19
A1.3 - Etat de la dette - Répartition des emprunts par structure de taux 23
A1.4 - Etat de la dette - Typologie de la répartition de l'encours 24
A1.5 - Etat de la dette - Détail des opérations de couverture 25
A1.6 - Etat de la dette - Autres dettes 27
A2 - Méthodes utilisées pour les amortissements 28
A3.1 - Etat des provisions et des dépréciations 29
A3.2 - Etalement des provisions 30
A4.1 - Equilibre des opérations financières - Dépenses 31
A4.2 - Equilibre des opérations financières - Recettes 32
A5.1.1 - Etat de ventilation des dépenses et recettes des services d'eau et d'assainissement - Exploitation (1) 33
A5.1.2 - Etat de ventilation des dépenses et recettes des services d'eau et d'assainissement - Investissement (1) 34
A5.2.1 - Etat de ventilation des dép. et rec. des services d'assainissement collectif et non collectif - Exploitation (1) 35
A5.2.2 - Etat de ventilation des dép. et rec. des services d'assainissement collectif et non collectif - Investissement (1) 36
A6 - Etat des charges transférées 37
A7 - Détail des opérations pour compte de tiers 38

B - Engagements hors bilan

B1.1 - Etat des emprunts garantis par la régie 39
B1.2 - Calcul du ratio d'endettement relatif aux garanties d'emprunt 40
B1.3 - Subventions versées dans le cadre du vote du budget 41
B1.4 - Etat des contrats de crédit-bail 42
B1.5 - Etat des contrats de partenariat public-privé 43
B1.6 - Etat des autres engagements donnés 44
B1.7 - Etat des engagements reçus 45
B2.1 - Etat des autorisations de programme et des crédits de paiement afférents 46
B2.2 - Etat des autorisations d'engagement et des crédits de paiement afférents 47

C - Autres éléments d'informations

C1.1 - Etat du personnel 48
C1.2 - Etat du personnel de la collectivité ou de l'établissement de rattachement employé par la régie 50
C2 - Liste des organismes dans lesquels a été pris un engagement financier (2) 51
C3 - Liste des services individualisés dans un budget annexe (3) 52

D - Arrêté et signatures

D - Arrêté et signatures 53

(1) Ces états ne sont obligatoires que pour les régies rattachées à des communes et groupements de communes de moins de 3 000 habitants ayant décidé d'établir un budget unique pour leurs services de distribution d'eau potable et d'assainissement dans les conditions fixées par l'article L. 2224-6 du CGCT. Ils n'existent qu'en M. 49.

(2) Ces états ne sont obligatoires que pour les régies rattachées à des communes de 3 500 habitants et plus (art. L. 2313-1 du CGCT), à des groupements comprenant au moins une commune de 3 500 habitants et plus (art. L. 5211-36 du CGCT, art L. 5711-1 CGCT) et à leurs établissements publics.

(3) Uniquement pour les services dotés de l'autonomie financière et de la personnalité morale.

Préciser, pour chaque annexe, si l'état est sans objet le cas échéant.

I – INFORMATIONS GENERALES	I
MODALITES DE VOTE DU BUDGET	

I – L'assemblée délibérante a voté le présent budget par nature :
- au niveau (1) du chapitre pour la section de fonctionnement ;
- au niveau (1) du chapitre pour la section d'investissement.
  - sans (2) les chapitres « opérations d'équipement » de l'état III B 3.

La liste des articles spécialisés sur lesquels l'ordonnateur ne peut procéder à des virements d'article à article est la suivante :

II – En l'absence de mention au paragraphe I ci-dessus, le budget est réputé voté par chapitre, et, en section d'investissement, sans chapitre de dépense « opération d'équipement ».

III – Les provisions sont (3) .

IV – La comparaison s'effectue par rapport au budget de l'exercice (4).

V – Le présent budget a été voté (5) sans reprise des résultats de l'exercice N-1.

(1) A compléter par « du chapitre » ou « de l'article ».

(2) Indiquer « avec » ou « sans » les chapitres opérations d'équipement.

(3) A compléter par un seul des deux choix suivants :
- semi-budgétaires (pas d'inscription en recette de la section d'investissement),
- budgétaires (délibération n° ……. du …….).

(4) Budget de l'exercice = budget primitif + budget supplémentaire + décision modificative, s'il y a lieu.

(5) A compléter par un seul des trois choix suivants :
- sans reprise des résultats de l'exercice N-1,
- avec reprise des résultats de l'exercice N-1 après le vote du compte administratif,
- avec reprise anticipée des résultats de l'exercice N-1.

II – PRESENTATION GENERALE DU BUDGET — II

VUE D'ENSEMBLE — A1

EXPLOITATION

		DEPENSES DE LA SECTION D'EXPLOITATION	RECETTES DE LASECTION D'EXPLOITATION
VOTE	CREDITS DE FONCTIONNEMENT VOTES AU TITRE DU PRESENT BUDGET (1)	13 941,16	0,00
	+	+	+
REPORTS	RESTES A REALISER (R.A.R) DE L'EXERCICE PRECEDENT (2)	0,00	0,00
REPORTS	002 RESULTAT D'EXPLOITATION REPORTE (2)	(si déficit) 0,00	(si excédent) 13 941,16
	=	=	=
	TOTAL DE LA SECTION D'EXPLOITATION (3)	13 941,16	13 941,16

INVESTISSEMENT

		DEPENSES DE LA SECTION D'INVESTISSEMENT	RECETTES DE LASECTION D'INVESTISSEMENT
VOTE	CREDITS D'INVESTISSEMENT (1) VOTES AU TITRE DU PRESENT BUDGET (y compris les comptes 1064 et 1068)	0,00	386 377,70
	+	+	+
REPORTS	RESTES A REALISER (R.A.R) DE L'EXERCICE PRECEDENT (2)	0,00	0,00
REPORTS	001 SOLDE D'EXECUTION DE LA SECTION D'INVESTISSEMENT REPORTE (2)	(si solde négatif) 234 009,79	(si solde positif) -152 367,91
	=	=	=
	TOTAL DE LA SECTION D'INVESTISSEMENT (3)	234 009,79	234 009,79

TOTAL

TOTAL DU BUDGET (3)	247 950,95	247 950,95

(1) Au budget primitif, les crédits votés correspondent aux crédits votés lors de cette étape budgétaire. De même, pour les décisions modificatives et le budget supplémentaire, les crédits votés correspondent aux crédits votés lors de l'étape budgétaire sans sommation avec ceux antérieurement votés lors du même exercice.
(2) A servir uniquement en cas de reprise des résultats de l'exercice précédent, soit après le vote du compte administratif, soit en cas de reprise anticipée des résultats.
Pour la section d'exploitation, les RAR sont constitués par l'ensemble des dépenses engagées et n'ayant pas donné lieu à service fait au 31 décembre de l'exercice précédent. En recettes, il s'agit des recettes certaines n'ayant pas donné lieu à l'émission d'un titre au 31/12 de l'exercice précédent.
Pour la section d'investissement, les RAR correspondent aux dépenses engagées non mandatées au 31/12 de l'exercice précédent telles qu'elles ressortent de la comptabilité des engagements et aux recettes certaines n'ayant pas donné lieu à l'émission d'un titre au 31/12 de l'exercice précédent.
(3) Total de la section d'exploitation = RAR + résultat reporté + crédits d'exploitation votés.
Total de la section d'investissement = RAR + solde d'exécution reporté + crédits d'investissement votés.
Total du budget = Total de la section d'exploitation + Total de la section d'investissement.

II – PRESENTATION GENERALE DU BUDGET — II
SECTION D'EXPLOITATION – CHAPITRES — A2

DEPENSES D'EXPLOITATION

Chap.	Libellé	Budget de l'exercice (1) I	Restes à réaliser N-1 (2) II	Propositions nouvelles	VOTE (3) III	TOTAL IV = I + II + III
011	Charges à caractère général	627 164,32	0,00	13 941,16	13 941,16	641 105,48
012	Charges de personnel, frais assimilés	25 000,00	0,00	0,00	0,00	25 000,00
014	Atténuations de produits	0,00	0,00	0,00	0,00	0,00
65	Autres charges de gestion courante	35 000,00	0,00	0,00	0,00	35 000,00
	Total des dépenses de gestion des services	**687 164,32**	**0,00**	**13 941,16**	**13 941,16**	**701 105,48**
66	Charges financières	4 030,00	0,00	0,00	0,00	4 030,00
67	Charges exceptionnelles	750,00	0,00	0,00	0,00	750,00
68	Dotations aux provisions et dépréciat° (4)	0,00		0,00	0,00	0,00
69	Impôts sur les bénéfices et assimilés (5)	0,00	0,00	0,00	0,00	0,00
022	Dépenses imprévues	0,00		0,00	0,00	0,00
	Total des dépenses réelles d'exploitation	**691 944,32**	**0,00**	**13 941,16**	**13 941,16**	**705 885,48**
023	*Virement à la section d'investissement (6)*	*0,00*		*0,00*	*0,00*	*0,00*
042	*Opérat° ordre transfert entre sections (6)*	*86 000,00*		*0,00*	*0,00*	*86 000,00*
043	*Opérat° ordre intérieur de la section (6)*	*0,00*		*0,00*	*0,00*	*0,00*
	Total des dépenses d'ordre d'exploitation	***86 000,00***		***0,00***	***0,00***	***86 000,00***
	TOTAL	**777 944,32**	**0,00**	**13 941,16**	**13 941,16**	**791 885,48**

+

D 002 RESULTAT REPORTE OU ANTICIPE (2)	**0,00**

=

TOTAL DES DEPENSES D'EXPLOITATION CUMULEES	**791 885,48**

RECETTES D'EXPLOITATION

Chap.	Libellé	Budget de l'exercice (1) I	Restes à réaliser N-1 (2) II	Propositions nouvelles	VOTE (3) III	TOTAL IV = I + II + III
013	Atténuations de charges	0,00	0,00	0,00	0,00	0,00
70	Ventes produits fabriqués, prestations	715 000,00	0,00	0,00	0,00	715 000,00
73	Produits issus de la fiscalité (7)	0,00	0,00	0,00	0,00	0,00
74	Subventions d'exploitation	0,00	0,00	0,00	0,00	0,00
75	Autres produits de gestion courante	0,00	0,00	0,00	0,00	0,00
	Total des recettes de gestion des services	**715 000,00**	**0,00**	**0,00**	**0,00**	**715 000,00**
76	Produits financiers	0,00	0,00	0,00	0,00	0,00
77	Produits exceptionnels	0,00	0,00	0,00	0,00	0,00
78	Reprises sur provisions et dépréciations (4)	0,00		0,00	0,00	0,00
	Total des recettes réelles d'exploitation	**715 000,00**	**0,00**	**0,00**	**0,00**	**715 000,00**
042	*Opérat° ordre transfert entre sections (6)*	*35 062,00*		*0,00*	*0,00*	*35 062,00*
043	*Opérat° ordre intérieur de la section (6)*	*0,00*		*0,00*	*0,00*	*0,00*
	Total des recettes d'ordre d'exploitation	***35 062,00***		***0,00***	***0,00***	***35 062,00***
	TOTAL	**750 062,00**	**0,00**	**0,00**	**0,00**	**750 062,00**

+

R 002 RESULTAT REPORTE OU ANTICIPE (2)	**41 823,48**

=

TOTAL DES RECETTES D'EXPLOITATION CUMULEES	**791 885,48**

Pour information :

AUTOFINANCEMENT PREVISIONNEL DÉGAGÉ AU PROFIT DE LA SECTION D'INVESTISSEMENT (8)	**50 938,00**

Il s'agit, pour un budget voté en équilibre, des ressources propres correspondant à l'excédent des recettes réelles de fonctionnement sur les dépenses réelles de fonctionnement. Il sert à financer le remboursement du capital de la dette et les nouveaux investissements de la régie.

(1) Cf. Modalités de vote I.

(2) Inscrire en cas de reprise des résultats de l'exercice précédent (après vote du compte administratif ou si reprise anticipée des résultats).

(3) Le vote de l'organe délibérant porte uniquement sur les propositions nouvelles.

(4) Si la régie applique le régime des provisions semi-budgétaires, ainsi que pour la dotation aux dépréciations des stocks de fournitures et de marchandises, des créances et des valeurs mobilières de placement, aux dépréciations des comptes de tiers et aux dépréciations des comptes financiers.

(5) Ce chapitre n'existe pas en M. 49.

(6) DE 023 = RI 021 ; DI 040 = RE 042 ; RI 040 = DE 042 ; DI 041 = RI 041 ; DE 043 = RE 043.

(7) Ce chapitre existe uniquement en M. 41, M. 43 et M. 44.

(8) Solde de l'opération *DE 023 + DE 042 – RE 042* ou solde de l'opération *RI 021 + RI 040 – DI 040*.

II – PRESENTATION GENERALE DU BUDGET — II
SECTION D'INVESTISSEMENT – CHAPITRES — A3

DEPENSES D'INVESTISSEMENT

Chap.	Libellé	Budget de l'exercice (1) I	Restes à réaliser N-1 (2) II	Propositions nouvelles	VOTE (3) III	TOTAL IV = I + II + III
20	Immobilisations incorporelles	27 171,00	0,00	0,00	0,00	27 171,00
21	Immobilisations corporelles	7 150,60	0,00	0,00	0,00	7 150,60
22	Immobilisations reçues en affectation	0,00	0,00	0,00	0,00	0,00
23	Immobilisations en cours	1 083 021,27	0,00	0,00	0,00	1 083 021,27
	Total des opérations d'équipement	0,00	0,00	0,00	0,00	0,00
	Total des dépenses d'équipement	**1 117 342,87**	**0,00**	**0,00**	**0,00**	**1 117 342,87**
10	Dotations, fonds divers et réserves	0,00	0,00	0,00	0,00	0,00
13	Subventions d'investissement	0,00	0,00	0,00	0,00	0,00
16	Emprunts et dettes assimilées	14 800,00	0,00	0,00	0,00	14 800,00
18	Compte de liaison : affectat° (BA,régie) (5)	0,00	0,00	0,00	0,00	0,00
26	Participat° et créances rattachées	0,00	0,00	0,00	0,00	0,00
27	Autres immobilisations financières	0,00	0,00	0,00	0,00	0,00
020	Dépenses imprévues	0,00		0,00	0,00	0,00
	Total des dépenses financières	**14 800,00**	**0,00**	**0,00**	**0,00**	**14 800,00**
45…	**Total des opérations pour compte de tiers (6)**	**0,00**	**0,00**	**0,00**	**0,00**	**0,00**
	Total des dépenses réelles d'investissement	**1 132 142,87**	**0,00**	**0,00**	**0,00**	**1 132 142,87**
040	*Opérat° ordre transfert entre sections (4)*	*35 062,00*		*0,00*	*0,00*	*35 062,00*
041	*Opérations patrimoniales (4)*	*0,00*		*0,00*	*0,00*	*0,00*
	Total des dépenses d'ordre d'investissement	***35 062,00***		***0,00***	***0,00***	***35 062,00***
	TOTAL	**1 167 204,87**	**0,00**	**0,00**	**0,00**	**1 167 204,87**

+

D 001 SOLDE D'EXECUTION NEGATIF REPORTE OU ANTICIPE (2)	**468 019,58**

=

TOTAL DES DEPENSES D'INVESTISSEMENT CUMULEES	**1 635 224,45**

RECETTES D'INVESTISSEMENT

Chap.	Libellé	Budget de l'exercice (1) I	Restes à réaliser N-1 (2) II	Propositions nouvelles	VOTE (3) III	TOTAL IV = I + II + III
13	Subventions d'investissement	849 245,83	0,00	0,00	0,00	849 245,83
16	Emprunts et dettes assimilées (hors 165)	452 027,67	0,00	402 012,25	402 012,25	854 039,92
20	Immobilisations incorporelles	0,00	0,00	0,00	0,00	0,00
21	Immobilisations corporelles	0,00	0,00	0,00	0,00	0,00
22	Immobilisations reçues en affectation	0,00	0,00	0,00	0,00	0,00
23	Immobilisations en cours	0,00	0,00	0,00	0,00	0,00
	Total des recettes d'équipement	**1 301 273,50**	**0,00**	**402 012,25**	**402 012,25**	**1 703 285,75**
10	Dotations, fonds divers et réserves	0,00	0,00	0,00	0,00	0,00
106	Réserves (7)	13 941,16	0,00	-15 634,55	-15 634,55	-1 693,39
165	Dépôts et cautionnements reçus	0,00	0,00	0,00	0,00	0,00
18	Compte de liaison : affectat° (BA,régie) (5)	0,00	0,00	0,00	0,00	0,00
26	Participat° et créances rattachées	0,00	0,00	0,00	0,00	0,00
27	Autres immobilisations financières	0,00	0,00	0,00	0,00	0,00
	Total des recettes financières	**13 941,16**	**0,00**	**-15 634,55**	**-15 634,55**	**-1 693,39**
45…	**Total des opérations pour le compte de tiers (6)**	**0,00**	**0,00**	**0,00**	**0,00**	**0,00**
	Total des recettes réelles d'investissement	**1 315 214,66**	**0,00**	**386 377,70**	**386 377,70**	**1 701 592,36**
021	*Virement de la section d'exploitation (4)*	*0,00*		*0,00*	*0,00*	*0,00*
040	*Opérat° ordre transfert entre sections (4)*	*86 000,00*		*0,00*	*0,00*	*86 000,00*
041	*Opérations patrimoniales (4)*	*0,00*		*0,00*	*0,00*	*0,00*
	Total des recettes d'ordre d'investissement	***86 000,00***		***0,00***	***0,00***	***86 000,00***
	TOTAL	**1 401 214,66**	**0,00**	**386 377,70**	**386 377,70**	**1 787 592,36**

+

R 001 SOLDE D'EXECUTION POSITIF REPORTE OU ANTICIPE (2)	**-152 367,91**

=

TOTAL DES RECETTES D'INVESTISSEMENT CUMULEES	**1 635 224,45**

Pour information :

Il s'agit, pour un budget voté en équilibre, des ressources propres correspondant à l'excédent des recettes réelles de fonctionnement sur les dépenses réelles de fonctionnement. Il sert à financer le remboursement du capital de la dette et les nouveaux investissements de la régie.

AUTOFINANCEMENT PREVISIONNEL DÉGAGÉ PAR LA SECTION DE FONCTIONNEMENT (8)	**50 938,00**

(1) Cf. Modalités de vote I.

(2) Inscrire en cas de reprise des résultats de l'exercice précédent (après vote du compte administratif ou si reprise anticipée des résultats).

(3) Le vote de l'organe délibérant porte uniquement sur les propositions nouvelles.

(4) DE 023 = RI 021 ; DI 040 = RE 042 ; RI 040 = DE 042 ; DI 041 = RI 041 ; DE 043 = RE 043.

(5) A servir uniquement, en dépense, lorsque la régie effectue une dotation initiale en espèces au profit d'un service public non personnalisé qu'elle crée et, en recettes, lorsque le service non personnalisé reçoit une dotation en espèces de la part de sa collectivité de rattachement.

(6) Seul le total des opérations réelles pour compte de tiers figure sur cet état (voir le détail Annexe IV-A7).

(7) Le compte 106 n'est pas un chapitre mais un article du chapitre 10.

(8) Solde de l'opération *DE 023 + DE 042 – RE 042* ou solde de l'opération *RI 021 + RI 040 – DI 040*.

II – PRESENTATION GENERALE DU BUDGET — II

BALANCE GENERALE DU BUDGET — B1

1 – DEPENSES (du présent budget + restes à réaliser)

	EXPLOITATION	Opérations réelles (1)	Opérations d'ordre (2)	TOTAL
011	Charges à caractère général	13 941,16		13 941,16
012	Charges de personnel, frais assimilés	0,00		0,00
014	Atténuations de produits	0,00		0,00
60	*Achats et variation des stocks (3)*		*0,00*	0,00
65	Autres charges de gestion courante	0,00		0,00
66	Charges financières	0,00	*0,00*	0,00
67	Charges exceptionnelles	0,00	*0,00*	0,00
68	Dot. Amortist, dépréciat°, provisions	0,00	*0,00*	0,00
69	Impôts sur les bénéfices et assimilés (4)	0,00		0,00
71	*Production stockée (ou déstockage) (3)*		*0,00*	0,00
022	Dépenses imprévues	0,00		0,00
023	*Virement à la section d'investissement*		*0,00*	0,00
	Dépenses d'exploitation – Total	**13 941,16**	***0,00***	**13 941,16**

+

D 002 RESULTAT REPORTE OU ANTICIPE	**0,00**

=

TOTAL DES DEPENSES D'EXPLOITATION CUMULEES	**13 941,16**

	INVESTISSEMENT	Opérations réelles (1)	Opérations d'ordre (2)	TOTAL
10	Dotations, fonds divers et réserves	0,00	*0,00*	0,00
13	Subventions d'investissement	0,00	*0,00*	0,00
14	*Prov. Réglementées, amort. dérogatoires*		*0,00*	0,00
15	*Provisions pour risques et charges (5)*		*0,00*	0,00
16	Emprunts et dettes assimilées (sauf 1688 non budgétaire)	0,00	*0,00*	0,00
18	Compte de liaison : affectat° (BA,régie)	0,00		0,00
	Total des opérations d'équipement	0,00		0,00
20	Immobilisations incorporelles (6)	0,00	0,00	0,00
21	Immobilisations corporelles (6)	0,00	0,00	0,00
22	Immobilisations reçues en affectation (6)	0,00	0,00	0,00
23	Immobilisations en cours (6)	0,00	0,00	0,00
26	Participations et créances rattachées	0,00	*0,00*	0,00
27	Autres immobilisations financières	0,00	*0,00*	0,00
28	*Amortissement des immobilisations (reprises)*		*0,00*	0,00
29	*Dépréciation des immobilisations*		*0,00*	0,00
39	*Dépréciat° des stocks et en-cours*		*0,00*	0,00
45…	Opérations pour compte de tiers (7)	0,00	*0,00*	0,00
481	*Charges à répartir plusieurs exercices*		*0,00*	0,00
3…	Stocks	0,00	*0,00*	0,00
020	Dépenses imprévues	0,00		0,00
	Dépenses d'investissement – Total	**0,00**	***0,00***	**0,00**

+

D 001 SOLDE D'EXECUTION NEGATIF REPORTE OU ANTICIPE	**234 009,79**

=

TOTAL DES DEPENSES D'INVESTISSEMENT CUMULEES	**234 009,79**

(1) Y compris les opérations relatives au rattachement des charges et des produits et les opérations d'ordre semi-budgétaires.

(2) Voir liste des opérations d'ordre.

(3) Permet de retracer les variations de stocks (sauf stocks de marchandises et de fournitures).

(4) Ce chapitre n'existe pas en M. 49.

(5) Si la régie applique le régime des provisions budgétaires.

(6) Hors chapitres « opérations d'équipement ».

(7) Seul le total des opérations pour compte de tiers figure sur cet état (voir le détail Annexe IV A7).

II – PRESENTATION GENERALE DU BUDGET	II
BALANCE GENERALE DU BUDGET	B2

2 – RECETTES (du présent budget + restes à réaliser)

	EXPLOITATION	Opérations réelles (1)	Opérations d'ordre (2)	TOTAL
013	Atténuations de charges	0,00		0,00
60	*Achats et variation des stocks (3)*		*0,00*	0,00
70	Ventes produits fabriqués, prestations	0,00		0,00
71	*Production stockée (ou déstockage) (3)*		*0,00*	0,00
72	*Production immobilisée*		*0,00*	0,00
73	Produits issus de la fiscalité (6)	0,00		0,00
74	Subventions d'exploitation	0,00		0,00
75	Autres produits de gestion courante	0,00		0,00
76	Produits financiers	0,00	*0,00*	0,00
77	Produits exceptionnels	0,00	*0,00*	0,00
78	Reprise amort., dépreciat° et provisions	0,00	*0,00*	0,00
79	*Transferts de charges*		*0,00*	0,00
	Recettes d'exploitation – Total	**0,00**	***0,00***	**0,00**

+

R 002 RESULTAT REPORTE OU ANTICIPE	**13 941,16**

=

TOTAL DES RECETTES D'EXPLOITATION CUMULEES	**13 941,16**

	INVESTISSEMENT	Opérations réelles (1)	Opérations d'ordre (2)	TOTAL
10	Dotations, fonds divers et réserves (sauf 106)	0,00	*0,00*	0,00
13	Subventions d'investissement	0,00	*0,00*	0,00
14	*Prov. Réglementées, amort. dérogatoires*		*0,00*	0,00
15	*Provisions pour risques et charges (4)*		*0,00*	0,00
16	Emprunts et dettes assimilées (sauf 1688 non budgétaire)	402 012,25	*0,00*	402 012,25
18	Comptes liaison : affectat° BA, régies	0,00	*0,00*	0,00
20	Immobilisations incorporelles	0,00	*0,00*	0,00
21	Immobilisations corporelles	0,00	*0,00*	0,00
22	Immobilisations reçues en affectation	0,00	*0,00*	0,00
23	Immobilisations en cours	0,00	*0,00*	0,00
26	Participations et créances rattachées	0,00	*0,00*	0,00
27	Autres immobilisations financières	0,00	*0,00*	0,00
28	*Amortissement des immobilisations*		*0,00*	0,00
29	*Dépréciation des immobilisations (4)*		*0,00*	0,00
39	*Dépréciat° des stocks et en-cours (4)*		*0,00*	0,00
45…	Opérations pour compte de tiers (5)	0,00	*0,00*	0,00
481	*Charges à répartir plusieurs exercices*		*0,00*	0,00
491	*Dépréciations des comptes de clients*		*0,00*	0,00
3…	Stocks	0,00	*0,00*	0,00
021	*Virement de la section d'exploitation*		*0,00*	0,00
	Recettes d'investissement – Total	**402 012,25**	***0,00***	**402 012,25**

+

R 001 SOLDE D'EXECUTION POSITIF REPORTE OU ANTICIPE	**-152 367,91**

+

AFFECTATION AUX COMPTES 106	**-15 634,55**

=

TOTAL DES RECETTES D'INVESTISSEMENT CUMULEES	**234 009,79**

(1) Y compris les opérations relatives au rattachement des charges et des produits et les opérations d'ordre semi-budgétaires.

(2) Voir liste des opérations d'ordre.

(3) Permet de retracer les variations de stocks (sauf stocks de marchandises et de fournitures).

(4) Si la régie applique le régime des provisions budgétaires.

(5) Seul le total des opérations pour compte de tiers figure sur cet état (voir le détail Annexe IV A7).

(6) Ce chapitre existe uniquement en M. 41, en M. 43 et en M. 44.

III – VOTE DU BUDGET — III

SECTION D'EXPLOITATION – DETAIL DES DEPENSES — A1

Chap / art (1)	Libellé (1)	Budget de l'exercice (2)	Propositions nouvelles (3)	Vote (4)
011	**Charges à caractère général (5) (6)**	**627 164,32**	**13 941,16**	**13 941,16**
6061	Fournitures non stockables (eau, énergie	100 000,00	0,00	0,00
611	Sous-traitance générale	324 034,32	13 941,16	13 941,16
616	Primes d'assurances	130,00	0,00	0,00
622	Rémunérations intermédiaires, honoraires	48 000,00	0,00	0,00
6378	Autres taxes et redevances	155 000,00	0,00	0,00
012	**Charges de personnel, frais assimilés**	**25 000,00**	**0,00**	**0,00**
648	Autres charges de personnel	25 000,00	0,00	0,00
014	**Atténuations de produits (7)**	**0,00**	**0,00**	**0,00**
65	**Autres charges de gestion courante**	**35 000,00**	**0,00**	**0,00**
6541	Créances admises en non-valeur	15 000,00	0,00	0,00
658	Charges diverses de gestion courante	20 000,00	0,00	0,00
TOTAL = DEPENSES DE GESTION DES SERVICES (a) = (011 + 012 + 014 + 65)		**687 164,32**	**13 941,16**	**13 941,16**
66	**Charges financières (b) (8)**	**4 030,00**	**0,00**	**0,00**
66111	Intérêts réglés à l'échéance	4 000,00	0,00	0,00
66112	Intérêts - Rattachement des ICNE	30,00	0,00	0,00
67	**Charges exceptionnelles (c)**	**750,00**	**0,00**	**0,00**
673	Titres annulés (sur exercices antérieurs	750,00	0,00	0,00
68	**Dotations aux provisions et dépréciat° (d) (9)**	**0,00**	**0,00**	**0,00**
69	**Impôts sur les bénéfices et assimilés (e) (10)**	**0,00**	**0,00**	**0,00**
022	**Dépenses imprévues (f)**	**0,00**	**0,00**	**0,00**
TOTAL DES DEPENSES REELLES = a + b + c + d + e + f		**691 944,32**	**13 941,16**	**13 941,16**
023	***Virement à la section d'investissement***	***0,00***	***0,00***	***0,00***
042	***Opérat° ordre transfert entre sections (11) (12)***	***86 000,00***	***0,00***	***0,00***
6811	*Dot. amort. Immos incorp. et corporelles*	*86 000,00*	*0,00*	*0,00*
TOTAL DES PRELEVEMENTS AU PROFIT DE LA SECTION D'INVESTISSEMENT		***86 000,00***	***0,00***	***0,00***
043	***Opérat° ordre intérieur de la section***	***0,00***	***0,00***	***0,00***
TOTAL DES DEPENSES D'ORDRE		***86 000,00***	***0,00***	***0,00***
TOTAL DES DEPENSES D'EXPLOITATION DE L'EXERCICE (= Total des opérations réelles et d'ordre)		**777 944,32**	**13 941,16**	**13 941,16**

+

RESTES A REALISER N-1 (13)	**0,00**

+

D 002 RESULTAT REPORTE OU ANTICIPE (13)	**0,00**

=

TOTAL DES DEPENSES D'EXPLOITATION CUMULEES	**13 941,16**

Détail du calcul des ICNE au compte 66112 (8)

Montant des ICNE de l'exercice	122,72
- Montant des ICNE de l'exercice N-1	163,07
= Différence ICNE N – ICNE N-1	30,00

(1) Détailler les chapitres budgétaires par article conformément au plan de comptes appliqué par la commune ou l'établissement.

(2) cf. Modalités de vote I.

(3) Hors restes à réaliser.

(4) Le vote de l'organe délibérant porte uniquement sur les propositions nouvelles.

(5) Le compte 621 est retracé au sein du chapitre 012.

(6) Le compte 634 est uniquement ouvert en M. 41.

(7) Le compte 739 est uniquement ouvert en M. 43 et en M. 44.

(8) Le montant des ICNE de l'exercice correspond au montant de l'étape en cours cumulé aux crédits de l'exercice. Si le montant des ICNE de l'exercice est inférieur au montant de l'exercice N-1, le montant du compte 66112 sera négatif.

(9)Si la régie applique le régime des provisions semi-budgétaires, ainsi que pour la dotation aux dépréciations des stocks de fournitures et de marchandises, des créances et des valeurs mobilières de placement, aux dépréciations des comptes de tiers et aux dépréciations des comptes financiers.

(10) Ce chapitre n'existe pas en M. 49.

(11) Cf. définitions du chapitre des opérations d'ordre, *DE 042 = RI 040.*

(12) Le compte 6815 peut figurer dans le détail du chapitre 042 si la régie applique le régime des provisions budgétaires.

(13) Inscrire en cas de reprise des résultats de l'exercice précédent (après vote du compte administratif ou si reprise anticipée des résultats).

III – VOTE DU BUDGET — III

SECTION D'EXPLOITATION – DETAIL DES RECETTES — A2

Chap / art (1)	Libellé (1)	Budget de l'exercice (2)	Propositions nouvelles (3)	Vote (4)
013	**Atténuations de charges (5)**	**0,00**	**0,00**	**0,00**
70	**Ventes produits fabriqués, prestations**	**715 000,00**	**0,00**	**0,00**
7011	Eau	605 000,00	0,00	0,00
70128	Autres taxes et redevances	110 000,00	0,00	0,00
73	**Produits issus de la fiscalité (6)**	**0,00**	**0,00**	**0,00**
74	**Subventions d'exploitation**	**0,00**	**0,00**	**0,00**
75	**Autres produits de gestion courante**	**0,00**	**0,00**	**0,00**
	TOTAL = RECETTES DE GESTION DES SERVICES (a) = 013 + 70 + 73 + 74 + 75	**715 000,00**	**0,00**	**0,00**
76	**Produits financiers (b)**	**0,00**	**0,00**	**0,00**
77	**Produits exceptionnels (c)**	**0,00**	**0,00**	**0,00**
78	**Reprises sur provisions et dépréciations (d) (7)**	**0,00**	**0,00**	**0,00**
	TOTAL DES RECETTES REELLES = a + b + c + d	**715 000,00**	**0,00**	**0,00**
042	***Opérat° ordre transfert entre sections (8) (9)***	***35 062,00***	***0,00***	***0,00***
777	*Quote-part subv invest transf cpte résul*	*35 062,00*	*0,00*	*0,00*
043	***Opérat° ordre intérieur de la section (8)***	***0,00***	***0,00***	***0,00***
	TOTAL DES RECETTES D'ORDRE	***35 062,00***	***0,00***	***0,00***
	TOTAL DES RECETTES D'EXPLOITATION DE L'EXERCICE (= Total des opérations réelles et d'ordre)	**750 062,00**	**0,00**	**0,00**

+

RESTES A REALISER N-1 (10)	**0,00**

+

R 002 RESULTAT REPORTE OU ANTICIPE (10)	**13 941,16**

=

TOTAL DES RECETTES D'EXPLOITATION CUMULEES	**13 941,16**

Détail du calcul des ICNE au compte 7622 (11)

Montant des ICNE de l'exercice	0,00
- Montant des ICNE de l'exercice N-1	0,00
= Différence ICNE N – ICNE N-1	0,00

(1) Détailler les chapitres budgétaires par article conformément au plan de comptes appliqué par la régie.

(2) cf. Modalités de vote I.

(3) Hors restes à réaliser.

(4) Le vote de l'assemblée porte uniquement sur les propositions nouvelles.

(5) Le compte 699 n'existe pas en M. 49.

(6) Ce chapitre existe uniquement en M. 41, M. 43 et M. 44.

(7)Si la régie applique le régime des provisions semi-budgétaires, ainsi que pour la dotation aux dépréciations des stocks de fournitures et de marchandises, des créances et des valeurs mobilières de placement, aux dépréciations des comptes de tiers et aux dépréciations des comptes financiers.

(8) Cf. définitions du chapitre des opérations d'ordre, *RE 042 = DI 040, RE 043 = DE 043.*

(9) Le compte 7815 peut figurer dans le détail du chapitre 042 si la régie applique le régime des provisions budgétaires.

(10) Inscrire en cas de reprise des résultats de l'exercice précédent (après vote du compte administratif ou si reprise anticipée des résultats).

(11) Le montant des ICNE de l'exercice correspond au montant de l'étape en cours cumulé aux crédits de l'exercice. Si le montant des ICNE de l'exercice est inférieur au montant de l'exercice N-1, le montant du compte 7622 sera négatif.

III – VOTE DU BUDGET — III

SECTION D'INVESTISSEMENT – DETAIL DES DEPENSES — B1

Chap / art (1)	Libellé (1)	Budget de l'exercice (2)	Propositions nouvelles (3)	Vote (4)
20	**Immobilisations incorporelles (hors opérations)**	**27 171,00**	**0,00**	**0,00**
203	Frais d'études, recherche, développement	27 171,00	0,00	0,00
21	**Immobilisations corporelles (hors opérations)**	**7 150,60**	**0,00**	**0,00**
2158	Autres Instal. matériel, outil. techniq.	7 150,60	0,00	0,00
22	**Immobilisations reçues en affectation (hors opérations)**	**0,00**	**0,00**	**0,00**
23	**Immobilisations en cours (hors opérations)**	**1 083 021,27**	**0,00**	**0,00**
2315	Installat°, matériel et outillage techni	1 083 021,27	0,00	0,00
	Total des dépenses d'équipement	**1 117 342,87**	**0,00**	**0,00**
10	**Dotations, fonds divers et réserves**	**0,00**	**0,00**	**0,00**
13	**Subventions d'investissement**	**0,00**	**0,00**	**0,00**
16	**Emprunts et dettes assimilées**	**14 800,00**	**0,00**	**0,00**
1641	Emprunts en euros	14 800,00	0,00	0,00
18	**Compte de liaison : affectat° (BA,régie)**	**0,00**	**0,00**	**0,00**
26	**Participat° et créances rattachées**	**0,00**	**0,00**	**0,00**
27	**Autres immobilisations financières**	**0,00**	**0,00**	**0,00**
020	**Dépenses imprévues**	**0,00**	**0,00**	**0,00**
	Total des dépenses financières	**14 800,00**	**0,00**	**0,00**
	Total des dépenses d'opérations pour compte de tiers	**0,00**	**0,00**	**0,00**
	TOTAL DEPENSES REELLES	**1 132 142,87**	**0,00**	**0,00**
040	***Opérat° ordre transfert entre sections (7) (8)***	***35 062,00***	***0,00***	***0,00***
	Reprises sur autofinancement antérieur	***35 062,00***	***0,00***	***0,00***
1391	*Subventions d'équipement*	*35 062,00*	*0,00*	*0,00*
	Charges transférées	***0,00***	***0,00***	***0,00***
041	***Opérations patrimoniales (9)***	***0,00***	***0,00***	***0,00***
	TOTAL DEPENSES D'ORDRE	***35 062,00***	***0,00***	***0,00***
	TOTAL DES DEPENSES D'INVESTISSEMENT DE L'EXERCICE (= Total des dépenses réelles et d'ordre)	**1 167 204,87**	**0,00**	**0,00**

+

RESTES A REALISER N-1 (10)	**0,00**

+

D 001 SOLDE D'EXECUTION NEGATIF REPORTE OU ANTICIPE (10)	**234 009,79**

=

TOTAL DES DEPENSES D'INVESTISSEMENT CUMULEES	**234 009,79**

(1) Détailler les chapitres budgétaires par article conformément au plan de comptes appliqué par la régie.
(2) cf. Modalités de vote, I.
(3) Hors restes à réaliser.
(4) Le vote de l'organe délibérant porte uniquement sur les propositions nouvelles.
(5) Voir état III B 3 pour le détail des opérations d'équipement.
(6) Voir annexe IV A7 pour le détail des opérations pour compte de tiers.
(7) Cf. définitions du chapitre des opérations d'ordre, *DI 040 = RE 042.*
(8) Le compte 15…2 peut figurer dans le détail du chapitre 042 si la régie applique le régime des provisions budgétaires.
(9) Cf. définitions du chapitre des opérations d'ordre, *DI 041 = RI 041.*
(10) Inscrire en cas de reprise des résultats de l'exercice précédent (après vote du compte administratif ou si reprise anticipée des résultats).

III – VOTE DU BUDGET — III

SECTION D'INVESTISSEMENT – DETAIL DES RECETTES — B2

Chap / art (1)	Libellé (1)	Budget de l'exercice (2)	Propositions nouvelles (3)	Vote (4)
13	**Subventions d'investissement**	**849 245,83**	**0,00**	**0,00**
131	Subvention d'équipement	849 245,83	0,00	0,00
16	**Emprunts et dettes assimilées (hors 165)**	**452 027,67**	**402 012,25**	**402 012,25**
1641	Emprunts en euros	452 027,67	402 012,25	402 012,25
20	**Immobilisations incorporelles**	**0,00**	**0,00**	**0,00**
21	**Immobilisations corporelles**	**0,00**	**0,00**	**0,00**
22	**Immobilisations reçues en affectation**	**0,00**	**0,00**	**0,00**
23	**Immobilisations en cours**	**0,00**	**0,00**	**0,00**
	Total des recettes d'équipement	**1 301 273,50**	**402 012,25**	**402 012,25**
10	**Dotations, fonds divers et réserves**	**13 941,16**	**-15 634,55**	**-15 634,55**
1068	Autres réserves	13 941,16	-15 634,55	-15 634,55
165	**Dépôts et cautionnements reçus**	**0,00**	**0,00**	**0,00**
18	**Compte de liaison : affectat° (BA,régie)**	**0,00**	**0,00**	**0,00**
26	**Participat° et créances rattachées**	**0,00**	**0,00**	**0,00**
27	**Autres immobilisations financières**	**0,00**	**0,00**	**0,00**
	Total des recettes financières	**13 941,16**	**-15 634,55**	**-15 634,55**
	Total des recettes d'opérations pour compte de tiers	**0,00**	**0,00**	**0,00**
	TOTAL RECETTES REELLES	**1 315 214,66**	**386 377,70**	**386 377,70**
021	***Virement de la section d'exploitation***	***0,00***	***0,00***	***0,00***
040	***Opérat° ordre transfert entre sections (6) (7)***	***86 000,00***	***0,00***	***0,00***
28158	*Autres matériels, outillage technique*	*86 000,00*	*0,00*	*0,00*
	TOTAL DES PRELEVEMENTS PROVENANT DE LA SECTION D'EXPLOITATION	***86 000,00***	***0,00***	***0,00***
041	***Opérations patrimoniales (8)***	***0,00***	***0,00***	***0,00***
	TOTAL RECETTES D'ORDRE	***86 000,00***	***0,00***	***0,00***
	TOTAL DES RECETTES D'INVESTISSEMENT DE L'EXERCICE (= Total des recettes réelles et d'ordre)	**1 401 214,66**	**386 377,70**	**386 377,70**

+

RESTES A REALISER N-1 (9)	**0,00**

+

R 001 SOLDE D'EXECUTION POSITIF REPORTE OU ANTICIPE (9)	**-152 367,91**

=

TOTAL DES RECETTES D'INVESTISSEMENT CUMULEES	**234 009,79**

(1) Détailler les chapitres budgétaires par article conformément au plan de comptes appliqué par la régie.

(2) cf. Modalités de vote, I.

(3) Hors restes à réaliser.

(4) Le vote de l'organe délibérant porte uniquement sur les propositions nouvelles.

(5) Voir annexe IV A7 pour le détail des opérations pour compte de tiers.

(6) Cf. définitions du chapitre des opérations d'ordre, R*I 040 = DE 042.*

(7) Le compte 15…2 peut figurer dans le détail du chapitre 042 si la régie applique le régime des provisions budgétaires.

(8) Cf. définitions du chapitre des opérations d'ordre, D*I 041 = RI 041.*

(9) Inscrire en cas de reprise des résultats de l'exercice précédent (après vote du compte administratif ou si reprise anticipée des résultats).

III – VOTE DU BUDGET	III
DETAIL DES CHAPITRES D'OPERATION D'EQUIPEMENT	B3

Cet état ne contient pas d'information.

IV – ANNEXES	IV
ELEMENTS DU BILAN – ETAT DE LA DETTE – DETAIL DES CREDITS DE TRESORERIE	A1.1

A1.1 – DETAIL DES CREDITS DE TRESORERIE (1)

Nature (Pour chaque ligne, indiquer le numéro de contrat)	Date de la décision de réaliser la ligne de trésorerie (2)	Montant maximum autorisé au 01/01/N	Montant des tirages N-1	Montant des remboursements N-1		Encours restant dû au 01/01/N
				Intérêts (3)	Remboursement du tirage	
51921 Avances de trésorerie de la collectivité de rattachement						
51928 Autres avances de trésorerie						
51931 Lignes de trésorerie						
51932 Lignes de trésorerie liées à un emprunt						
5194 Billets de trésorerie						
5198 Autres crédits de trésorerie						
519 Crédits de trésorerie (Total)		**0,00**	**0,00**	**0,00**	**0,00**	**0,00**

(1) Circulaire n° NOR : INTB8900071C du 22/02/1989.

(2) Indiquer la date de la délibération de l'assemblée autorisant la ligne de trésorerie ou la date de la décision de l'ordonnateur de réaliser la ligne de trésorerie sur la base d'un montant maximum autorisé par l'organe délibérant (article L. 2122-22 du CGCT).

(3) Il s'agit des intérêts comptabilisés au compte 6615, sauf pour les emprunts assortis d'une option de tirage sur ligne de trésorerie pour lesquels les intérêts sont comptabilisés au compte 66111 et sauf pour les billets de trésorerie pour lesquels les intérêts sont comptabilisés au compte 6618.

IV – ANNEXES	IV
ELEMENTS DU BILAN – ETAT DE LA DETTE – REPARTITION PAR NATURE DE DETTE	A1.2

A1.2 – REPARTITION PAR NATURE DE DETTE (hors 16449 et 166)

Nature (Pour chaque ligne, indiquer le numéro de contrat)	Emprunts et dettes à l'origine du contrat													
	Organisme prêteur ou chef de file	Date de signature	Date d'émission ou date de mobilisation (1)	Date du premier rembour-sement	Nominal (2)	Type de taux d'intérêt (3)	Index (4)	Taux initial		Devise	Pério- dicité des rembour- sements (6)	Profil d'amor- tissement (7)	Possibilité de rembour-sement anticipé O/N	Caté- gorie d'em- prunt (8)
								Niveau de taux (5)	Taux actuariel					
163 Emprunts obligataires (Total)					**0,00**									
164 Emprunts auprès d'établissement de crédit (Total)					**0,00**									
1641 Emprunts en euros (total)					0,00									
1643 Emprunts en devises (total)					0,00									
16441 Emprunts assortis d'une option de tirage sur ligne de trésorerie (total)					0,00									
165 Dépôts et cautionnements reçus (Total)					**0,00**									
167 Emprunts et dettes assortis de conditions particulières (Total)					**0,00**									
168 Emprunts et dettes assimilés (Total)					**0,00**									
1681 Autres emprunts (total)					0,00									

Nature (Pour chaque ligne, indiquer le numéro de contrat)	Emprunts et dettes à l'origine du contrat													
	Organisme prêteur ou chef de file	Date de signature	Date d'émission ou date de mobilisation (1)	Date du premier rembour- sement	Nominal (2)	Type de taux d'intérêt (3)	Index (4)	Taux initial		Devise	Pério- dicité des rembour- sements (6)	Profil d'amor- tissement (7)	Possibilité de rembour- sement anticipé O/N	Caté- gorie d'em- prunt (8)
								Niveau de taux (5)	Taux actuariel					
1682 Bons à moyen terme négociables (total)					0,00									
1687 Autres dettes (total)					0,00									
Total général					**0,00**									

(1) Si un emprunt donne lieu à plusieurs mobilisations, indiquer la date de la première mobilisation.

(2) Nominal : montant emprunté à l'origine.

(3) Type de taux d'intérêt : F : fixe ; V : variable simple ; C : complexe (c'est-à-dire un taux variable qui n'est pas seulement défini comme la simple addition d'un taux usuel de référence et d'une marge exprimée en point de pourcentage).

(4) Mentionner le ou les types d'index (ex : Euribor 3 mois).

(5) Indiquer le niveau de taux à l'origine du contrat.

(6) Indiquer la périodicité des remboursements : A : annuelle ; M : mensuelle, B : bimestrielle, S : semestrielle, T : trimestrielle, X autre.

(7) Indiquer C pour amortissement constant, P pour amortissement progressif, F pour *in fine*, X pour autres à préciser.

(8) Catégorie d'emprunt à l'origine. Exemple A-1 (cf. la classification des emprunts suivant la typologie de la circulaire IOCB1015077C du 25 juin 2010 sur les produits financiers offerts aux collectivités territoriales).

IV – ANNEXES	IV
ELEMENTS DU BILAN – ETAT DE LA DETTE – REPARTITION PAR NATURE DE DETTE	A1.2

A1.2 – REPARTITION PAR NATURE DE DETTE (hors 16449 et 166) (suite)

Nature (Pour chaque ligne, indiquer le numéro de contrat)	Emprunts et dettes au 01/01/N											
						Taux d'intérêt			Annuité de l'exercice			
	Couverture ? O/N (10)	Montant couvert	Catégorie d'emprunt après couverture éventuelle (11)	Capital restant dû au 01/01/N	Durée résiduelle (en années)	Type de taux (12)	Index (13)	Niveau de taux d'intérêt à la date de vote du budget (14)	Capital	Charges d'intérêt (15)	Intérêts perçus (le cas échéant) (16)	ICNE de l'exercice
163 Emprunts obligataires (Total)		**0,00**		**0,00**					**0,00**	**0,00**	**0,00**	**0,00**
164 Emprunts auprès d'établissement de crédit (Total)		**0,00**		**0,00**					**0,00**	**0,00**	**0,00**	**0,00**
1641 Emprunts en euros (total)		0,00		0,00					0,00	0,00	0,00	0,00
1643 Emprunts en devises (total)		0,00		0,00					0,00	0,00	0,00	0,00
16441 Emprunts assortis d'une option de tirage sur ligne de trésorerie (total) (9)		0,00		0,00					0,00	0,00	0,00	0,00
165 Dépôts et cautionnements reçus (Total)		**0,00**		**0,00**					**0,00**	**0,00**	**0,00**	**0,00**
167 Emprunts et dettes assortis de conditions particulières (Total)		**0,00**		**0,00**					**0,00**	**0,00**	**0,00**	**0,00**
168 Emprunts et dettes assimilés (Total)		**0,00**		**0,00**					**0,00**	**0,00**	**0,00**	**0,00**
1681 Autres emprunts (total)		0,00		0,00					0,00	0,00	0,00	0,00
1682 Bons à moyen terme négociables (total)		0,00		0,00					0,00	0,00	0,00	0,00

Nature (Pour chaque ligne, indiquer le numéro de contrat)	Emprunts et dettes au 01/01/N											
						Taux d'intérêt			Annuité de l'exercice			
	Couverture ? O/N (10)	Montant couvert	Catégorie d'emprunt après couverture éventuelle (11)	Capital restant dû au 01/01/N	Durée résiduelle (en années)	Type de taux (12)	Index (13)	Niveau de taux d'intérêt à la date de vote du budget (14)	Capital	Charges d'intérêt (15)	Intérêts perçus (le cas échéant) (16)	ICNE de l'exercice
1687 Autres dettes (total)		0,00		0,00					0,00	0,00	0,00	0,00
Total général		**0,00**		**0,00**					**0,00**	**0,00**	**0,00**	**0,00**

(9) S'agissant des emprunts assortis d'une ligne de trésorerie, il faut faire ressortir le remboursement du capital de la dette prévue pour l'exercice correspondant au véritable endettement.

(10) Si l'emprunt est soumis à couverture, il convient de compléter le tableau « détail des opérations de couverture ».

(11) Catégorie d'emprunt. Exemple A-1 (cf. la classification des emprunts suivant la typologie de la circulaire IOCB1015077C du 25 juin 2010 sur les produits financiers offerts aux collectivités territoriales).

(12) Type de taux d'intérêt après opérations de couverture : F : fixe ; V : variable simple ; C : complexe (c'est-à-dire un taux variable qui n'est pas seulement défini comme la simple addition d'un taux usuel de référence et d'une marge exprimée en point de pourcentage).

(13) Mentionner l'index en cours au 01/01/N après opérations de couverture.

(14) Taux après opérations de couverture éventuelles. Pour les emprunts à taux variable, indiquer le niveau à la date de vote du budget.

(15) Il s'agit des intérêts dus au titre du contrat initial et comptabilisés à l'article 66111 « Intérêts réglés à l'échéance » (intérêts décaissés) et intérêts éventuels dus au titre du contrat d'échange éventuel et comptabilisés à l'article 668.

(16) Indiquer les intérêts éventuellement reçus au titre du contrat d'échange éventuel et comptabilisés au 768.

IV – ANNEXES	IV
ELEMENTS DU BILAN – ETAT DE LA DETTE – REPARTITION DES EMPRUNTS PAR STRUCTURE DE TAUX	A1.3

A1.3 – REPARTITION DES EMPRUNTS PAR STRUCTURE DE TAUX (HORS A1)

Emprunts ventilés par structure de taux selon le risque le plus élevé (Pour chaque ligne, indiquer le numéro de contrat) (1)	Organisme prêteur ou chef de file	Nominal (2)	Capital restant dû au 01/01/N (3)	Type d'indices (4)	Durée du contrat	Dates des périodes bonifiées	Taux minimal (5)	Taux maximal (6)	Coût de sortie (7)	Taux maximal après couver-ture éventu-elle (8)	Niveau du taux à la date de vote du budget (9)	Intérêts à payer au cours de l'exercice (10)	Intérêts à percevoir au cours de l'exercice (le cas échéant) (11)	% par type de taux selon le capital restant dû
Echange de taux, taux variable simple plafonné (cap) ou encadré (tunnel) (A)														
TOTAL (A)		0,00	0,00						0,00			0,00	0,00	0,00
Barrière simple (B)														
TOTAL (B)		0,00	0,00						0,00			0,00	0,00	0,00
Option d'échange (C)														
TOTAL (C)		0,00	0,00						0,00			0,00	0,00	0,00
Multiplicateur jusqu'à 3 ou multiplicateur jusqu'à 5 capé (D)														
TOTAL (D)		0,00	0,00						0,00			0,00	0,00	0,00
Multiplicateur jusqu'à 5 (E)														
TOTAL (E)		0,00	0,00						0,00			0,00	0,00	0,00
Autres types de structures (F)														
TOTAL (F)		0,00	0,00						0,00			0,00	0,00	0,00
TOTAL GENERAL		0,00	0,00						0,00			0,00	0,00	0,00

(1) Répartir les emprunts selon le type de structure de taux (de A à F selon la classification de la charte de bonne conduite) en fonction du risque le plus élevé à courir sur toute la durée de vie du contrat de prêt et après opérations de couverture éventuelles.

(2) Nominal : montant emprunté à l'origine. En cas de couverture partielle d'un emprunt, indiquer séparément sur deux lignes la part du nominal couvert et la part non couverte.

(3) En cas de couverture partielle d'un emprunt, indiquer séparément sur deux lignes la part du capital restant dû couvert et la part non couverte.

(4) Indiquer la classification de l'indice sous-jacent suivant la typologie de la circulaire du 25 juin 2010 sur les produits financiers (de 1 à 6). 1 : Indice zone euro / 2 : Indices inflation française ou zone euro ou écart entre ces indices / 3 : Ecart indice zone euro / 4 : Indices hors zone euro ou écart d'indices dont l'un est hors zone euro / 5 : écarts d'indices hors zone euro / 6 : autres indices.

(5) Taux hors opération de couverture. Indiquer le montant, l'index ou la formule correspondant au taux minimal du contrat de prêt sur toute la durée du contrat.

(6) Taux hors opération de couverture. Indiquer le montant, l'index ou la formule correspondant au taux maximal du contrat de prêt sur toute la durée du contrat.

(7) Coût de sortie : indiquer le montant de l'indemnité contractuelle de remboursement définitif de l'emprunt au 01/01/N ou le cas échéant, à la prochaine date d'échéance.

(8) Montant, index ou formule.

(9) Indiquer le niveau de taux après opérations de couverture éventuelles. Pour les emprunts à taux variables, indiquer le niveau du taux à la date de vote du budget.

(10) Indiquer les intérêts à payer au titre du contrat initial et comptabilisés à l'article 66111 et des intérêts éventuels à payer au titre du contrat d'échange et comptabilisés à l'article 668.

(11) Indiquer les intérêts à percevoir au titre du contrat d'échange et comptabilisés au 768.

IV – ANNEXES	IV
ELEMENTS DU BILAN – ETAT DE LA DETTE – TYPOLOGIE DE LA REPARTITION DE L'ENCOURS	A1.4

A1.4 – TYPOLOGIE DE LA REPARTITION DE L'ENCOURS (1)

Structure	Indices sous-jacents	(1) Indices zone euro	(2) Indices inflation française ou zone euro ou écart entre ces indices	(3) Ecarts d'indices zone euro	(4) Indices hors zone euro et écarts d'indices dont l'un est un indice hors zone euro	(5) Ecarts d'indices hors zone euro	(6) Autres indices
(A) Taux fixe simple. Taux variable simple. Echange de taux fixe contre taux variable ou inversement. Echange de taux structuré contre taux variable ou taux fixe (sens unique). Taux variable simple plafonné (*cap*) ou encadré (*tunnel*)	Nombre de produits	0	0	0	0	0	
	% de l'encours	0,00	0,00	0,00	0,00	0,00	
	Montant en euros	0,00	0,00	0,00	0,00	0,00	
(B) Barrière simple. Pas d'effet de levier	Nombre de produits	0	0	0	0	0	
	% de l'encours	0,00	0,00	0,00	0,00	0,00	
	Montant en euros	0,00	0,00	0,00	0,00	0,00	
(C) Option d'échange (*swaption*)	Nombre de produits	0	0	0	0	0	
	% de l'encours	0,00	0,00	0,00	0,00	0,00	
	Montant en euros	0,00	0,00	0,00	0,00	0,00	
(D) Multiplicateur jusqu'à 3 ; multiplicateur jusqu'à 5 capé	Nombre de produits	0	0	0	0	0	
	% de l'encours	0,00	0,00	0,00	0,00	0,00	
	Montant en euros	0,00	0,00	0,00	0,00	0,00	
(E) Multiplicateur jusqu'à 5	Nombre de produits	0	0	0	0	0	
	% de l'encours	0,00	0,00	0,00	0,00	0,00	
	Montant en euros	0,00	0,00	0,00	0,00	0,00	
(F) Autres types de structures	Nombre de produits						0
	% de l'encours						0,00
	Montant en euros						0,00

(1) Cette annexe retrace le stock de dette au 01/01/N après opérations de couverture éventuelles.

IV – ANNEXES	IV
ELEMENTS DU BILAN – ETAT DE LA DETTE – DETAIL DES OPERATIONS DE COUVERTURE	A1.5

A1.5 – DETAIL DES OPERATIONS DE COUVERTURE (1)

Instruments de couverture (Pour chaque ligne, indiquer le numéro de contrat)	Emprunt couvert			Instrument de couverture									
												Primes éventuelles	
	Référence de l'emprunt couvert	Capital restant dû au 01/01/N	Date de fin du contrat	Organisme co-contractant	Type de couverture (3)	Nature de la couverture (change ou taux)	Notionnel de l'instrument de couverture	Date de début du contrat	Date de fin du contrat	Périodicité de règlement des intérêts (4)	Montant des commissions diverses	Primes payées pour l'achat d'option	Primes reçues pour la vente d'option
Taux fixe (total)		0,00					0,00				0,00	0,00	0,00
Taux variable simple (total)		0,00					0,00				0,00	0,00	0,00
Taux complexe (total) (2)		0,00					0,00				0,00	0,00	0,00
Total		0,00					0,00				0,00	0,00	0,00

(1) Si un instrument couvre plusieurs emprunts, distinguer une ligne par emprunt couvert.

(2) Il s'agit d'un taux variable qui n'est pas défini comme la simple addition d'un taux usuel de référence et d'une marge exprimée en point de pourcentage.

(3) Indiquer s'il s'agit d'un *swap*, d'une option (*cap*, *floor*, *tunnel*, *swaption*).

(4) Indiquer la périodicité de règlement des intérêts : A : annuelle, M : mensuelle, B : bimestrielle, S : semestrielle, T : trimestrielle, X : autre.

IV – ANNEXES	IV
ELEMENTS DU BILAN – ETAT DE LA DETTE – DETAIL DES OPERATIONS DE COUVERTURE	A1.5

A1.5 – DETAIL DES OPERATIONS DE COUVERTURE (1) (suite)

Instruments de couverture (Pour chaque ligne, indiquer le numéro de contrat)	Effet de l'instrument de couverture								
	Référence de l'emprunt couvert	Taux payé		Taux reçu (7)		Charges et produits constatés depuis l'origine du contrat		Catégorie d'emprunt (8)	
		Index (5)	Niveau de taux (6)	Index	Niveau de taux	Charges c/668	Produits c/768	Avant opération de couverture	Après opération de couverture
Taux fixe (total)						0,00	0,00		
Taux variable simple (total)						0,00	0,00		
Taux complexe (total) (2)						0,00	0,00		
Total						0,00	0,00		

(5) Indiquer l'index utilisé ou la formule de taux.

(6) Pour les emprunts à taux variable, indiquer le niveau à la date de vote du budget.

(7) A compléter si l'instrument de couverture est un *swap*.

(8) Catégorie d'emprunt. Exemple A-1 (cf. la classification des emprunts suivant la typologie de la circulaire IOCB1015077C du 25 juin 2010 sur les produits financiers offerts aux collectivités territoriales).

IV – ANNEXES	IV
ELEMENTS DU BILAN – ETAT DE LA DETTE AUTRES DETTES	A1.6

A1.6 – AUTRES DETTES

(Issues des engagements juridiques pris autres que ceux destinés à financer la prise en charge d'un emprunt)

IV – ANNEXES	IV
ELEMENTS DU BILAN METHODES UTILISEES POUR LES AMORTISSEMENTS	A2

A2 – AMORTISSEMENTS – METHODES UTILISEES

CHOIX DE L'ASSEMBLEE DELIBERANTE	Délibération du
Biens de faible valeur Seuil unitaire en deçà duquel les immobilisations de peu de valeur s'amortissent sur un an (article R. 2321-1 du CGCT) : €	

IV – ANNEXES	IV
ELEMENTS DU BILAN ETAT DES PROVISIONS ET DES DEPRECIATIONS	A3.1

A3.1 – ETAT DES PROVISIONS ET DES DEPRECIATIONS

Nature de la provision ou de la dépréciation	Dotations inscrites au budget de l'exercice (1)	Date de constitution	Montant des prov. et dépréciations constituées au 01/01/N	Montant total des prov. et dépréciations constituées	Reprises inscrites au budget de l'exercice	SOLDE prévisionnel au 31/12/N
PROVISIONS ET DEPRECIATIONS BUDGETAIRES						
Provisions réglementées et amortissements dérogatoires	0,00		0,00	0,00	0,00	0,00
Provisions pour risques et charges (2)	0,00		0,00	0,00	0,00	0,00
Dépréciations (2)	0,00		0,00	0,00	0,00	0,00
TOTAL BUDGETAIRES	0,00		0,00	0,00	0,00	0,00
PROVISIONS ET DEPRECIATIONS SEMI-BUDGETAIRES						
Provisions pour risques et charges (2)	0,00		0,00	0,00	0,00	0,00
Dépréciations (2)	0,00		0,00	0,00	0,00	0,00
TOTAL SEMI-BUDGETAIRES	0,00		0,00	0,00	0,00	0,00

(1) Provisions nouvelles ou abondement d'une provision déjà constituée.

(2) Indiquer l'objet de la provision (exemples : provision pour litiges au titre du procès ; provisions pour dépréciation des immobilisations de l'équipement …).

IV – ANNEXES	IV
ELEMENTS DU BILAN ETALEMENT DES PROVISIONS	A3.2

A3.2 – ETALEMENT DES PROVISIONS

(1) Il s'agit des provisions pour risques et charges qui peuvent faire l'objet d'un étalement.

IV – ANNEXES	IV
ELEMENTS DU BILAN EQUILIBRE DES OPERATIONS FINANCIERES – DEPENSES	A4.1

DEPENSES A COUVRIR PAR DES RESSOURCES PROPRES

Art. (1)	Libellé (1)	Budget de l'exercice (hors RAR) (BP + BS + DM)	Propositions nouvelles	Vote (2)
DEPENSES TOTALES A COUVRIR PAR DES RESSOURCES PROPRES =A + B		**I 49 862,00**	**0,00**	**II 0,00**
16 Emprunts et dettes assimilées (A)		**14 800,00**	**0,00**	**0,00**
1631	Emprunts obligataires	0,00	0,00	0,00
1641	Emprunts en euros	14 800,00	0,00	0,00
1643	Emprunts en devises	0,00	0,00	0,00
16441	Opérat° afférentes à l'emprunt	0,00	0,00	0,00
1678	Autres emprunts et dettes	0,00	0,00	0,00
1681	Autres emprunts	0,00	0,00	0,00
1682	Bons à moyen terme négociables	0,00	0,00	0,00
1687	Autres dettes	0,00	0,00	0,00
Dépenses et transferts à déduire des ressources propres (B)		**35 062,00**	**0,00**	**0,00**
10…	*Reprise de dotations, fonds divers et réserves*			
10…	Reversement de dotations, fonds divers et réserves			
139	*Subv. invest. transférées cpte résultat*	*35 062,00*	*0,00*	*0,00*
020	Dépenses imprévues	0,00	0,00	0,00

	Op. de l'exercice III = I + II	Restes à réaliser en dépenses de l'exercice précédent (3)	Solde d'exécution D001 (3)	TOTAL IV
Dépenses à couvrir par des ressources propres	**49 862,00**	**662 565,87**	**468 019,58**	**1 180 447,45**

(1) Détailler les chapitres budgétaires par article conformément au plan de comptes.

(2) Crédits de l'exercice votés lors de la séance.

(3) Inscrire uniquement si le compte administratif est voté ou en cas de reprise anticipée des résultats de l'exercice précédent.

IV – ANNEXES	IV
ELEMENTS DU BILAN EQUILIBRE DES OPERATIONS FINANCIERES – RECETTES	A4.2

RESSOURCES PROPRES

Art. (1)	Libellé (1)	Budget de l'exercice (hors RAR) (BP + BS + DM)	Propositions nouvelles	Vote (2)
RECETTES (RESSOURCES PROPRES) = a + b		**V 86 000,00**	**0,00**	**VI 0,00**
Ressources propres externes de l'année (a)		**0,00**	**0,00**	**0,00**
10222	FCTVA	0,00	0,00	0,00
10228	Autres fonds globalisés	0,00	0,00	0,00
26…	*Participations et créances rattachées*			
27…	*Autres immobilisations financières*			
Ressources propres internes de l'année (b) (3)		**86 000,00**	**0,00**	**0,00**
15…	*Provisions pour risques et charges*			
169	*Primes de remboursement des obligations*	*0,00*	*0,00*	*0,00*
26…	*Participations et créances rattachées*			
27…	*Autres immobilisations financières*			
28…	*Amortissement des immobilisations*			
28158	*Autres matériels, outillage technique*	*86 000,00*	*0,00*	*0,00*
29…	*Dépréciation des immobilisations*			
39…	*Dépréciat° des stocks et en-cours*			
481…	*Charges à répartir plusieurs exercices*			
021	*Virement de la section d'exploitation*	*0,00*	*0,00*	*0,00*

	Opérations de l'exercice VII = V + VI	Restes à réaliser en recettes de l'exercice précédent (4)	Solde d'exécution R001 (4)	Affectation R106 (4)	TOTAL VIII
Total ressources propres disponibles	**86 000,00**	**689 245,83**	**-152 367,91**	**-1 693,39**	**621 184,53**

		Montant
Dépenses à couvrir par des ressources propres	IV	**1 180 447,45**
Ressources propres disponibles	VIII	**621 184,53**
Solde	IX = VIII – IV (5)	**-559 262,92**

(1) Les comptes 15, 169, 26, 27, 28, 29, 39 et 481 sont à détailler conformément au plan de comptes.

(2) Crédits de l'exercice votés lors de la séance.

(3) Les comptes 15, 29 et 39 sont présentés uniquement si la commune ou l'établissement applique le régime des provisions budgétaires.

(4) Inscrire uniquement si le compte administratif est voté ou en cas de reprise anticipée des résultats de l'exercice précédent.

(5) Indiquer le signe algébrique.

IV – ANNEXES	IV
ELEMENTS DU BILAN **ETAT DE VENTILATION DES DEPENSES ET RECETTES DES SERVICES D'EAU ET D'ASSAINISSEMENT – SECTION D'EXPLOITATION**	**A5.1.1**

Cet état ne contient pas d'information.

IV – ANNEXES	IV
ELEMENTS DU BILAN **ETAT DE VENTILATION DES DEPENSES ET RECETTES DES SERVICES D'EAU ET D'ASSAINISSEMENT – SECTION D'INVESTISSEMENT**	**A5.1.2**

Cet état ne contient pas d'information.

IV – ANNEXES	IV
ELEMENTS DU BILAN **ETAT DE VENTILATION DES DEPENSES ET RECETTES DES SERVICES D'ASSAINISSEMENT COLLECTIF ET NON COLLECTIF – SECTION D'EXPLOITATION**	**A5.2.1**

Cet état ne contient pas d'information.

IV – ANNEXES	IV
ELEMENTS DU BILAN **ETAT DE VENTILATION DES DEPENSES ET RECETTES DES SERVICES D'ASSAINISSEMENT COLLECTIF ET NON COLLECTIF – SECTION D'INVESTISSEMENT**	**A5.2.2**

Cet état ne contient pas d'information.

IV – ANNEXES	IV
ELEMENTS DU BILAN ETAT DES CHARGES TRANSFEREES	A6

A6 – ETAT DES CHARGES TRANSFEREES

Exercice	Nature de la dépense transférée	Durée de l'éta-lement	Date de la délibéra-tion	Montant de la dépense transférée au compte 481 (I)	Montant amorti au titre des exercices précédents (II)	Montant de la dotation aux amortissements de l'exercice (c/6812) (III)	Solde (1)
TOTAL				0,00	0,00	0,00	0,00

(1) Correspond au montant de la charge restant à amortir = I – (II + III).

IV – ANNEXES	IV
ELEMENTS DU BILAN – DETAIL DES OPERATIONS POUR COMPTE DE TIERS	A7

A7 – CHAPITRE D'OPERATIONS POUR COMPTE DE TIERS (Détail) (1)

(1) Ouvrir un cadre par opération pour compte de tiers.

(2) Ensemble des réalisations connues (hors restes à réaliser).

(3) A remplir uniquement en cas de reprise des résultats de l'exercice précédent, soit après le vote du compte administratif, soit en cas de reprise anticipée des résultats.

(4) Total = Restes à réaliser N-1 + Nouveaux crédits votés.

(5) Inscrire le chapitre et la nature des travaux.

(6) Le chapitre 45 doit être détaillé conformément au plan de comptes, tant en dépenses qu'en recettes.

(7) Indiquer le chapitre.

IV – ANNEXES	IV
ENGAGEMENTS HORS BILAN – ENGAGEMENTS DONNES ET RECUS EMPRUNTS GARANTIS PAR LA REGIE	B1.1

B1.1 – ETAT DES EMPRUNTS GARANTIS PAR LA REGIE

Désignation du bénéficiaire	Année de mobilisation et profil d'amortissement de l'emprunt (1)		Objet de l'emprunt garanti	Organisme prêteur ou chef de file	Montant initial	Capital restant dû au 01/01/N	Durée résiduelle	Périodicité des remboursements (2)	Taux initial			Taux à la date de vote du budget (6)			Catégorie d'emprunt (7)	Indices ou devises pouvant modifier l'emprunt	Annuité garantie au cours de l'exercice	
	Année	Profil							Taux (3)	Index (4)	Taux actuariel (5)	Taux (3)	Index (4)	Niveau de taux			En intérêts (8)	En capital
Total des emprunts contractés par des collectivités ou des EP (hors logements sociaux)					0,00	0,00											0,00	0,00
Total des emprunts autres que ceux contractés par des collectivités ou des EP (hors logements sociaux)					0,00	0,00											0,00	0,00
Total des emprunts contractés pour des opérations de logement social					0,00	0,00											0,00	0,00
TOTAL GENERAL					0,00	0,00											0,00	0,00

(1) Indiquer C pour amortissement constant, P pour amortissement progressif, F pour in fine, X pour autres (à préciser).

(2) Indiquer la périodicité des remboursements A : annuelle ; M : mensuelle ; B : bimestrielle ; S : semestrielle ; T : trimestrielle ; X : autre.

(3) Type de taux d'intérêt : F : fixe ; V : variable simple ; C : complexe (c'est-à-dire un taux variable qui n'est pas seulement défini comme la simple addition d'un taux usuel de référence et d'une marge exprimée en point de pourcentage).

(4) Indiquer le type d'index (ex. EURIBOR 3 mois …).

(5) Taux annuel, tous frais compris.

(6) Taux hors opération de couverture. Pour les emprunts à taux variable, indiquer le niveau à la date de vote du budget.

(7) Catégorie d'emprunt hors opération de couverture. Exemple A-1 (cf. la classification des emprunts suivant la typologie de la circulaire IOCB1015077C du 25 juin 2010 sur les produits financiers offerts aux collectivités territoriales).

(8) Il s'agit des intérêts dus au titre du contrat initial et comptabilisés à l'article 66111 « Intérêts réglés à l'échéance » (intérêts décaissés).

IV – ANNEXES	IV
ENGAGEMENTS HORS BILAN – CALCUL DU RATIO D'ENDETTEMENT RELATIF AUX GARANTIES D'EMPRUNT	B1.2

B1.2 – CALCUL DU RATIO D'ENDETTEMENT RELATIF AUX GARANTIES D'EMPRUNT

Calcul du ratio de l'article L. 2252-1 du CGCT	Valeur en euros	
Total des annuités déjà garanties à échoir dans l'exercice (1)	A	0,00
Total des premières annuités entières des nouvelles garanties de l'exercice (1)	B	0,00
Annuité nette de la dette de l'exercice (2)	C	0,00
Provisions pour garanties d'emprunts	D	0,00
Total des annuités d'emprunts garantis de l'exercice	**I = A+ B + C - D**	**0,00**
Recettes réelles de fonctionnement	**II**	**0,00**

Part des garanties d'emprunt accordées au titre de l'exercice en % (3)	**I / II**	**0,00**

(1) Hors opérations visées par l'article L. 2252-2 du CGCT.

(2) Cf. définition de l'article D. 1511-30 du CGCT.

(3) Les garanties d'emprunt accordées au titre d'un exercice ne doivent pas représenter plus de 50 % des recettes réelles de fonctionnement de ce même exercice.

IV – ANNEXES	IV
ENGAGEMENTS HORS BILAN – ENGAGEMENTS DONNES ET RECUS SUBVENTIONS VERSEES DANS LE CADRE DU VOTE DU BUDGET	B1.3

B1.3 – SUBVENTIONS VERSEES DANS LE CADRE DU VOTE DU BUDGET

(1) Indiquer l'article d'imputation de la subvention.
(2) Dénomination ou numéro éventuel de la subvention.
(3) Objet pour lequel est versée la subvention.

IV – ANNEXES	IV
ENGAGEMENTS HORS BILAN – ENGAGEMENTS DONNES ET RECUS ETAT DES CONTRATS DE CREDIT-BAIL	B1.4

B1.4 – 8016 ETAT DES CONTRATS DE CREDIT-BAIL

(1) Indiquer l'objet du bien mobilier ou immobilier.

(2) Total = (N+1, N+2, N+3, N+4) + restant cumul.

IV – ANNEXES	IV
ENGAGEMENTS HORS BILAN – ENGAGEMENTS DONNES ET RECUS ETAT DES CONTRATS DE PARTENARIAT PUBLIC-PRIVE	B1.5

B1.5 – ETAT DES CONTRATS DE PARTENARIAT PUBLIC-PRIVE

IV – ANNEXES	IV
ENGAGEMENTS HORS BILAN – ENGAGEMENTS DONNES ET RECUS ETAT DES AUTRES ENGAGEMENTS DONNES	B1.6

B1.6 – ETAT DES AUTRES ENGAGEMENTS DONNES

Année d'origine	Nature de l'engagement	Organisme bénéficiaire	Durée en années	Périodicité	Dette en capital à l'origine	Dette en capital 1/1/N	Annuité à verser au cours de l'exercice
8017 Subventions à verser en annuités					0,00	0,00	0,00
8018 Autres engagements donnés					0,00	0,00	0,00
Au profit d'organismes publics					0,00	0,00	0,00
Au profit d'organismes privés (1)					0,00	0,00	0,00
TOTAL					0,00	0,00	0,00

(1) Concernant les garanties accordées à l'Agence France Locale (Article L.1611-3-2 du CGCT) :

- l' « Organisme bénéficiaire » de la garantie est toute personne titulaire d'un « titre éligible » émis ou créé par l'Agence France Locale ;
- la rubrique « Périodicité » n'est pas remplie car la garantie n'a pas de périodicité. La garantie est d'une durée totale indiquée à la colonne qui précède ;
- la colonne « Dette en capital à l'origine » correspond au montant total de la garantie accordée aux titulaires d'un titre éligible ;
- la colonne « Dette en capital 1/1/N » correspond au montant résiduel de la garantie au 1/1/N ;
- la colonne « Annuité à verser au cours de l'exercice » n'est pas remplie car l'octroi de la garantie n'implique pas que des versements annuels aient lieu. Des versements ne seront effectués qu'en cas d'appel de la garantie.

IV – ANNEXES	IV
ENGAGEMENTS HORS BILAN – ENGAGEMENTS DONNES ET RECUS ETAT DES ENGAGEMENTS RECUS	B1.7

B1.7 – ETAT DES ENGAGEMENTS RECUS

Année d'origine	Nature de l'engagement	Organisme émetteur	Durée en années	Périodicité	Créance en capital à l'origine	Créance en capital 01/01/N	Annuité reçue au cours de l'exercice
8027 Subventions à recevoir par annuités (annuités restant à recevoir)					0,00	0,00	0,00
8028 Autres engagements reçus					0,00	0,00	0,00
A l'exception de ceux reçus des entreprises					0,00	0,00	0,00
Engagements reçus des entreprises					0,00	0,00	0,00
TOTAL					0,00	0,00	0,00

IV – ANNEXES	IV
ENGAGEMENTS HORS BILAN AUTORISATIONS DE PROGRAMME ET CREDITS DE PAIEMENT	B2.1

B2.1 – SITUATION DES AUTORISATIONS DE PROGRAMME ET CREDITS DE PAIEMENT

(1) Il s'agit des réalisations effectives correspondant aux mandats émis.

(2) Il s'agit du montant prévu initialement par l'échéancier corrigé des révisions.

(3) Il s'agit de la différence entre les AP engagées et les CP consommés.

IV – ANNEXES	IV
ENGAGEMENTS HORS BILAN AUTORISATIONS D'ENGAGEMENT ET CREDITS DE PAIEMENT	B2.2

B2.2 – SITUATION DES AUTORISATIONS D'ENGAGEMENT ET CREDITS DE PAIEMENT

(1) Il s'agit des réalisations effectives correspondant aux mandats émis.

(2) Il s'agit du montant prévu initialement par l'échéancier corrigé des révisions.

(3) Il s'agit de la différence entre les AE engagées et les CP consommés.

IV – ANNEXES	IV
AUTRES ELEMENTS D'INFORMATIONS – ETAT DU PERSONNEL AU 01/01/N	C1.1

C1.1 – ETAT DU PERSONNEL AU 01/01/N

GRADES OU EMPLOIS (1)	CATEGORIES (2)	EMPLOIS BUDGETAIRES (3)			EFFECTIFS POURVUS SUR EMPLOIS BUDGETAIRES EN ETPT (4)		
		EMPLOIS PERMANENTS À TEMPS COMPLET	EMPLOIS PERMANENTS À TEMPS NON COMPLET	TOTAL	AGENTS TITULAIRES	AGENTS NON TITULAIRES	TOTAL
EMPLOIS FONCTIONNELS (a)		**0,00**	**0,00**	**0,00**	**0,00**	**0,00**	**0,00**
Directeur général des services		0,00	0,00	0,00	0,00	0,00	0,00
Directeur général adjoint des services		0,00	0,00	0,00	0,00	0,00	0,00
Directeur général des services techniques		0,00	0,00	0,00	0,00	0,00	0,00
Emplois créés au titre de l'article 6-1 de la loi n° 84-53		0,00	0,00	0,00	0,00	0,00	0,00
FILIERE ADMINISTRATIVE (b)		**0,00**	**0,00**	**0,00**	**0,00**	**0,00**	**0,00**
FILIERE TECHNIQUE (c)		**0,00**	**0,00**	**0,00**	**0,00**	**0,00**	**0,00**
FILIERE SOCIALE (d)		**0,00**	**0,00**	**0,00**	**0,00**	**0,00**	**0,00**
FILIERE MEDICO-SOCIALE(e)		**0,00**	**0,00**	**0,00**	**0,00**	**0,00**	**0,00**
FILIERE MEDICO-TECHNIQUE (f)		**0,00**	**0,00**	**0,00**	**0,00**	**0,00**	**0,00**
FILIERE SPORTIVE (g)		**0,00**	**0,00**	**0,00**	**0,00**	**0,00**	**0,00**
FILIERE CULTURELLE (h)		**0,00**	**0,00**	**0,00**	**0,00**	**0,00**	**0,00**
FILIERE ANIMATION (i)		**0,00**	**0,00**	**0,00**	**0,00**	**0,00**	**0,00**
FILIERE POLICE (j)		**0,00**	**0,00**	**0,00**	**0,00**	**0,00**	**0,00**
EMPLOIS NON CITES (k) (5)		**0,00**	**0,00**	**0,00**	**0,00**	**0,00**	**0,00**
TOTAL GENERAL (b + c + d + e + f + g + h + i + j + k)		**0,00**	**0,00**	**0,00**	**0,00**	**0,00**	**0,00**

(1) Les grades ou emplois sont désignés conformément à la circulaire n° NOR : INTB9500102C du 23 mars 1995. Les emplois fonctionnels sont également comptabilisés dans leur filière d'origine.

(2) Catégories : A, B ou C.

(3) Emplois budgétaires créés par l'assemblée délibérante. Les emplois permanents à temps complet sont comptabilisés pour une unité, les emplois à temps non complet sont comptabilisés à hauteur de la quotité de travail prévue par la délibération créant l'emploi.

(4) Equivalent temps plein annuel travaillé (ETPT). Le décompte est proportionnel à l'activité des agents, mesurée par leur quotité de temps de travail et par leur période d'activité sur l'année :

ETPT = Effectifs physiques * quotité de temps de travail * période d'activité dans l'année

Exemple : un agent à temps plein (quotité de travail = 100 %) présent toute l'année correspond à 1 ETPT ; un agent à temps partiel, à 80 % (quotité de travail = 80 %) présent toute l'année correspond à 0,8 ETPT ; un agent à temps partiel, à 80 % (quotité de travail = 80 %) présent la moitié de l'année (ex : CDD de 6 mois, recrutement à mi-année) correspond à 0,4 ETPT (0,8 * 6 / 12).

(5) Par exemple : emplois dont les missions ne correspondent pas à un cadre d'emploi existant, « emplois spécifiques » régis par l'article 139 ter de la loi n° 84-53 du 26 janvier 1984 etc.

IV – ANNEXES	IV
AUTRES ELEMENTS D'INFORMATIONS – ETAT DU PERSONNEL AU 01/01/N	C1.1

C1.1 – ETAT DU PERSONNEL AU 01/01/N (suite)

AGENTS NON TITULAIRES EN FONCTION AU 01/01/N	CATEGORIES (1)	SECTEUR (2)	REMUNERATION (3)		CONTRAT	
			Indice (8)	Euros	Fondement du contrat (4)	Nature du contrat (5)
Agents occupant un emploi permanent (6)				0,00		
Agents occupant un emploi non permanent (7)				0,00		
TOTAL GENERAL				0,00		

(1) CATEGORIES: A, B et C.

(2) SECTEUR ADM : Administratif.
TECH : Technique.
URB : Urbanisme (dont aménagement urbain).
S : Social.
MS : Médico-social.
MT : Médico-technique.
SP : Sportif.
CULT : Culturel
ANIM : Animation.
PM : Police.
OTR : Missions non rattachables à une filière.

(3) REMUNERATION : Référence à un indice brut (indiquer le niveau de l'indice brut) de la fonction publique ou en euros annuels bruts (indiquer l'ensemble des éléments de la rémunération brute annuelle).

(4) CONTRAT : Motif du contrat (loi du 26 janvier 1984 modifiée) :
3-a° : article 3, 1er alinéa : accroissement temporaire d'activité.
3-b : article 3, 2ème alinéa : accroissement saisonnier d'activité.
3-1 : remplacement d'un fonctionnaire autorisé à servir à temps partiel ou indisponible (maladie, maternité...).
3-2 : vacance temporaire d'un emploi.
3-3-1° : absence de cadre d'emplois de fonctionnaires susceptibles d'assurer les fonctions correspondantes.
3-3-2° : emplois du niveau de la catégorie A lorsque les besoins des services ou la nature des fonctions le justifient.
3-3-3° : emplois de secrétaire de mairie des communes de moins de 1 000 habitants et de secrétaire des groupements composés de communes dont la population moyenne est inférieure à ce seuil.
3-3-4° : emplois à temps non complet des communes de moins de 1 000 habitants et des groupements composés de communes dont la population moyenne est inférieure à ce seuil, lorsque la quotité de temps de travail est inférieure à 50 %.
3-3-5° : emplois des communes de moins de 2 000 habitants et des groupements de communes de moins de 10 000 habitants dont la création ou la suppression dépend de la décision d'une autorité qui s'impose à la collectivité ou à l'établissement en matière de création, de changement de périmètre ou de suppression d'un service public.
3-4 : article 21 de la loi n° 2012-347 : contrat à durée indéterminée obligatoirement proposée à un agent contractuel.
38 : article 38 travailleurs handicapés catégorie C.
47 : article 47 recrutements directs sur emplois fonctionnels
110 : article 110 collaborateurs de groupes de cabinets.
110-1 : collaborateurs de groupes d'élus.
A : autres (préciser).

(5) Indiquer si l'agent contractuel est titulaire d'un contrat à durée déterminée (CDD) ou d'un contrat à durée indéterminée (CDI). Les contrats particuliers devront être labellisés « A / autres » et feront l'objet d'une précision (ex : « contrats aidés »).

(6) Occupent un emploi permanent de la fonction publique territoriale, les agents non titulaires recrutés sur le fondement des articles 3-1, 3-2, 3-3, 38 et 47 de la loi n° 84-53 du 26 janvier 1984, ainsi que les agents qui sont titulaires d'un contrat à durée indéterminée pris sur le fondement de l'article 21 de la loi n° 2012-347.

(7) Occupent un emploi non permanent de la fonction publique territoriale, les agents non titulaires recrutés sur le fondement des articles 3, 110 et 110-1.

(8) Si un contrat fixe comme référence de rémunération un traitement hors échelle, il convient de mentionner le chevron conformément à l'article 6 décret 85-1148 du 20 octobre 1985.

IV – ANNEXES	IV
AUTRES ELEMENTS D'INFORMATIONS ETAT DU PERSONNEL DE LA COLLECTIVITE OU DE L'ETABLISSEMENT DE RATTACHEMENT EMPLOYE PAR LA REGIE	C1.2

C1.2 – ETAT DU PERSONNEL DE LA COLLECTIVITE OU DE L'ETABLISSEMENT DE RATTACHEMENT EMPLOYE PAR LA REGIE (1)

AGENTS TITULAIRES OU NON	CATEGORIES	EFFECTIFS	MONTANT PREVU A L'ARTICLE 6215
TOTAL GENERAL		0	0,00

(1) Cette annexe est servie s'il s'agit d'un budget annexé au budget d'une collectivité locale ou d'un établissement public local et si la collectivité de rattachement a mis à disposition du personnel en vue de l'exploitation du service.

IV – ANNEXES	IV
AUTRES ELEMENTS D'INFORMATIONS LISTE DES ORGANISMES DANS LESQUELS A ETE PRIS UN ENGAGEMENT FINANCIER	C2

C2 – LISTES DES ORGANISMES DANS LESQUELS A ETE PRIS UN ENGAGEMENT FINANCIER (articles L. 2313-1 et L. 2313-1-1 du CGCT)

Les documents financiers et comptables de ces organismes sont mis à la disposition du public à (1). Toute personne a le droit de demander communication.

La nature de l'engagement (2)	Nom de l'organisme	Raison sociale de l'organisme	Nature juridique de l'organisme	Montant de l'engagement
Délégation de service public (3)				
Garantie ou cautionnement d'un emprunt				
Autres				

(1) Hôtel de ville pour les communes et siège de l'établissement pour les EPCI, syndicat, etc. et autres lieux publics désignés par la commune ou l'établissement.

(2) Indiquer la date de la décision (délibérations, contrats ou décisions de l'exécutif).

(3) Préciser la nature de la délégation (concession, affermage, régie intéressée, …).

IV – ANNEXES	IV
AUTRES ELEMENTS D'INFORMATIONS LISTE DES SERVICES INDIVIDUALISES DANS UN BUDGET ANNEXE	C3

C3 – LISTE DES SERVICES INDIVIDUALISES DANS UN BUDGET ANNEXE

IV – ANNEXES	IV
ARRETE ET SIGNATURES	D

Nombre de membres en exercice : 0
Nombre de membres présents : 0
Nombre de suffrages exprimés : 0
VOTES :
Pour : 0
Contre : 0
Abstentions : 0

Date de convocation :

Présenté par (1) ,
A le
(1) ,

Délibéré par l'assemblée (2), réunie en session
A , le
Les membres de l'assemblée délibérante (2),(3),

.

Certifié exécutoire par (1) , compte tenu de la transmission en préfecture, le , et de la publication le

A ,le

(1) Indiquer le « président du conseil d'administration » ou l'exécutif de la collectivité de rattachement : maire, président du conseil général,…
(2) L'assemblée délibérante étant : .
(3) L'ajout des signataires est désormais facultatif.

REPUBLIQUE FRANÇAISE

Numéro SIRET 21710137700109	COLLECTIVITE DE RATTACHEMENT COMMUNE dont la population est de 3500 habitants et plus VILLE DE CLUNY

POSTE COMPTABLE DE : TRESORERIE DE CLUNY

SERVICE PUBLIC LOCAL

M. 49 (1)

Décision modificative 1 (3)

BUDGET : BUDGET ASSAINISSEMENT (3)

ANNEE 2023

(1) Compléter en fonction du service public local et du plan de comptes utilisé : M. 4, M. 41, M. 42, M. 43, M. 44 ou M. 49.
(2) Préciser s'il s'agit du budget supplémentaire ou d'une décision modificative.
(3) Indiquer le budget concerné : budget principal ou libellé du budget annexe.

Sommaire

I - Informations générales

Modalités de vote du budget 3

II - Présentation générale du budget

A1 - Vue d'ensemble - Sections 4
A2 - Vue d'ensemble - Section d'exploitation - Chapitres 5
A3 - Vue d'ensemble - Section d'investissement - Chapitres 7
B1 - Balance générale du budget - Dépenses 9
B2 - Balance générale du budget - Recettes 10

III - Vote du budget

A1 - Section d'exploitation - Détail des dépenses 12
A2 - Section d'exploitation - Détail des recettes 14
B1 - Section d'investissement - Détail des dépenses 15
B2 - Section d'investissement - Détail des recettes 16
B3 - Opérations d'équipement - Détail des chapitres et articles 17

IV - Annexes

A - Eléments du bilan

A1.1 - Etat de la dette - Détail des crédits de trésorerie 18
A1.2 - Etat de la dette - Répartition par nature de dette 19
A1.3 - Etat de la dette - Répartition des emprunts par structure de taux 23
A1.4 - Etat de la dette - Typologie de la répartition de l'encours 24
A1.5 - Etat de la dette - Détail des opérations de couverture 25
A1.6 - Etat de la dette - Autres dettes 27
A2 - Méthodes utilisées pour les amortissements 28
A3.1 - Etat des provisions et des dépréciations 29
A3.2 - Etalement des provisions 30
A4.1 - Equilibre des opérations financières - Dépenses 31
A4.2 - Equilibre des opérations financières - Recettes 32
A5.1.1 - Etat de ventilation des dépenses et recettes des services d'eau et d'assainissement - Exploitation (1) 33
A5.1.2 - Etat de ventilation des dépenses et recettes des services d'eau et d'assainissement - Investissement (1) 34
A5.2.1 - Etat de ventilation des dép. et rec. des services d'assainissement collectif et non collectif - Exploitation (1) 35
A5.2.2 - Etat de ventilation des dép. et rec. des services d'assainissement collectif et non collectif - Investissement (1) 36
A6 - Etat des charges transférées 37
A7 - Détail des opérations pour compte de tiers 38

B - Engagements hors bilan

B1.1 - Etat des emprunts garantis par la régie 39
B1.2 - Calcul du ratio d'endettement relatif aux garanties d'emprunt 40
B1.3 - Subventions versées dans le cadre du vote du budget 41
B1.4 - Etat des contrats de crédit-bail 42
B1.5 - Etat des contrats de partenariat public-privé 43
B1.6 - Etat des autres engagements donnés 44
B1.7 - Etat des engagements reçus 45
B2.1 - Etat des autorisations de programme et des crédits de paiement afférents 46
B2.2 - Etat des autorisations d'engagement et des crédits de paiement afférents 47

C - Autres éléments d'informations

C1.1 - Etat du personnel 48
C1.2 - Etat du personnel de la collectivité ou de l'établissement de rattachement employé par la régie 50
C2 - Liste des organismes dans lesquels a été pris un engagement financier (2) 51
C3 - Liste des services individualisés dans un budget annexe (3) 52

D - Arrêté et signatures

D - Arrêté et signatures 53

(1) Ces états ne sont obligatoires que pour les régies rattachées à des communes et groupements de communes de moins de 3 000 habitants ayant décidé d'établir un budget unique pour leurs services de distribution d'eau potable et d'assainissement dans les conditions fixées par l'article L. 2224-6 du CGCT. Ils n'existent qu'en M. 49.

(2) Ces états ne sont obligatoires que pour les régies rattachées à des communes de 3 500 habitants et plus (art. L. 2313-1 du CGCT), à des groupements comprenant au moins une commune de 3 500 habitants et plus (art. L. 5211-36 du CGCT, art L. 5711-1 CGCT) et à leurs établissements publics.

(3) Uniquement pour les services dotés de l'autonomie financière et de la personnalité morale.

Préciser, pour chaque annexe, si l'état est sans objet le cas échéant.

I – INFORMATIONS GENERALES	I
MODALITES DE VOTE DU BUDGET	

I – L'assemblée délibérante a voté le présent budget par nature :
- au niveau (1) du chapitre pour la section de fonctionnement ;
- au niveau (1) du chapitre pour la section d'investissement.
  - sans (2) les chapitres « opérations d'équipement » de l'état III B 3.

La liste des articles spécialisés sur lesquels l'ordonnateur ne peut procéder à des virements d'article à article est la suivante :

II – En l'absence de mention au paragraphe I ci-dessus, le budget est réputé voté par chapitre, et, en section d'investissement, sans chapitre de dépense « opération d'équipement ».

III – Les provisions sont (3) .

IV – La comparaison s'effectue par rapport au budget de l'exercice (4).

V – Le présent budget a été voté (5) sans reprise des résultats de l'exercice N-1.

(1) A compléter par « du chapitre » ou « de l'article ».

(2) Indiquer « avec » ou « sans » les chapitres opérations d'équipement.

(3) A compléter par un seul des deux choix suivants :
- semi-budgétaires (pas d'inscription en recette de la section d'investissement),
- budgétaires (délibération n° ……. du …….).

(4) Budget de l'exercice = budget primitif + budget supplémentaire + décision modificative, s'il y a lieu.

(5) A compléter par un seul des trois choix suivants :
- sans reprise des résultats de l'exercice N-1,
- avec reprise des résultats de l'exercice N-1 après le vote du compte administratif,
- avec reprise anticipée des résultats de l'exercice N-1.

II – PRESENTATION GENERALE DU BUDGET — II

VUE D'ENSEMBLE — A1

EXPLOITATION

		DEPENSES DE LA SECTION D'EXPLOITATION	RECETTES DE LASECTION D'EXPLOITATION
VOTE	CREDITS DE FONCTIONNEMENT VOTES AU TITRE DU PRESENT BUDGET (1)	0,00	7 495,76
	+	+	+
REPORTS	RESTES A REALISER (R.A.R) DE L'EXERCICE PRECEDENT (2)	0,00	0,00
REPORTS	002 RESULTAT D'EXPLOITATION REPORTE (2)	(si déficit) 0,00	(si excédent) -7 495,76
	=	=	=
	TOTAL DE LA SECTION D'EXPLOITATION (3)	0,00	0,00

INVESTISSEMENT

		DEPENSES DE LA SECTION D'INVESTISSEMENT	RECETTES DE LASECTION D'INVESTISSEMENT
VOTE	CREDITS D'INVESTISSEMENT (1) VOTES AU TITRE DU PRESENT BUDGET (y compris les comptes 1064 et 1068)	0,00	0,00
	+	+	+
REPORTS	RESTES A REALISER (R.A.R) DE L'EXERCICE PRECEDENT (2)	0,00	0,00
REPORTS	001 SOLDE D'EXECUTION DE LA SECTION D'INVESTISSEMENT REPORTE (2)	(si solde négatif) 0,00	(si solde positif) 0,00
	=	=	=
	TOTAL DE LA SECTION D'INVESTISSEMENT (3)	0,00	0,00

TOTAL

TOTAL DU BUDGET (3)	0,00	0,00

(1) Au budget primitif, les crédits votés correspondent aux crédits votés lors de cette étape budgétaire. De même, pour les décisions modificatives et le budget supplémentaire, les crédits votés correspondent aux crédits votés lors de l'étape budgétaire sans sommation avec ceux antérieurement votés lors du même exercice.
(2) A servir uniquement en cas de reprise des résultats de l'exercice précédent, soit après le vote du compte administratif, soit en cas de reprise anticipée des résultats.
Pour la section d'exploitation, les RAR sont constitués par l'ensemble des dépenses engagées et n'ayant pas donné lieu à service fait au 31 décembre de l'exercice précédent. En recettes, il s'agit des recettes certaines n'ayant pas donné lieu à l'émission d'un titre au 31/12 de l'exercice précédent.
Pour la section d'investissement, les RAR correspondent aux dépenses engagées non mandatées au 31/12 de l'exercice précédent telles qu'elles ressortent de la comptabilité des engagements et aux recettes certaines n'ayant pas donné lieu à l'émission d'un titre au 31/12 de l'exercice précédent.
(3) Total de la section d'exploitation = RAR + résultat reporté + crédits d'exploitation votés.
Total de la section d'investissement = RAR + solde d'exécution reporté + crédits d'investissement votés.
Total du budget = Total de la section d'exploitation + Total de la section d'investissement.

II – PRESENTATION GENERALE DU BUDGET — II

SECTION D'EXPLOITATION – CHAPITRES — A2

DEPENSES D'EXPLOITATION

Chap.	Libellé	Budget de l'exercice (1) I	Restes à réaliser N-1 (2) II	Propositions nouvelles	VOTE (3) III	TOTAL IV = I + II + III
011	Charges à caractère général	101 500,00	0,00	0,00	0,00	101 500,00
012	Charges de personnel, frais assimilés	35 000,00	0,00	0,00	0,00	35 000,00
014	Atténuations de produits	0,00	0,00	0,00	0,00	0,00
65	Autres charges de gestion courante	0,00	0,00	0,00	0,00	0,00
	Total des dépenses de gestion des services	**136 500,00**	**0,00**	**0,00**	**0,00**	**136 500,00**
66	Charges financières	35 918,22	0,00	0,00	0,00	35 918,22
67	Charges exceptionnelles	434 255,53	0,00	134 255,53	134 255,53	568 511,06
68	Dotations aux provisions et dépréciat° (4)	0,00		0,00	0,00	0,00
69	Impôts sur les bénéfices et assimilés (5)	0,00	0,00	0,00	0,00	0,00
022	Dépenses imprévues	0,00		0,00	0,00	0,00
	Total des dépenses réelles d'exploitation	**606 673,75**	**0,00**	**134 255,53**	**134 255,53**	**740 929,28**
023	*Virement à la section d'investissement (6)*	*443 279,59*		*-134 255,53*	*-134 255,53*	*309 024,06*
042	*Opérat° ordre transfert entre sections (6)*	*200 000,00*		*0,00*	*0,00*	*200 000,00*
043	*Opérat° ordre intérieur de la section (6)*	*0,00*		*0,00*	*0,00*	*0,00*
	Total des dépenses d'ordre d'exploitation	***643 279,59***		***-134 255,53***	***-134 255,53***	***509 024,06***
	TOTAL	**1 249 953,34**	**0,00**	**0,00**	**0,00**	**1 249 953,34**

+

D 002 RESULTAT REPORTE OU ANTICIPE (2)	**0,00**

=

TOTAL DES DEPENSES D'EXPLOITATION CUMULEES	**1 249 953,34**

RECETTES D'EXPLOITATION

Chap.	Libellé	Budget de l'exercice (1) I	Restes à réaliser N-1 (2) II	Propositions nouvelles	VOTE (3) III	TOTAL IV = I + II + III
013	Atténuations de charges	0,00	0,00	0,00	0,00	0,00
70	Ventes produits fabriqués, prestations	397 495,76	0,00	7 495,76	7 495,76	404 991,52
73	Produits issus de la fiscalité (7)	0,00	0,00	0,00	0,00	0,00
74	Subventions d'exploitation	13 000,00	0,00	0,00	0,00	13 000,00
75	Autres produits de gestion courante	10 000,00	0,00	0,00	0,00	10 000,00
	Total des recettes de gestion des services	**420 495,76**	**0,00**	**7 495,76**	**7 495,76**	**427 991,52**
76	Produits financiers	0,00	0,00	0,00	0,00	0,00
77	Produits exceptionnels	0,00	0,00	0,00	0,00	0,00
78	Reprises sur provisions et dépréciations (4)	0,00		0,00	0,00	0,00
	Total des recettes réelles d'exploitation	**420 495,76**	**0,00**	**7 495,76**	**7 495,76**	**427 991,52**
042	*Opérat° ordre transfert entre sections (6)*	*74 800,00*		*0,00*	*0,00*	*74 800,00*
043	*Opérat° ordre intérieur de la section (6)*	*0,00*		*0,00*	*0,00*	*0,00*
	Total des recettes d'ordre d'exploitation	***74 800,00***		***0,00***	***0,00***	***74 800,00***
	TOTAL	**495 295,76**	**0,00**	**7 495,76**	**7 495,76**	**502 791,52**

+

R 002 RESULTAT REPORTE OU ANTICIPE (2)	**747 161,82**

=

TOTAL DES RECETTES D'EXPLOITATION CUMULEES	**1 249 953,34**

Pour information :

AUTOFINANCEMENT PREVISIONNEL DÉGAGÉ AU PROFIT DE LA SECTION D'INVESTISSEMENT (8)	**434 224,06**

Il s'agit, pour un budget voté en équilibre, des ressources propres correspondant à l'excédent des recettes réelles de fonctionnement sur les dépenses réelles de fonctionnement. Il sert à financer le remboursement du capital de la dette et les nouveaux investissements de la régie.

(1) Cf. Modalités de vote I.

(2) Inscrire en cas de reprise des résultats de l'exercice précédent (après vote du compte administratif ou si reprise anticipée des résultats).

(3) Le vote de l'organe délibérant porte uniquement sur les propositions nouvelles.

(4) Si la régie applique le régime des provisions semi-budgétaires, ainsi que pour la dotation aux dépréciations des stocks de fournitures et de marchandises, des créances et des valeurs mobilières de placement, aux dépréciations des comptes de tiers et aux dépréciations des comptes financiers.

(5) Ce chapitre n'existe pas en M. 49.

(6) DE 023 = RI 021 ; DI 040 = RE 042 ; RI 040 = DE 042 ; DI 041 = RI 041 ; DE 043 = RE 043.

(7) Ce chapitre existe uniquement en M. 41, M. 43 et M. 44.

(8) Solde de l'opération *DE 023 + DE 042 – RE 042* ou solde de l'opération *RI 021 + RI 040 – DI 040*.

II – PRESENTATION GENERALE DU BUDGET — II

SECTION D'INVESTISSEMENT – CHAPITRES — A3

DEPENSES D'INVESTISSEMENT

Chap.	Libellé	Budget de l'exercice (1) I	Restes à réaliser N-1 (2) II	Propositions nouvelles	VOTE (3) III	TOTAL IV = I + II + III
20	Immobilisations incorporelles	0,00	0,00	0,00	0,00	0,00
21	Immobilisations corporelles	149 391,47	0,00	0,00	0,00	149 391,47
22	Immobilisations reçues en affectation	0,00	0,00	0,00	0,00	0,00
23	Immobilisations en cours	452 800,00	0,00	0,00	0,00	452 800,00
	Total des opérations d'équipement	0,00	0,00	0,00	0,00	0,00
	Total des dépenses d'équipement	**602 191,47**	**0,00**	**0,00**	**0,00**	**602 191,47**
10	Dotations, fonds divers et réserves	0,00	0,00	0,00	0,00	0,00
13	Subventions d'investissement	0,00	0,00	0,00	0,00	0,00
16	Emprunts et dettes assimilées	247 140,00	0,00	0,00	0,00	247 140,00
18	Compte de liaison : affectat° (BA,régie) (5)	0,00	0,00	0,00	0,00	0,00
26	Participat° et créances rattachées	0,00	0,00	0,00	0,00	0,00
27	Autres immobilisations financières	0,00	0,00	0,00	0,00	0,00
020	Dépenses imprévues	0,00		0,00	0,00	0,00
	Total des dépenses financières	**247 140,00**	**0,00**	**0,00**	**0,00**	**247 140,00**
45…	**Total des opérations pour compte de tiers (6)**	**0,00**	**0,00**	**0,00**	**0,00**	**0,00**
	Total des dépenses réelles d'investissement	**849 331,47**	**0,00**	**0,00**	**0,00**	**849 331,47**
040	*Opérat° ordre transfert entre sections (4)*	*74 800,00*		*0,00*	*0,00*	*74 800,00*
041	*Opérations patrimoniales (4)*	*0,00*		*0,00*	*0,00*	*0,00*
	Total des dépenses d'ordre d'investissement	***74 800,00***		***0,00***	***0,00***	***74 800,00***
	TOTAL	**924 131,47**	**0,00**	**0,00**	**0,00**	**924 131,47**

+

D 001 SOLDE D'EXECUTION NEGATIF REPORTE OU ANTICIPE (2)	**562 994,49**

=

TOTAL DES DEPENSES D'INVESTISSEMENT CUMULEES	**1 487 125,96**

RECETTES D'INVESTISSEMENT

Chap.	Libellé	Budget de l'exercice (1) I	Restes à réaliser N-1 (2) II	Propositions nouvelles	VOTE (3) III	TOTAL IV = I + II + III
13	Subventions d'investissement	417 959,30	0,00	0,00	0,00	417 959,30
16	Emprunts et dettes assimilées (hors 165)	134 255,53	0,00	134 255,53	134 255,53	268 511,06
20	Immobilisations incorporelles	0,00	0,00	0,00	0,00	0,00
21	Immobilisations corporelles	0,00	0,00	0,00	0,00	0,00
22	Immobilisations reçues en affectation	0,00	0,00	0,00	0,00	0,00
23	Immobilisations en cours	0,00	0,00	0,00	0,00	0,00
	Total des recettes d'équipement	**552 214,83**	**0,00**	**134 255,53**	**134 255,53**	**686 470,36**
10	Dotations, fonds divers et réserves	0,00	0,00	0,00	0,00	0,00
106	Réserves (7)	291 631,54	0,00	0,00	0,00	291 631,54
165	Dépôts et cautionnements reçus	0,00	0,00	0,00	0,00	0,00
18	Compte de liaison : affectat° (BA,régie) (5)	0,00	0,00	0,00	0,00	0,00
26	Participat° et créances rattachées	0,00	0,00	0,00	0,00	0,00
27	Autres immobilisations financières	0,00	0,00	0,00	0,00	0,00
	Total des recettes financières	**291 631,54**	**0,00**	**0,00**	**0,00**	**291 631,54**
45…	**Total des opérations pour le compte de tiers (6)**	**0,00**	**0,00**	**0,00**	**0,00**	**0,00**
	Total des recettes réelles d'investissement	**843 846,37**	**0,00**	**134 255,53**	**134 255,53**	**978 101,90**
021	*Virement de la section d'exploitation (4)*	*443 279,59*		*-134 255,53*	*-134 255,53*	*309 024,06*
040	*Opérat° ordre transfert entre sections (4)*	*200 000,00*		*0,00*	*0,00*	*200 000,00*
041	*Opérations patrimoniales (4)*	*0,00*		*0,00*	*0,00*	*0,00*
	Total des recettes d'ordre d'investissement	***643 279,59***		***-134 255,53***	***-134 255,53***	***509 024,06***
	TOTAL	**1 487 125,96**	**0,00**	**0,00**	**0,00**	**1 487 125,96**

+

R 001 SOLDE D'EXECUTION POSITIF REPORTE OU ANTICIPE (2)	**0,00**

=

TOTAL DES RECETTES D'INVESTISSEMENT CUMULEES	**1 487 125,96**

Pour information :

Il s'agit, pour un budget voté en équilibre, des ressources propres correspondant à l'excédent des recettes réelles de fonctionnement sur les dépenses réelles de fonctionnement. Il sert à financer le remboursement du capital de la dette et les nouveaux investissements de la régie.

AUTOFINANCEMENT PREVISIONNEL DÉGAGÉ PAR LA SECTION DE FONCTIONNEMENT (8)	**434 224,06**

(1) Cf. Modalités de vote I.

(2) Inscrire en cas de reprise des résultats de l'exercice précédent (après vote du compte administratif ou si reprise anticipée des résultats).

(3) Le vote de l'organe délibérant porte uniquement sur les propositions nouvelles.

(4) DE 023 = RI 021 ; DI 040 = RE 042 ; RI 040 = DE 042 ; DI 041 = RI 041 ; DE 043 = RE 043.

(5) A servir uniquement, en dépense, lorsque la régie effectue une dotation initiale en espèces au profit d'un service public non personnalisé qu'elle crée et, en recettes, lorsque le service non personnalisé reçoit une dotation en espèces de la part de sa collectivité de rattachement.

(6) Seul le total des opérations réelles pour compte de tiers figure sur cet état (voir le détail Annexe IV-A7).

(7) Le compte 106 n'est pas un chapitre mais un article du chapitre 10.

(8) Solde de l'opération *DE 023 + DE 042 – RE 042* ou solde de l'opération *RI 021 + RI 040 – DI 040*.

II – PRESENTATION GENERALE DU BUDGET — II

BALANCE GENERALE DU BUDGET — B1

1 – DEPENSES (du présent budget + restes à réaliser)

	EXPLOITATION	Opérations réelles (1)	Opérations d'ordre (2)	TOTAL
011	Charges à caractère général	0,00		0,00
012	Charges de personnel, frais assimilés	0,00		0,00
014	Atténuations de produits	0,00		0,00
60	*Achats et variation des stocks (3)*		*0,00*	0,00
65	Autres charges de gestion courante	0,00		0,00
66	Charges financières	0,00	*0,00*	0,00
67	Charges exceptionnelles	134 255,53	*0,00*	134 255,53
68	Dot. Amortist, dépréciat°, provisions	0,00	*0,00*	0,00
69	Impôts sur les bénéfices et assimilés (4)	0,00		0,00
71	*Production stockée (ou déstockage) (3)*		*0,00*	0,00
022	Dépenses imprévues	0,00		0,00
023	*Virement à la section d'investissement*		*-134 255,53*	-134 255,53
	Dépenses d'exploitation – Total	**134 255,53**	***-134 255,53***	**0,00**

+

D 002 RESULTAT REPORTE OU ANTICIPE	**0,00**

=

TOTAL DES DEPENSES D'EXPLOITATION CUMULEES	**0,00**

	INVESTISSEMENT	Opérations réelles (1)	Opérations d'ordre (2)	TOTAL
10	Dotations, fonds divers et réserves	0,00	*0,00*	0,00
13	Subventions d'investissement	0,00	*0,00*	0,00
14	*Prov. Réglementées, amort. dérogatoires*		*0,00*	0,00
15	*Provisions pour risques et charges (5)*		*0,00*	0,00
16	Emprunts et dettes assimilées (sauf 1688 non budgétaire)	0,00	*0,00*	0,00
18	Compte de liaison : affectat° (BA,régie)	0,00		0,00
	Total des opérations d'équipement	0,00		0,00
20	Immobilisations incorporelles (6)	0,00	0,00	0,00
21	Immobilisations corporelles (6)	0,00	0,00	0,00
22	Immobilisations reçues en affectation (6)	0,00	0,00	0,00
23	Immobilisations en cours (6)	0,00	0,00	0,00
26	Participations et créances rattachées	0,00	*0,00*	0,00
27	Autres immobilisations financières	0,00	*0,00*	0,00
28	*Amortissement des immobilisations (reprises)*		*0,00*	0,00
29	*Dépréciation des immobilisations*		*0,00*	0,00
39	*Dépréciat° des stocks et en-cours*		*0,00*	0,00
45…	Opérations pour compte de tiers (7)	0,00	*0,00*	0,00
481	*Charges à répartir plusieurs exercices*		*0,00*	0,00
3…	Stocks	0,00	*0,00*	0,00
020	Dépenses imprévues	0,00		0,00
	Dépenses d'investissement – Total	**0,00**	***0,00***	**0,00**

+

D 001 SOLDE D'EXECUTION NEGATIF REPORTE OU ANTICIPE	**0,00**

=

TOTAL DES DEPENSES D'INVESTISSEMENT CUMULEES	**0,00**

(1) Y compris les opérations relatives au rattachement des charges et des produits et les opérations d'ordre semi-budgétaires.

(2) Voir liste des opérations d'ordre.

(3) Permet de retracer les variations de stocks (sauf stocks de marchandises et de fournitures).

(4) Ce chapitre n'existe pas en M. 49.

(5) Si la régie applique le régime des provisions budgétaires.

(6) Hors chapitres « opérations d'équipement ».

(7) Seul le total des opérations pour compte de tiers figure sur cet état (voir le détail Annexe IV A7).

II – PRESENTATION GENERALE DU BUDGET — II

BALANCE GENERALE DU BUDGET — B2

2 – RECETTES (du présent budget + restes à réaliser)

	EXPLOITATION	Opérations réelles (1)	Opérations d'ordre (2)	TOTAL
013	Atténuations de charges	0,00		0,00
60	*Achats et variation des stocks (3)*		*0,00*	0,00
70	Ventes produits fabriqués, prestations	7 495,76		7 495,76
71	*Production stockée (ou déstockage) (3)*		*0,00*	0,00
72	*Production immobilisée*		*0,00*	0,00
73	Produits issus de la fiscalité (6)	0,00		0,00
74	Subventions d'exploitation	0,00		0,00
75	Autres produits de gestion courante	0,00		0,00
76	Produits financiers	0,00	*0,00*	0,00
77	Produits exceptionnels	0,00	*0,00*	0,00
78	Reprise amort., dépreciat° et provisions	0,00	*0,00*	0,00
79	*Transferts de charges*		*0,00*	0,00
	Recettes d'exploitation – Total	**7 495,76**	***0,00***	**7 495,76**

+

R 002 RESULTAT REPORTE OU ANTICIPE	**-7 495,76**

=

TOTAL DES RECETTES D'EXPLOITATION CUMULEES	**0,00**

	INVESTISSEMENT	Opérations réelles (1)	Opérations d'ordre (2)	TOTAL
10	Dotations, fonds divers et réserves (sauf 106)	0,00	*0,00*	0,00
13	Subventions d'investissement	0,00	*0,00*	0,00
14	*Prov. Réglementées, amort. dérogatoires*		*0,00*	0,00
15	*Provisions pour risques et charges (4)*		*0,00*	0,00
16	Emprunts et dettes assimilées (sauf 1688 non budgétaire)	134 255,53	*0,00*	134 255,53
18	Comptes liaison : affectat° BA, régies	0,00	*0,00*	0,00
20	Immobilisations incorporelles	0,00	*0,00*	0,00
21	Immobilisations corporelles	0,00	*0,00*	0,00
22	Immobilisations reçues en affectation	0,00	*0,00*	0,00
23	Immobilisations en cours	0,00	*0,00*	0,00
26	Participations et créances rattachées	0,00	*0,00*	0,00
27	Autres immobilisations financières	0,00	*0,00*	0,00
28	*Amortissement des immobilisations*		*0,00*	0,00
29	*Dépréciation des immobilisations (4)*		*0,00*	0,00
39	*Dépréciat° des stocks et en-cours (4)*		*0,00*	0,00
45…	Opérations pour compte de tiers (5)	0,00	*0,00*	0,00
481	*Charges à répartir plusieurs exercices*		*0,00*	0,00
491	*Dépréciations des comptes de clients*		*0,00*	0,00
3…	Stocks	0,00	*0,00*	0,00
021	*Virement de la section d'exploitation*		*-134 255,53*	-134 255,53
	Recettes d'investissement – Total	**134 255,53**	***-134 255,53***	**0,00**

+

R 001 SOLDE D'EXECUTION POSITIF REPORTE OU ANTICIPE	**0,00**

+

AFFECTATION AUX COMPTES 106	**0,00**

=

TOTAL DES RECETTES D'INVESTISSEMENT CUMULEES	**0,00**

(1) Y compris les opérations relatives au rattachement des charges et des produits et les opérations d'ordre semi-budgétaires.

(2) Voir liste des opérations d'ordre.

(3) Permet de retracer les variations de stocks (sauf stocks de marchandises et de fournitures).

(4) Si la régie applique le régime des provisions budgétaires.

(5) Seul le total des opérations pour compte de tiers figure sur cet état (voir le détail Annexe IV A7).

(6) Ce chapitre existe uniquement en M. 41, en M. 43 et en M. 44.

III – VOTE DU BUDGET — III

SECTION D'EXPLOITATION – DETAIL DES DEPENSES — A1

Chap / art (1)	Libellé (1)	Budget de l'exercice (2)	Propositions nouvelles (3)	Vote (4)
011	**Charges à caractère général (5) (6)**	**101 500,00**	**0,00**	**0,00**
6061	Fournitures non stockables (eau, énergie	60 000,00	0,00	0,00
6063	Fournitures entretien et petit équipt	2 000,00	0,00	0,00
611	Sous-traitance générale	27 000,00	0,00	0,00
61521	Entretien, réparations bâtiments publics	500,00	0,00	0,00
61523	Entretien, réparations réseaux	10 000,00	0,00	0,00
616	Primes d'assurances	2 000,00	0,00	0,00
012	**Charges de personnel, frais assimilés**	**35 000,00**	**0,00**	**0,00**
648	Autres charges de personnel	35 000,00	0,00	0,00
014	**Atténuations de produits (7)**	**0,00**	**0,00**	**0,00**
65	**Autres charges de gestion courante**	**0,00**	**0,00**	**0,00**
TOTAL = DEPENSES DE GESTION DES SERVICES (a) = (011 + 012 + 014 + 65)		**136 500,00**	**0,00**	**0,00**
66	**Charges financières (b) (8)**	**35 918,22**	**0,00**	**0,00**
66111	Intérêts réglés à l'échéance	9 300,00	0,00	0,00
66112	Intérêts - Rattachement des ICNE	2 118,22	0,00	0,00
6618	Intérêts des autres dettes	24 500,00	0,00	0,00
67	**Charges exceptionnelles (c)**	**434 255,53**	**134 255,53**	**134 255,53**
672	Reverst excédent collectivité rattach	300 000,00	0,00	0,00
673	Titres annulés (sur exercices antérieurs	134 255,53	134 255,53	134 255,53
68	**Dotations aux provisions et dépréciat° (d) (9)**	**0,00**	**0,00**	**0,00**
69	**Impôts sur les bénéfices et assimilés (e) (10)**	**0,00**	**0,00**	**0,00**
022	**Dépenses imprévues (f)**	**0,00**	**0,00**	**0,00**
TOTAL DES DEPENSES REELLES = a + b + c + d + e + f		**606 673,75**	**134 255,53**	**134 255,53**
023	***Virement à la section d'investissement***	***443 279,59***	***-134 255,53***	***-134 255,53***
042	***Opérat° ordre transfert entre sections (11) (12)***	***200 000,00***	***0,00***	***0,00***
6811	*Dot. amort. Immos incorp. et corporelles*	*200 000,00*	*0,00*	*0,00*
TOTAL DES PRELEVEMENTS AU PROFIT DE LA SECTION D'INVESTISSEMENT		***643 279,59***	***-134 255,53***	***-134 255,53***
043	***Opérat° ordre intérieur de la section***	***0,00***	***0,00***	***0,00***
TOTAL DES DEPENSES D'ORDRE		***643 279,59***	***-134 255,53***	***-134 255,53***
TOTAL DES DEPENSES D'EXPLOITATION DE L'EXERCICE (= Total des opérations réelles et d'ordre)		**1 249 953,34**	**0,00**	**0,00**

+

RESTES A REALISER N-1 (13)	**0,00**

+

D 002 RESULTAT REPORTE OU ANTICIPE (13)	**0,00**

=

TOTAL DES DEPENSES D'EXPLOITATION CUMULEES	**0,00**

Détail du calcul des ICNE au compte 66112 (8)

Montant des ICNE de l'exercice	716,46
- Montant des ICNE de l'exercice N-1	757,09
= Différence ICNE N – ICNE N-1	2 118,22

(1) Détailler les chapitres budgétaires par article conformément au plan de comptes appliqué par la commune ou l'établissement.

(2) cf. Modalités de vote I.

(3) Hors restes à réaliser.

(4) Le vote de l'organe délibérant porte uniquement sur les propositions nouvelles.

(5) Le compte 621 est retracé au sein du chapitre 012.

(6) Le compte 634 est uniquement ouvert en M. 41.

(7) Le compte 739 est uniquement ouvert en M. 43 et en M. 44.

(8) Le montant des ICNE de l'exercice correspond au montant de l'étape en cours cumulé aux crédits de l'exercice. Si le montant des ICNE de l'exercice est inférieur au montant de l'exercice N-1, le montant du compte 66112 sera négatif.

(9)Si la régie applique le régime des provisions semi-budgétaires, ainsi que pour la dotation aux dépréciations des stocks de fournitures et de marchandises, des créances et des valeurs mobilières de placement, aux dépréciations des comptes de tiers et aux dépréciations des comptes financiers.

(10) Ce chapitre n'existe pas en M. 49.

(11) Cf. définitions du chapitre des opérations d'ordre, *DE 042 = RI 040.*

(12) Le compte 6815 peut figurer dans le détail du chapitre 042 si la régie applique le régime des provisions budgétaires.

(13) Inscrire en cas de reprise des résultats de l'exercice précédent (après vote du compte administratif ou si reprise anticipée des résultats).

III – VOTE DU BUDGET — III

SECTION D'EXPLOITATION – DETAIL DES RECETTES — A2

Chap / art (1)	Libellé (1)	Budget de l'exercice (2)	Propositions nouvelles (3)	Vote (4)
013	**Atténuations de charges (5)**	**0,00**	**0,00**	**0,00**
70	**Ventes produits fabriqués, prestations**	**397 495,76**	**7 495,76**	**7 495,76**
704	Travaux	20 000,00	0,00	0,00
70611	Redevance d'assainissement collectif	377 495,76	7 495,76	7 495,76
73	**Produits issus de la fiscalité (6)**	**0,00**	**0,00**	**0,00**
74	**Subventions d'exploitation**	**13 000,00**	**0,00**	**0,00**
74	Subventions d'exploitation	13 000,00	0,00	0,00
75	**Autres produits de gestion courante**	**10 000,00**	**0,00**	**0,00**
754	Redevances défaut branchement égoût	10 000,00	0,00	0,00
	TOTAL = RECETTES DE GESTION DES SERVICES (a) = 013 + 70 + 73 + 74 + 75	**420 495,76**	**7 495,76**	**7 495,76**
76	**Produits financiers (b)**	**0,00**	**0,00**	**0,00**
77	**Produits exceptionnels (c)**	**0,00**	**0,00**	**0,00**
78	**Reprises sur provisions et dépréciations (d) (7)**	**0,00**	**0,00**	**0,00**
	TOTAL DES RECETTES REELLES = a + b + c + d	**420 495,76**	**7 495,76**	**7 495,76**
042	***Opérat° ordre transfert entre sections (8) (9)***	***74 800,00***	***0,00***	***0,00***
777	*Quote-part subv invest transf cpte résul*	*74 800,00*	*0,00*	*0,00*
043	***Opérat° ordre intérieur de la section (8)***	***0,00***	***0,00***	***0,00***
	TOTAL DES RECETTES D'ORDRE	***74 800,00***	***0,00***	***0,00***
	TOTAL DES RECETTES D'EXPLOITATION DE L'EXERCICE (= Total des opérations réelles et d'ordre)	**495 295,76**	**7 495,76**	**7 495,76**

+

RESTES A REALISER N-1 (10)	**0,00**

+

R 002 RESULTAT REPORTE OU ANTICIPE (10)	**-7 495,76**

=

TOTAL DES RECETTES D'EXPLOITATION CUMULEES	**0,00**

Détail du calcul des ICNE au compte 7622 (11)

Montant des ICNE de l'exercice	0,00
- Montant des ICNE de l'exercice N-1	0,00
= Différence ICNE N – ICNE N-1	0,00

(1) Détailler les chapitres budgétaires par article conformément au plan de comptes appliqué par la régie.

(2) cf. Modalités de vote I.

(3) Hors restes à réaliser.

(4) Le vote de l'assemblée porte uniquement sur les propositions nouvelles.

(5) Le compte 699 n'existe pas en M. 49.

(6) Ce chapitre existe uniquement en M. 41, M. 43 et M. 44.

(7)Si la régie applique le régime des provisions semi-budgétaires, ainsi que pour la dotation aux dépréciations des stocks de fournitures et de marchandises, des créances et des valeurs mobilières de placement, aux dépréciations des comptes de tiers et aux dépréciations des comptes financiers.

(8) Cf. définitions du chapitre des opérations d'ordre, *RE 042 = DI 040, RE 043 = DE 043.*

(9) Le compte 7815 peut figurer dans le détail du chapitre 042 si la régie applique le régime des provisions budgétaires.

(10) Inscrire en cas de reprise des résultats de l'exercice précédent (après vote du compte administratif ou si reprise anticipée des résultats).

(11) Le montant des ICNE de l'exercice correspond au montant de l'étape en cours cumulé aux crédits de l'exercice. Si le montant des ICNE de l'exercice est inférieur au montant de l'exercice N-1, le montant du compte 7622 sera négatif.

III – VOTE DU BUDGET — III

SECTION D'INVESTISSEMENT – DETAIL DES DEPENSES — B1

Chap / art (1)	Libellé (1)	Budget de l'exercice (2)	Propositions nouvelles (3)	Vote (4)
20	**Immobilisations incorporelles (hors opérations)**	**0,00**	**0,00**	**0,00**
21	**Immobilisations corporelles (hors opérations)**	**149 391,47**	**0,00**	**0,00**
211	Terrains	22 000,00	0,00	0,00
2158	Autres Instal. matériel, outil. techniq.	127 391,47	0,00	0,00
22	**Immobilisations reçues en affectation (hors opérations)**	**0,00**	**0,00**	**0,00**
23	**Immobilisations en cours (hors opérations)**	**452 800,00**	**0,00**	**0,00**
2315	Installat°, matériel et outillage techni	452 800,00	0,00	0,00
	Total des dépenses d'équipement	**602 191,47**	**0,00**	**0,00**
10	**Dotations, fonds divers et réserves**	**0,00**	**0,00**	**0,00**
13	**Subventions d'investissement**	**0,00**	**0,00**	**0,00**
16	**Emprunts et dettes assimilées**	**247 140,00**	**0,00**	**0,00**
1641	Emprunts en euros	37 000,00	0,00	0,00
16441	Opérat° afférentes à l'emprunt	60 000,00	0,00	0,00
1687	Autres dettes	150 140,00	0,00	0,00
18	**Compte de liaison : affectat° (BA,régie)**	**0,00**	**0,00**	**0,00**
26	**Participat° et créances rattachées**	**0,00**	**0,00**	**0,00**
27	**Autres immobilisations financières**	**0,00**	**0,00**	**0,00**
020	**Dépenses imprévues**	**0,00**	**0,00**	**0,00**
	Total des dépenses financières	**247 140,00**	**0,00**	**0,00**
	Total des dépenses d'opérations pour compte de tiers	**0,00**	**0,00**	**0,00**
	TOTAL DEPENSES REELLES	**849 331,47**	**0,00**	**0,00**
040	***Opérat° ordre transfert entre sections (7) (8)***	***74 800,00***	***0,00***	***0,00***
	Reprises sur autofinancement antérieur	***74 800,00***	***0,00***	***0,00***
1391	*Subventions d'équipement*	*74 800,00*	*0,00*	*0,00*
	Charges transférées	***0,00***	***0,00***	***0,00***
041	***Opérations patrimoniales (9)***	***0,00***	***0,00***	***0,00***
	TOTAL DEPENSES D'ORDRE	***74 800,00***	***0,00***	***0,00***
	TOTAL DES DEPENSES D'INVESTISSEMENT DE L'EXERCICE (= Total des dépenses réelles et d'ordre)	**924 131,47**	**0,00**	**0,00**

+

RESTES A REALISER N-1 (10)	**0,00**

+

D 001 SOLDE D'EXECUTION NEGATIF REPORTE OU ANTICIPE (10)	**0,00**

=

TOTAL DES DEPENSES D'INVESTISSEMENT CUMULEES	**0,00**

(1) Détailler les chapitres budgétaires par article conformément au plan de comptes appliqué par la régie.

(2) cf. Modalités de vote, I.

(3) Hors restes à réaliser.

(4) Le vote de l'organe délibérant porte uniquement sur les propositions nouvelles.

(5) Voir état III B 3 pour le détail des opérations d'équipement.

(6) Voir annexe IV A7 pour le détail des opérations pour compte de tiers.

(7) Cf. définitions du chapitre des opérations d'ordre, *DI 040 = RE 042.*

(8) Le compte 15…2 peut figurer dans le détail du chapitre 042 si la régie applique le régime des provisions budgétaires.

(9) Cf. définitions du chapitre des opérations d'ordre, *DI 041 = RI 041.*

(10) Inscrire en cas de reprise des résultats de l'exercice précédent (après vote du compte administratif ou si reprise anticipée des résultats).

III – VOTE DU BUDGET — III

SECTION D'INVESTISSEMENT – DETAIL DES RECETTES — B2

Chap / art (1)	Libellé (1)	Budget de l'exercice (2)	Propositions nouvelles (3)	Vote (4)
13	**Subventions d'investissement**	**417 959,30**	**0,00**	**0,00**
131	Subvention d'équipement	417 959,30	0,00	0,00
16	**Emprunts et dettes assimilées (hors 165)**	**134 255,53**	**134 255,53**	**134 255,53**
1641	Emprunts en euros	134 255,53	134 255,53	134 255,53
20	**Immobilisations incorporelles**	**0,00**	**0,00**	**0,00**
21	**Immobilisations corporelles**	**0,00**	**0,00**	**0,00**
22	**Immobilisations reçues en affectation**	**0,00**	**0,00**	**0,00**
23	**Immobilisations en cours**	**0,00**	**0,00**	**0,00**
	Total des recettes d'équipement	**552 214,83**	**134 255,53**	**134 255,53**
10	**Dotations, fonds divers et réserves**	**291 631,54**	**0,00**	**0,00**
1068	Autres réserves	291 631,54	0,00	0,00
165	**Dépôts et cautionnements recus**	**0,00**	**0,00**	**0,00**
18	**Compte de liaison : affectat° (BA,régie)**	**0,00**	**0,00**	**0,00**
26	**Participat° et créances rattachées**	**0,00**	**0,00**	**0,00**
27	**Autres immobilisations financières**	**0,00**	**0,00**	**0,00**
	Total des recettes financières	**291 631,54**	**0,00**	**0,00**
	Total des recettes d'opérations pour compte de tiers	**0,00**	**0,00**	**0,00**
	TOTAL RECETTES REELLES	**843 846,37**	**134 255,53**	**134 255,53**
021	***Virement de la section d'exploitation***	***443 279,59***	***-134 255,53***	***-134 255,53***
040	***Opérat° ordre transfert entre sections (6) (7)***	***200 000,00***	***0,00***	***0,00***
28158	*Autres matériels, outillage technique*	*200 000,00*	*0,00*	*0,00*
	TOTAL DES PRELEVEMENTS PROVENANT DE LA SECTION D'EXPLOITATION	***643 279,59***	***-134 255,53***	***-134 255,53***
041	***Opérations patrimoniales (8)***	***0,00***	***0,00***	***0,00***
	TOTAL RECETTES D'ORDRE	***643 279,59***	***-134 255,53***	***-134 255,53***
	TOTAL DES RECETTES D'INVESTISSEMENT DE L'EXERCICE (= Total des recettes réelles et d'ordre)	**1 487 125,96**	**0,00**	**0,00**

+

RESTES A REALISER N-1 (9)	**0,00**

+

R 001 SOLDE D'EXECUTION POSITIF REPORTE OU ANTICIPE (9)	**0,00**

=

TOTAL DES RECETTES D'INVESTISSEMENT CUMULEES	**0,00**

(1) Détailler les chapitres budgétaires par article conformément au plan de comptes appliqué par la régie.

(2) cf. Modalités de vote, I.

(3) Hors restes à réaliser.

(4) Le vote de l'organe délibérant porte uniquement sur les propositions nouvelles.

(5) Voir annexe IV A7 pour le détail des opérations pour compte de tiers.

(6) Cf. définitions du chapitre des opérations d'ordre, R*I 040 = DE 042.*

(7) Le compte 15…2 peut figurer dans le détail du chapitre 042 si la régie applique le régime des provisions budgétaires.

(8) Cf. définitions du chapitre des opérations d'ordre, D*I 041 = RI 041.*

(9) Inscrire en cas de reprise des résultats de l'exercice précédent (après vote du compte administratif ou si reprise anticipée des résultats).

III – VOTE DU BUDGET	III
DETAIL DES CHAPITRES D'OPERATION D'EQUIPEMENT	B3

Cet état ne contient pas d'information.

IV – ANNEXES	IV
ELEMENTS DU BILAN – ETAT DE LA DETTE – DETAIL DES CREDITS DE TRESORERIE	A1.1

A1.1 – DETAIL DES CREDITS DE TRESORERIE (1)

Nature (Pour chaque ligne, indiquer le numéro de contrat)	Date de la décision de réaliser la ligne de trésorerie (2)	Montant maximum autorisé au 01/01/N	Montant des tirages N-1	Montant des remboursements N-1		Encours restant dû au 01/01/N
				Intérêts (3)	Remboursement du tirage	
51921 Avances de trésorerie de la collectivité de rattachement						
51928 Autres avances de trésorerie						
51931 Lignes de trésorerie						
51932 Lignes de trésorerie liées à un emprunt						
5194 Billets de trésorerie						
5198 Autres crédits de trésorerie						
519 Crédits de trésorerie (Total)		0,00	0,00	0,00	0,00	0,00

(1) Circulaire n° NOR : INTB8900071C du 22/02/1989.

(2) Indiquer la date de la délibération de l'assemblée autorisant la ligne de trésorerie ou la date de la décision de l'ordonnateur de réaliser la ligne de trésorerie sur la base d'un montant maximum autorisé par l'organe délibérant (article L. 2122-22 du CGCT).

(3) Il s'agit des intérêts comptabilisés au compte 6615, sauf pour les emprunts assortis d'une option de tirage sur ligne de trésorerie pour lesquels les intérêts sont comptabilisés au compte 66111 et sauf pour les billets de trésorerie pour lesquels les intérêts sont comptabilisés au compte 6618.

IV – ANNEXES	IV
ELEMENTS DU BILAN – ETAT DE LA DETTE – REPARTITION PAR NATURE DE DETTE	A1.2

A1.2 – REPARTITION PAR NATURE DE DETTE (hors 16449 et 166)

Nature (Pour chaque ligne, indiquer le numéro de contrat)	Emprunts et dettes à l'origine du contrat													
	Organisme prêteur ou chef de file	Date de signature	Date d'émission ou date de mobilisation (1)	Date du premier rembour-sement	Nominal (2)	Type de taux d'intérêt (3)	Index (4)	Taux initial		Devise	Pério- dicité des rembour- sements (6)	Profil d'amor- tissement (7)	Possibilité de rembour-sement anticipé O/N	Caté- gorie d'em- prunt (8)
								Niveau de taux (5)	Taux actuariel					
163 Emprunts obligataires (Total)					**0,00**									
164 Emprunts auprès d'établissement de crédit (Total)					**0,00**									
1641 Emprunts en euros (total)					0,00									
1643 Emprunts en devises (total)					0,00									
16441 Emprunts assortis d'une option de tirage sur ligne de trésorerie (total)					0,00									
165 Dépôts et cautionnements reçus (Total)					**0,00**									
167 Emprunts et dettes assortis de conditions particulières (Total)					**0,00**									
168 Emprunts et dettes assimilés (Total)					**0,00**									
1681 Autres emprunts (total)					0,00									

Nature (Pour chaque ligne, indiquer le numéro de contrat)	Emprunts et dettes à l'origine du contrat													
	Organisme prêteur ou chef de file	Date de signature	Date d'émission ou date de mobilisation (1)	Date du premier rembour- sement	Nominal (2)	Type de taux d'intérêt (3)	Index (4)	Taux initial		Devise	Pério- dicité des rembour- sements (6)	Profil d'amor- tissement (7)	Possibilité de rembour- sement anticipé O/N	Caté- gorie d'em- prunt (8)
								Niveau de taux (5)	Taux actuariel					
1682 Bons à moyen terme négociables (total)					0,00									
1687 Autres dettes (total)					0,00									
Total général					**0,00**									

(1) Si un emprunt donne lieu à plusieurs mobilisations, indiquer la date de la première mobilisation.

(2) Nominal : montant emprunté à l'origine.

(3) Type de taux d'intérêt : F : fixe ; V : variable simple ; C : complexe (c'est-à-dire un taux variable qui n'est pas seulement défini comme la simple addition d'un taux usuel de référence et d'une marge exprimée en point de pourcentage).

(4) Mentionner le ou les types d'index (ex : Euribor 3 mois).

(5) Indiquer le niveau de taux à l'origine du contrat.

(6) Indiquer la périodicité des remboursements : A : annuelle ; M : mensuelle, B : bimestrielle, S : semestrielle, T : trimestrielle, X autre.

(7) Indiquer C pour amortissement constant, P pour amortissement progressif, F pour *in fine*, X pour autres à préciser.

(8) Catégorie d'emprunt à l'origine. Exemple A-1 (cf. la classification des emprunts suivant la typologie de la circulaire IOCB1015077C du 25 juin 2010 sur les produits financiers offerts aux collectivités territoriales).

IV – ANNEXES	IV
ELEMENTS DU BILAN – ETAT DE LA DETTE – REPARTITION PAR NATURE DE DETTE	A1.2

A1.2 – REPARTITION PAR NATURE DE DETTE (hors 16449 et 166) (suite)

Nature (Pour chaque ligne, indiquer le numéro de contrat)	Emprunts et dettes au 01/01/N											
						Taux d'intérêt			Annuité de l'exercice			
	Couverture ? O/N (10)	Montant couvert	Catégorie d'emprunt après couverture éventuelle (11)	Capital restant dû au 01/01/N	Durée résiduelle (en années)	Type de taux (12)	Index (13)	Niveau de taux d'intérêt à la date de vote du budget (14)	Capital	Charges d'intérêt (15)	Intérêts perçus (le cas échéant) (16)	ICNE de l'exercice
163 Emprunts obligataires (Total)		**0,00**		**0,00**					**0,00**	**0,00**	**0,00**	**0,00**
164 Emprunts auprès d'établissement de crédit (Total)		**0,00**		**0,00**					**0,00**	**0,00**	**0,00**	**0,00**
1641 Emprunts en euros (total)		0,00		0,00					0,00	0,00	0,00	0,00
1643 Emprunts en devises (total)		0,00		0,00					0,00	0,00	0,00	0,00
16441 Emprunts assortis d'une option de tirage sur ligne de trésorerie (total) (9)		0,00		0,00					0,00	0,00	0,00	0,00
165 Dépôts et cautionnements reçus (Total)		**0,00**		**0,00**					**0,00**	**0,00**	**0,00**	**0,00**
167 Emprunts et dettes assortis de conditions particulières (Total)		**0,00**		**0,00**					**0,00**	**0,00**	**0,00**	**0,00**
168 Emprunts et dettes assimilés (Total)		**0,00**		**0,00**					**0,00**	**0,00**	**0,00**	**0,00**
1681 Autres emprunts (total)		0,00		0,00					0,00	0,00	0,00	0,00
1682 Bons à moyen terme négociables (total)		0,00		0,00					0,00	0,00	0,00	0,00

Nature (Pour chaque ligne, indiquer le numéro de contrat)	Emprunts et dettes au 01/01/N											
						Taux d'intérêt			Annuité de l'exercice			
	Couverture ? O/N (10)	Montant couvert	Catégorie d'emprunt après couverture éventuelle (11)	Capital restant dû au 01/01/N	Durée résiduelle (en années)	Type de taux (12)	Index (13)	Niveau de taux d'intérêt à la date de vote du budget (14)	Capital	Charges d'intérêt (15)	Intérêts perçus (le cas échéant) (16)	ICNE de l'exercice
1687 Autres dettes (total)		0,00		0,00					0,00	0,00	0,00	0,00
Total général		**0,00**		**0,00**					**0,00**	**0,00**	**0,00**	**0,00**

(9) S'agissant des emprunts assortis d'une ligne de trésorerie, il faut faire ressortir le remboursement du capital de la dette prévue pour l'exercice correspondant au véritable endettement.

(10) Si l'emprunt est soumis à couverture, il convient de compléter le tableau « détail des opérations de couverture ».

(11) Catégorie d'emprunt. Exemple A-1 (cf. la classification des emprunts suivant la typologie de la circulaire IOCB1015077C du 25 juin 2010 sur les produits financiers offerts aux collectivités territoriales).

(12) Type de taux d'intérêt après opérations de couverture : F : fixe ; V : variable simple ; C : complexe (c'est-à-dire un taux variable qui n'est pas seulement défini comme la simple addition d'un taux usuel de référence et d'une marge exprimée en point de pourcentage).

(13) Mentionner l'index en cours au 01/01/N après opérations de couverture.

(14) Taux après opérations de couverture éventuelles. Pour les emprunts à taux variable, indiquer le niveau à la date de vote du budget.

(15) Il s'agit des intérêts dus au titre du contrat initial et comptabilisés à l'article 66111 « Intérêts réglés à l'échéance » (intérêts décaissés) et intérêts éventuels dus au titre du contrat d'échange éventuel et comptabilisés à l'article 668.

(16) Indiquer les intérêts éventuellement reçus au titre du contrat d'échange éventuel et comptabilisés au 768.

IV – ANNEXES	IV
ELEMENTS DU BILAN – ETAT DE LA DETTE – REPARTITION DES EMPRUNTS PAR STRUCTURE DE TAUX	A1.3

A1.3 – REPARTITION DES EMPRUNTS PAR STRUCTURE DE TAUX (HORS A1)

Emprunts ventilés par structure de taux selon le risque le plus élevé (Pour chaque ligne, indiquer le numéro de contrat) (1)	Organisme prêteur ou chef de file	Nominal (2)	Capital restant dû au 01/01/N (3)	Type d'indices (4)	Durée du contrat	Dates des périodes bonifiées	Taux minimal (5)	Taux maximal (6)	Coût de sortie (7)	Taux maximal après couver-ture éventu-elle (8)	Niveau du taux à la date de vote du budget (9)	Intérêts à payer au cours de l'exercice (10)	Intérêts à percevoir au cours de l'exercice (le cas échéant) (11)	% par type de taux selon le capital restant dû
Echange de taux, taux variable simple plafonné (cap) ou encadré (tunnel) (A)														
TOTAL (A)		0,00	0,00						0,00			0,00	0,00	0,00
Barrière simple (B)														
TOTAL (B)		0,00	0,00						0,00			0,00	0,00	0,00
Option d'échange (C)														
TOTAL (C)		0,00	0,00						0,00			0,00	0,00	0,00
Multiplicateur jusqu'à 3 ou multiplicateur jusqu'à 5 capé (D)														
TOTAL (D)		0,00	0,00						0,00			0,00	0,00	0,00
Multiplicateur jusqu'à 5 (E)														
TOTAL (E)		0,00	0,00						0,00			0,00	0,00	0,00
Autres types de structures (F)														
TOTAL (F)		0,00	0,00						0,00			0,00	0,00	0,00
TOTAL GENERAL		0,00	0,00						0,00			0,00	0,00	0,00

(1) Répartir les emprunts selon le type de structure de taux (de A à F selon la classification de la charte de bonne conduite) en fonction du risque le plus élevé à courir sur toute la durée de vie du contrat de prêt et après opérations de couverture éventuelles.

(2) Nominal : montant emprunté à l'origine. En cas de couverture partielle d'un emprunt, indiquer séparément sur deux lignes la part du nominal couvert et la part non couverte.

(3) En cas de couverture partielle d'un emprunt, indiquer séparément sur deux lignes la part du capital restant dû couvert et la part non couverte.

(4) Indiquer la classification de l'indice sous-jacent suivant la typologie de la circulaire du 25 juin 2010 sur les produits financiers (de 1 à 6). 1 : Indice zone euro / 2 : Indices inflation française ou zone euro ou écart entre ces indices / 3 : Ecart indice zone euro / 4 : Indices hors zone euro ou écart d'indices dont l'un est hors zone euro / 5 : écarts d'indices hors zone euro / 6 : autres indices.

(5) Taux hors opération de couverture. Indiquer le montant, l'index ou la formule correspondant au taux minimal du contrat de prêt sur toute la durée du contrat.

(6) Taux hors opération de couverture. Indiquer le montant, l'index ou la formule correspondant au taux maximal du contrat de prêt sur toute la durée du contrat.

(7) Coût de sortie : indiquer le montant de l'indemnité contractuelle de remboursement définitif de l'emprunt au 01/01/N ou le cas échéant, à la prochaine date d'échéance.

(8) Montant, index ou formule.

(9) Indiquer le niveau de taux après opérations de couverture éventuelles. Pour les emprunts à taux variables, indiquer le niveau du taux à la date de vote du budget.

(10) Indiquer les intérêts à payer au titre du contrat initial et comptabilisés à l'article 66111 et des intérêts éventuels à payer au titre du contrat d'échange et comptabilisés à l'article 668.

(11) Indiquer les intérêts à percevoir au titre du contrat d'échange et comptabilisés au 768.

IV – ANNEXES	IV
ELEMENTS DU BILAN – ETAT DE LA DETTE – TYPOLOGIE DE LA REPARTITION DE L'ENCOURS	A1.4

A1.4 – TYPOLOGIE DE LA REPARTITION DE L'ENCOURS (1)

Structure	Indices sous-jacents	(1) Indices zone euro	(2) Indices inflation française ou zone euro ou écart entre ces indices	(3) Ecarts d'indices zone euro	(4) Indices hors zone euro et écarts d'indices dont l'un est un indice hors zone euro	(5) Ecarts d'indices hors zone euro	(6) Autres indices
(A) Taux fixe simple. Taux variable simple. Echange de taux fixe contre taux variable ou inversement. Echange de taux structuré contre taux variable ou taux fixe (sens unique). Taux variable simple plafonné (*cap*) ou encadré (*tunnel*)	Nombre de produits	0	0	0	0	0	
	% de l'encours	0,00	0,00	0,00	0,00	0,00	
	Montant en euros	0,00	0,00	0,00	0,00	0,00	
(B) Barrière simple. Pas d'effet de levier	Nombre de produits	0	0	0	0	0	
	% de l'encours	0,00	0,00	0,00	0,00	0,00	
	Montant en euros	0,00	0,00	0,00	0,00	0,00	
(C) Option d'échange (*swaption*)	Nombre de produits	0	0	0	0	0	
	% de l'encours	0,00	0,00	0,00	0,00	0,00	
	Montant en euros	0,00	0,00	0,00	0,00	0,00	
(D) Multiplicateur jusqu'à 3 ; multiplicateur jusqu'à 5 capé	Nombre de produits	0	0	0	0	0	
	% de l'encours	0,00	0,00	0,00	0,00	0,00	
	Montant en euros	0,00	0,00	0,00	0,00	0,00	
(E) Multiplicateur jusqu'à 5	Nombre de produits	0	0	0	0	0	
	% de l'encours	0,00	0,00	0,00	0,00	0,00	
	Montant en euros	0,00	0,00	0,00	0,00	0,00	
(F) Autres types de structures	Nombre de produits						0
	% de l'encours						0,00
	Montant en euros						0,00

(1) Cette annexe retrace le stock de dette au 01/01/N après opérations de couverture éventuelles.

IV – ANNEXES	IV
ELEMENTS DU BILAN – ETAT DE LA DETTE – DETAIL DES OPERATIONS DE COUVERTURE	A1.5

A1.5 – DETAIL DES OPERATIONS DE COUVERTURE (1)

Instruments de couverture (Pour chaque ligne, indiquer le numéro de contrat)	Emprunt couvert			Instrument de couverture									
												Primes éventuelles	
	Référence de l'emprunt couvert	Capital restant dû au 01/01/N	Date de fin du contrat	Organisme co-contractant	Type de couverture (3)	Nature de la couverture (change ou taux)	Notionnel de l'instrument de couverture	Date de début du contrat	Date de fin du contrat	Périodicité de règlement des intérêts (4)	Montant des commissions diverses	Primes payées pour l'achat d'option	Primes reçues pour la vente d'option
Taux fixe (total)		0,00					0,00				0,00	0,00	0,00
Taux variable simple (total)		0,00					0,00				0,00	0,00	0,00
Taux complexe (total) (2)		0,00					0,00				0,00	0,00	0,00
Total		0,00					0,00				0,00	0,00	0,00

(1) Si un instrument couvre plusieurs emprunts, distinguer une ligne par emprunt couvert.

(2) Il s'agit d'un taux variable qui n'est pas défini comme la simple addition d'un taux usuel de référence et d'une marge exprimée en point de pourcentage.

(3) Indiquer s'il s'agit d'un *swap*, d'une option (*cap*, *floor*, *tunnel*, *swaption*).

(4) Indiquer la périodicité de règlement des intérêts : A : annuelle, M : mensuelle, B : bimestrielle, S : semestrielle, T : trimestrielle, X : autre.

IV – ANNEXES	IV
ELEMENTS DU BILAN – ETAT DE LA DETTE – DETAIL DES OPERATIONS DE COUVERTURE	A1.5

A1.5 – DETAIL DES OPERATIONS DE COUVERTURE (1) (suite)

Instruments de couverture (Pour chaque ligne, indiquer le numéro de contrat)	Effet de l'instrument de couverture								
	Référence de l'emprunt couvert	Taux payé		Taux reçu (7)		Charges et produits constatés depuis l'origine du contrat		Catégorie d'emprunt (8)	
		Index (5)	Niveau de taux (6)	Index	Niveau de taux	Charges c/668	Produits c/768	Avant opération de couverture	Après opération de couverture
Taux fixe (total)						0,00	0,00		
Taux variable simple (total)						0,00	0,00		
Taux complexe (total) (2)						0,00	0,00		
Total						0,00	0,00		

(5) Indiquer l'index utilisé ou la formule de taux.

(6) Pour les emprunts à taux variable, indiquer le niveau à la date de vote du budget.

(7) A compléter si l'instrument de couverture est un *swap*.

(8) Catégorie d'emprunt. Exemple A-1 (cf. la classification des emprunts suivant la typologie de la circulaire IOCB1015077C du 25 juin 2010 sur les produits financiers offerts aux collectivités territoriales).

IV – ANNEXES	IV
ELEMENTS DU BILAN – ETAT DE LA DETTE AUTRES DETTES	A1.6

A1.6 – AUTRES DETTES

(Issues des engagements juridiques pris autres que ceux destinés à financer la prise en charge d'un emprunt)

IV – ANNEXES	IV
ELEMENTS DU BILAN METHODES UTILISEES POUR LES AMORTISSEMENTS	A2

A2 – AMORTISSEMENTS – METHODES UTILISEES

CHOIX DE L'ASSEMBLEE DELIBERANTE	Délibération du
Biens de faible valeur Seuil unitaire en deçà duquel les immobilisations de peu de valeur s'amortissent sur un an (article R. 2321-1 du CGCT) : 500.00 €	2018-12-04

IV – ANNEXES	IV
ELEMENTS DU BILAN ETAT DES PROVISIONS ET DES DEPRECIATIONS	A3.1

A3.1 – ETAT DES PROVISIONS ET DES DEPRECIATIONS

Nature de la provision ou de la dépréciation	Dotations inscrites au budget de l'exercice (1)	Date de constitution	Montant des prov. et dépréciations constituées au 01/01/N	Montant total des prov. et dépréciations constituées	Reprises inscrites au budget de l'exercice	SOLDE prévisionnel au 31/12/N
PROVISIONS ET DEPRECIATIONS BUDGETAIRES						
Provisions réglementées et amortissements dérogatoires	0,00		0,00	0,00	0,00	0,00
Provisions pour risques et charges (2)	0,00		0,00	0,00	0,00	0,00
Dépréciations (2)	0,00		0,00	0,00	0,00	0,00
TOTAL BUDGETAIRES	0,00		0,00	0,00	0,00	0,00
PROVISIONS ET DEPRECIATIONS SEMI-BUDGETAIRES						
Provisions pour risques et charges (2)	0,00		0,00	0,00	0,00	0,00
Dépréciations (2)	0,00		0,00	0,00	0,00	0,00
TOTAL SEMI-BUDGETAIRES	0,00		0,00	0,00	0,00	0,00

(1) Provisions nouvelles ou abondement d'une provision déjà constituée.

(2) Indiquer l'objet de la provision (exemples : provision pour litiges au titre du procès ; provisions pour dépréciation des immobilisations de l'équipement …).

IV – ANNEXES	IV
ELEMENTS DU BILAN ETALEMENT DES PROVISIONS	A3.2

A3.2 – ETALEMENT DES PROVISIONS

(1) Il s'agit des provisions pour risques et charges qui peuvent faire l'objet d'un étalement.

IV – ANNEXES	IV
ELEMENTS DU BILAN EQUILIBRE DES OPERATIONS FINANCIERES – DEPENSES	A4.1

DEPENSES A COUVRIR PAR DES RESSOURCES PROPRES

Art. (1)	Libellé (1)	Budget de l'exercice (hors RAR) (BP + BS + DM)	Propositions nouvelles	Vote (2)
DEPENSES TOTALES A COUVRIR PAR DES RESSOURCES PROPRES =A + B		**I 321 940,00**	**0,00**	**II 0,00**
16 Emprunts et dettes assimilées (A)		**247 140,00**	**0,00**	**0,00**
1631	Emprunts obligataires	0,00	0,00	0,00
1641	Emprunts en euros	37 000,00	0,00	0,00
1643	Emprunts en devises	0,00	0,00	0,00
16441	Opérat° afférentes à l'emprunt	60 000,00	0,00	0,00
1678	Autres emprunts et dettes	0,00	0,00	0,00
1681	Autres emprunts	0,00	0,00	0,00
1682	Bons à moyen terme négociables	0,00	0,00	0,00
1687	Autres dettes	150 140,00	0,00	0,00
Dépenses et transferts à déduire des ressources propres (B)		**74 800,00**	**0,00**	**0,00**
10…	*Reprise de dotations, fonds divers et réserves*			
10…	Reversement de dotations, fonds divers et réserves			
139	*Subv. invest. transférées cpte résultat*	*74 800,00*	*0,00*	*0,00*
020	Dépenses imprévues	0,00	0,00	0,00

	Op. de l'exercice III = I + II	Restes à réaliser en dépenses de l'exercice précédent (3)	Solde d'exécution D001 (3)	TOTAL IV
Dépenses à couvrir par des ressources propres	**321 940,00**	**66 596,35**	**562 994,49**	**951 530,84**

(1) Détailler les chapitres budgétaires par article conformément au plan de comptes.

(2) Crédits de l'exercice votés lors de la séance.

(3) Inscrire uniquement si le compte administratif est voté ou en cas de reprise anticipée des résultats de l'exercice précédent.

IV – ANNEXES	IV
ELEMENTS DU BILAN EQUILIBRE DES OPERATIONS FINANCIERES – RECETTES	A4.2

RESSOURCES PROPRES

Art. (1)	Libellé (1)	Budget de l'exercice (hors RAR) (BP + BS + DM)	Propositions nouvelles	Vote (2)
RECETTES (RESSOURCES PROPRES) = a + b		**V 643 279,59**	**-134 255,53**	**VI -134 255,53**
Ressources propres externes de l'année (a)		**0,00**	**0,00**	**0,00**
10222	FCTVA	0,00	0,00	0,00
10228	Autres fonds globalisés	0,00	0,00	0,00
26…	*Participations et créances rattachées*			
27…	*Autres immobilisations financières*			
Ressources propres internes de l'année (b) (3)		**643 279,59**	**-134 255,53**	**-134 255,53**
15…	*Provisions pour risques et charges*			
169	*Primes de remboursement des obligations*	*0,00*	*0,00*	*0,00*
26…	*Participations et créances rattachées*			
27…	*Autres immobilisations financières*			
28…	*Amortissement des immobilisations*			
28158	*Autres matériels, outillage technique*	*200 000,00*	*0,00*	*0,00*
29…	*Dépréciation des immobilisations*			
39…	*Dépréciat° des stocks et en-cours*			
481…	*Charges à répartir plusieurs exercices*			
021	*Virement de la section d'exploitation*	*443 279,59*	*-134 255,53*	*-134 255,53*

	Opérations de l'exercice VII = V + VI	Restes à réaliser en recettes de l'exercice précédent (4)	Solde d'exécution R001 (4)	Affectation R106 (4)	TOTAL VIII
Total ressources propres disponibles	**509 024,06**	**337 959,30**	**0,00**	**291 631,54**	**1 138 614,90**

		Montant
Dépenses à couvrir par des ressources propres	IV	**951 530,84**
Ressources propres disponibles	VIII	**1 138 614,90**
Solde	IX = VIII – IV (5)	**187 084,06**

(1) Les comptes 15, 169, 26, 27, 28, 29, 39 et 481 sont à détailler conformément au plan de comptes.

(2) Crédits de l'exercice votés lors de la séance.

(3) Les comptes 15, 29 et 39 sont présentés uniquement si la commune ou l'établissement applique le régime des provisions budgétaires.

(4) Inscrire uniquement si le compte administratif est voté ou en cas de reprise anticipée des résultats de l'exercice précédent.

(5) Indiquer le signe algébrique.

IV – ANNEXES	IV
ELEMENTS DU BILAN **ETAT DE VENTILATION DES DEPENSES ET RECETTES DES SERVICES D'EAU ET D'ASSAINISSEMENT – SECTION D'EXPLOITATION**	**A5.1.1**

Cet état ne contient pas d'information.

IV – ANNEXES	IV
ELEMENTS DU BILAN **ETAT DE VENTILATION DES DEPENSES ET RECETTES DES SERVICES D'EAU ET D'ASSAINISSEMENT – SECTION D'INVESTISSEMENT**	**A5.1.2**

Cet état ne contient pas d'information.

IV – ANNEXES	IV
ELEMENTS DU BILAN **ETAT DE VENTILATION DES DEPENSES ET RECETTES DES SERVICES D'ASSAINISSEMENT COLLECTIF ET NON COLLECTIF – SECTION D'EXPLOITATION**	**A5.2.1**

Cet état ne contient pas d'information.

IV – ANNEXES	IV
ELEMENTS DU BILAN **ETAT DE VENTILATION DES DEPENSES ET RECETTES DES SERVICES D'ASSAINISSEMENT COLLECTIF ET NON COLLECTIF – SECTION D'INVESTISSEMENT**	**A5.2.2**

Cet état ne contient pas d'information.

IV – ANNEXES	IV
ELEMENTS DU BILAN ETAT DES CHARGES TRANSFEREES	A6

A6 – ETAT DES CHARGES TRANSFEREES

Exercice	Nature de la dépense transférée	Durée de l'éta-lement	Date de la délibéra-tion	Montant de la dépense transférée au compte 481 (I)	Montant amorti au titre des exercices précédents (II)	Montant de la dotation aux amortissements de l'exercice (c/6812) (III)	Solde (1)
TOTAL				0,00	0,00	0,00	0,00

(1) Correspond au montant de la charge restant à amortir = I – (II + III).

IV – ANNEXES	IV
ELEMENTS DU BILAN – DETAIL DES OPERATIONS POUR COMPTE DE TIERS	A7

A7 – CHAPITRE D'OPERATIONS POUR COMPTE DE TIERS (Détail) (1)

(1) Ouvrir un cadre par opération pour compte de tiers.

(2) Ensemble des réalisations connues (hors restes à réaliser).

(3) A remplir uniquement en cas de reprise des résultats de l'exercice précédent, soit après le vote du compte administratif, soit en cas de reprise anticipée des résultats.

(4) Total = Restes à réaliser N-1 + Nouveaux crédits votés.

(5) Inscrire le chapitre et la nature des travaux.

(6) Le chapitre 45 doit être détaillé conformément au plan de comptes, tant en dépenses qu'en recettes.

(7) Indiquer le chapitre.

IV – ANNEXES	IV
ENGAGEMENTS HORS BILAN – ENGAGEMENTS DONNES ET RECUS EMPRUNTS GARANTIS PAR LA REGIE	B1.1

B1.1 – ETAT DES EMPRUNTS GARANTIS PAR LA REGIE

Désignation du bénéficiaire	Année de mobilisation et profil d'amortissement de l'emprunt (1)		Objet de l'emprunt garanti	Organisme prêteur ou chef de file	Montant initial	Capital restant dû au 01/01/N	Durée résiduelle	Périodicité des remboursements (2)	Taux initial			Taux à la date de vote du budget (6)			Catégorie d'emprunt (7)	Indices ou devises pouvant modifier l'emprunt	Annuité garantie au cours de l'exercice	
	Année	Profil							Taux (3)	Index (4)	Taux actuariel (5)	Taux (3)	Index (4)	Niveau de taux			En intérêts (8)	En capital
Total des emprunts contractés par des collectivités ou des EP (hors logements sociaux)					0,00	0,00											0,00	0,00
Total des emprunts autres que ceux contractés par des collectivités ou des EP (hors logements sociaux)					0,00	0,00											0,00	0,00
Total des emprunts contractés pour des opérations de logement social					0,00	0,00											0,00	0,00
TOTAL GENERAL					0,00	0,00											0,00	0,00

(1) Indiquer C pour amortissement constant, P pour amortissement progressif, F pour in fine, X pour autres (à préciser).

(2) Indiquer la périodicité des remboursements A : annuelle ; M : mensuelle ; B : bimestrielle ; S : semestrielle ; T : trimestrielle ; X : autre.

(3) Type de taux d'intérêt : F : fixe ; V : variable simple ; C : complexe (c'est-à-dire un taux variable qui n'est pas seulement défini comme la simple addition d'un taux usuel de référence et d'une marge exprimée en point de pourcentage).

(4) Indiquer le type d'index (ex. EURIBOR 3 mois …).

(5) Taux annuel, tous frais compris.

(6) Taux hors opération de couverture. Pour les emprunts à taux variable, indiquer le niveau à la date de vote du budget.

(7) Catégorie d'emprunt hors opération de couverture. Exemple A-1 (cf. la classification des emprunts suivant la typologie de la circulaire IOCB1015077C du 25 juin 2010 sur les produits financiers offerts aux collectivités territoriales).

(8) Il s'agit des intérêts dus au titre du contrat initial et comptabilisés à l'article 66111 « Intérêts réglés à l'échéance » (intérêts décaissés).

IV – ANNEXES	IV
ENGAGEMENTS HORS BILAN – CALCUL DU RATIO D'ENDETTEMENT RELATIF AUX GARANTIES D'EMPRUNT	B1.2

B1.2 – CALCUL DU RATIO D'ENDETTEMENT RELATIF AUX GARANTIES D'EMPRUNT

Calcul du ratio de l'article L. 2252-1 du CGCT	Valeur en euros	
Total des annuités déjà garanties à échoir dans l'exercice (1)	A	0,00
Total des premières annuités entières des nouvelles garanties de l'exercice (1)	B	0,00
Annuité nette de la dette de l'exercice (2)	C	0,00
Provisions pour garanties d'emprunts	D	0,00
Total des annuités d'emprunts garantis de l'exercice	**I = A+ B + C - D**	**0,00**
Recettes réelles de fonctionnement	**II**	**0,00**

Part des garanties d'emprunt accordées au titre de l'exercice en % (3)	**I / II**	**0,00**

(1) Hors opérations visées par l'article L. 2252-2 du CGCT.

(2) Cf. définition de l'article D. 1511-30 du CGCT.

(3) Les garanties d'emprunt accordées au titre d'un exercice ne doivent pas représenter plus de 50 % des recettes réelles de fonctionnement de ce même exercice.

IV – ANNEXES	IV
ENGAGEMENTS HORS BILAN – ENGAGEMENTS DONNES ET RECUS SUBVENTIONS VERSEES DANS LE CADRE DU VOTE DU BUDGET	B1.3

B1.3 – SUBVENTIONS VERSEES DANS LE CADRE DU VOTE DU BUDGET

(1) Indiquer l'article d'imputation de la subvention.
(2) Dénomination ou numéro éventuel de la subvention.
(3) Objet pour lequel est versée la subvention.

IV – ANNEXES	IV
ENGAGEMENTS HORS BILAN – ENGAGEMENTS DONNES ET RECUS ETAT DES CONTRATS DE CREDIT-BAIL	B1.4

B1.4 – 8016 ETAT DES CONTRATS DE CREDIT-BAIL

(1) Indiquer l'objet du bien mobilier ou immobilier.

(2) Total = (N+1, N+2, N+3, N+4) + restant cumul.

IV – ANNEXES	IV
ENGAGEMENTS HORS BILAN – ENGAGEMENTS DONNES ET RECUS ETAT DES CONTRATS DE PARTENARIAT PUBLIC-PRIVE	B1.5

B1.5 – ETAT DES CONTRATS DE PARTENARIAT PUBLIC-PRIVE

IV – ANNEXES	IV
ENGAGEMENTS HORS BILAN – ENGAGEMENTS DONNES ET RECUS ETAT DES AUTRES ENGAGEMENTS DONNES	B1.6

B1.6 – ETAT DES AUTRES ENGAGEMENTS DONNES

Année d'origine	Nature de l'engagement	Organisme bénéficiaire	Durée en années	Périodicité	Dette en capital à l'origine	Dette en capital 1/1/N	Annuité à verser au cours de l'exercice
8017 Subventions à verser en annuités					0,00	0,00	0,00
8018 Autres engagements donnés					0,00	0,00	0,00
Au profit d'organismes publics					0,00	0,00	0,00
Au profit d'organismes privés (1)					0,00	0,00	0,00
TOTAL					0,00	0,00	0,00

(1) Concernant les garanties accordées à l'Agence France Locale (Article L.1611-3-2 du CGCT) :

- l' « Organisme bénéficiaire » de la garantie est toute personne titulaire d'un « titre éligible » émis ou créé par l'Agence France Locale ;
- la rubrique « Périodicité » n'est pas remplie car la garantie n'a pas de périodicité. La garantie est d'une durée totale indiquée à la colonne qui précède ;
- la colonne « Dette en capital à l'origine » correspond au montant total de la garantie accordée aux titulaires d'un titre éligible ;
- la colonne « Dette en capital 1/1/N » correspond au montant résiduel de la garantie au 1/1/N ;
- la colonne « Annuité à verser au cours de l'exercice » n'est pas remplie car l'octroi de la garantie n'implique pas que des versements annuels aient lieu. Des versements ne seront effectués qu'en cas d'appel de la garantie.

IV – ANNEXES	IV
ENGAGEMENTS HORS BILAN – ENGAGEMENTS DONNES ET RECUS ETAT DES ENGAGEMENTS RECUS	B1.7

B1.7 – ETAT DES ENGAGEMENTS RECUS

Année d'origine	Nature de l'engagement	Organisme émetteur	Durée en années	Périodicité	Créance en capital à l'origine	Créance en capital 01/01/N	Annuité reçue au cours de l'exercice
8027 Subventions à recevoir par annuités (annuités restant à recevoir)					0,00	0,00	0,00
8028 Autres engagements reçus					0,00	0,00	0,00
A l'exception de ceux reçus des entreprises					0,00	0,00	0,00
Engagements reçus des entreprises					0,00	0,00	0,00
TOTAL					0,00	0,00	0,00

IV – ANNEXES	IV
ENGAGEMENTS HORS BILAN AUTORISATIONS DE PROGRAMME ET CREDITS DE PAIEMENT	B2.1

B2.1 – SITUATION DES AUTORISATIONS DE PROGRAMME ET CREDITS DE PAIEMENT

(1) Il s'agit des réalisations effectives correspondant aux mandats émis.

(2) Il s'agit du montant prévu initialement par l'échéancier corrigé des révisions.

(3) Il s'agit de la différence entre les AP engagées et les CP consommés.

IV – ANNEXES	IV
ENGAGEMENTS HORS BILAN AUTORISATIONS D'ENGAGEMENT ET CREDITS DE PAIEMENT	B2.2

B2.2 – SITUATION DES AUTORISATIONS D'ENGAGEMENT ET CREDITS DE PAIEMENT

(1) Il s'agit des réalisations effectives correspondant aux mandats émis.

(2) Il s'agit du montant prévu initialement par l'échéancier corrigé des révisions.

(3) Il s'agit de la différence entre les AE engagées et les CP consommés.

IV – ANNEXES	IV
AUTRES ELEMENTS D'INFORMATIONS – ETAT DU PERSONNEL AU 01/01/N	C1.1

C1.1 – ETAT DU PERSONNEL AU 01/01/N

GRADES OU EMPLOIS (1)	CATEGORIES (2)	EMPLOIS BUDGETAIRES (3)			EFFECTIFS POURVUS SUR EMPLOIS BUDGETAIRES EN ETPT (4)		
		EMPLOIS PERMANENTS À TEMPS COMPLET	EMPLOIS PERMANENTS À TEMPS NON COMPLET	TOTAL	AGENTS TITULAIRES	AGENTS NON TITULAIRES	TOTAL
EMPLOIS FONCTIONNELS (a)		**0,00**	**0,00**	**0,00**	**0,00**	**0,00**	**0,00**
Directeur général des services		0,00	0,00	0,00	0,00	0,00	0,00
Directeur général adjoint des services		0,00	0,00	0,00	0,00	0,00	0,00
Directeur général des services techniques		0,00	0,00	0,00	0,00	0,00	0,00
Emplois créés au titre de l'article 6-1 de la loi n° 84-53		0,00	0,00	0,00	0,00	0,00	0,00
FILIERE ADMINISTRATIVE (b)		**0,00**	**0,00**	**0,00**	**0,00**	**0,00**	**0,00**
FILIERE TECHNIQUE (c)		**0,00**	**0,00**	**0,00**	**0,00**	**0,00**	**0,00**
FILIERE SOCIALE (d)		**0,00**	**0,00**	**0,00**	**0,00**	**0,00**	**0,00**
FILIERE MEDICO-SOCIALE(e)		**0,00**	**0,00**	**0,00**	**0,00**	**0,00**	**0,00**
FILIERE MEDICO-TECHNIQUE (f)		**0,00**	**0,00**	**0,00**	**0,00**	**0,00**	**0,00**
FILIERE SPORTIVE (g)		**0,00**	**0,00**	**0,00**	**0,00**	**0,00**	**0,00**
FILIERE CULTURELLE (h)		**0,00**	**0,00**	**0,00**	**0,00**	**0,00**	**0,00**
FILIERE ANIMATION (i)		**0,00**	**0,00**	**0,00**	**0,00**	**0,00**	**0,00**
FILIERE POLICE (j)		**0,00**	**0,00**	**0,00**	**0,00**	**0,00**	**0,00**
EMPLOIS NON CITES (k) (5)		**0,00**	**0,00**	**0,00**	**0,00**	**0,00**	**0,00**
TOTAL GENERAL (b + c + d + e + f + g + h + i + j + k)		**0,00**	**0,00**	**0,00**	**0,00**	**0,00**	**0,00**

(1) Les grades ou emplois sont désignés conformément à la circulaire n° NOR : INTB9500102C du 23 mars 1995. Les emplois fonctionnels sont également comptabilisés dans leur filière d'origine.

(2) Catégories : A, B ou C.

(3) Emplois budgétaires créés par l'assemblée délibérante. Les emplois permanents à temps complet sont comptabilisés pour une unité, les emplois à temps non complet sont comptabilisés à hauteur de la quotité de travail prévue par la délibération créant l'emploi.

(4) Equivalent temps plein annuel travaillé (ETPT). Le décompte est proportionnel à l'activité des agents, mesurée par leur quotité de temps de travail et par leur période d'activité sur l'année :

ETPT = Effectifs physiques * quotité de temps de travail * période d'activité dans l'année

Exemple : un agent à temps plein (quotité de travail = 100 %) présent toute l'année correspond à 1 ETPT ; un agent à temps partiel, à 80 % (quotité de travail = 80 %) présent toute l'année correspond à 0,8 ETPT ; un agent à temps partiel, à 80 % (quotité de travail = 80 %) présent la moitié de l'année (ex : CDD de 6 mois, recrutement à mi-année) correspond à 0,4 ETPT (0,8 * 6 / 12).

(5) Par exemple : emplois dont les missions ne correspondent pas à un cadre d'emploi existant, « emplois spécifiques » régis par l'article 139 ter de la loi n° 84-53 du 26 janvier 1984 etc.

IV – ANNEXES	IV
AUTRES ELEMENTS D'INFORMATIONS – ETAT DU PERSONNEL AU 01/01/N	C1.1

C1.1 – ETAT DU PERSONNEL AU 01/01/N (suite)

AGENTS NON TITULAIRES EN FONCTION AU 01/01/N	CATEGORIES (1)	SECTEUR (2)	REMUNERATION (3)		CONTRAT	
			Indice (8)	Euros	Fondement du contrat (4)	Nature du contrat (5)
Agents occupant un emploi permanent (6)				0,00		
Agents occupant un emploi non permanent (7)				0,00		
TOTAL GENERAL				0,00		

(1) CATEGORIES: A, B et C.

(2) SECTEUR ADM : Administratif.
TECH : Technique.
URB : Urbanisme (dont aménagement urbain).
S : Social.
MS : Médico-social.
MT : Médico-technique.
SP : Sportif.
CULT : Culturel
ANIM : Animation.
PM : Police.
OTR : Missions non rattachables à une filière.

(3) REMUNERATION : Référence à un indice brut (indiquer le niveau de l'indice brut) de la fonction publique ou en euros annuels bruts (indiquer l'ensemble des éléments de la rémunération brute annuelle).

(4) CONTRAT : Motif du contrat (loi du 26 janvier 1984 modifiée) :
3-a° : article 3, 1er alinéa : accroissement temporaire d'activité.
3-b : article 3, 2ème alinéa : accroissement saisonnier d'activité.
3-1 : remplacement d'un fonctionnaire autorisé à servir à temps partiel ou indisponible (maladie, maternité...).
3-2 : vacance temporaire d'un emploi.
3-3-1° : absence de cadre d'emplois de fonctionnaires susceptibles d'assurer les fonctions correspondantes.
3-3-2° : emplois du niveau de la catégorie A lorsque les besoins des services ou la nature des fonctions le justifient.
3-3-3° : emplois de secrétaire de mairie des communes de moins de 1 000 habitants et de secrétaire des groupements composés de communes dont la population moyenne est inférieure à ce seuil.
3-3-4° : emplois à temps non complet des communes de moins de 1 000 habitants et des groupements composés de communes dont la population moyenne est inférieure à ce seuil, lorsque la quotité de temps de travail est inférieure à 50 %.
3-3-5° : emplois des communes de moins de 2 000 habitants et des groupements de communes de moins de 10 000 habitants dont la création ou la suppression dépend de la décision d'une autorité qui s'impose à la collectivité ou à l'établissement en matière de création, de changement de périmètre ou de suppression d'un service public.
3-4 : article 21 de la loi n° 2012-347 : contrat à durée indéterminée obligatoirement proposée à un agent contractuel.
38 : article 38 travailleurs handicapés catégorie C.
47 : article 47 recrutements directs sur emplois fonctionnels
110 : article 110 collaborateurs de groupes de cabinets.
110-1 : collaborateurs de groupes d'élus.
A : autres (préciser).

(5) Indiquer si l'agent contractuel est titulaire d'un contrat à durée déterminée (CDD) ou d'un contrat à durée indéterminée (CDI). Les contrats particuliers devront être labellisés « A / autres » et feront l'objet d'une précision (ex : « contrats aidés »).

(6) Occupent un emploi permanent de la fonction publique territoriale, les agents non titulaires recrutés sur le fondement des articles 3-1, 3-2, 3-3, 38 et 47 de la loi n° 84-53 du 26 janvier 1984, ainsi que les agents qui sont titulaires d'un contrat à durée indéterminée pris sur le fondement de l'article 21 de la loi n° 2012-347.

(7) Occupent un emploi non permanent de la fonction publique territoriale, les agents non titulaires recrutés sur le fondement des articles 3, 110 et 110-1.

(8) Si un contrat fixe comme référence de rémunération un traitement hors échelle, il convient de mentionner le chevron conformément à l'article 6 décret 85-1148 du 20 octobre 1985.

IV – ANNEXES	IV
AUTRES ELEMENTS D'INFORMATIONS ETAT DU PERSONNEL DE LA COLLECTIVITE OU DE L'ETABLISSEMENT DE RATTACHEMENT EMPLOYE PAR LA REGIE	C1.2

C1.2 – ETAT DU PERSONNEL DE LA COLLECTIVITE OU DE L'ETABLISSEMENT DE RATTACHEMENT EMPLOYE PAR LA REGIE (1)

AGENTS TITULAIRES OU NON	CATEGORIES	EFFECTIFS	MONTANT PREVU A L'ARTICLE 6215
TOTAL GENERAL		0	0,00

(1) Cette annexe est servie s'il s'agit d'un budget annexé au budget d'une collectivité locale ou d'un établissement public local et si la collectivité de rattachement a mis à disposition du personnel en vue de l'exploitation du service.

IV – ANNEXES	IV
AUTRES ELEMENTS D'INFORMATIONS LISTE DES ORGANISMES DANS LESQUELS A ETE PRIS UN ENGAGEMENT FINANCIER	C2

C2 – LISTES DES ORGANISMES DANS LESQUELS A ETE PRIS UN ENGAGEMENT FINANCIER (articles L. 2313-1 et L. 2313-1-1 du CGCT)

Les documents financiers et comptables de ces organismes sont mis à la disposition du public à (1). Toute personne a le droit de demander communication.

La nature de l'engagement (2)	Nom de l'organisme	Raison sociale de l'organisme	Nature juridique de l'organisme	Montant de l'engagement
Délégation de service public (3)				
Garantie ou cautionnement d'un emprunt				
Autres				

(1) Hôtel de ville pour les communes et siège de l'établissement pour les EPCI, syndicat, etc. et autres lieux publics désignés par la commune ou l'établissement.

(2) Indiquer la date de la décision (délibérations, contrats ou décisions de l'exécutif).

(3) Préciser la nature de la délégation (concession, affermage, régie intéressée, …).

IV – ANNEXES	IV
AUTRES ELEMENTS D'INFORMATIONS LISTE DES SERVICES INDIVIDUALISES DANS UN BUDGET ANNEXE	C3

C3 – LISTE DES SERVICES INDIVIDUALISES DANS UN BUDGET ANNEXE

IV – ANNEXES	IV
ARRETE ET SIGNATURES	D

Nombre de membres en exercice : 0
Nombre de membres présents : 0
Nombre de suffrages exprimés : 0
VOTES :
Pour : 0
Contre : 0
Abstentions : 0

Date de convocation :

Présenté par (1) ,
A le
(1) ,

Délibéré par l'assemblée (2), réunie en session
A , le
Les membres de l'assemblée délibérante (2),(3),

.

Certifié exécutoire par (1) , compte tenu de la transmission en préfecture, le , et de la publication le

A ,le

(1) Indiquer le « président du conseil d'administration » ou l'exécutif de la collectivité de rattachement : maire, président du conseil général,…
(2) L'assemblée délibérante étant : .
(3) L'ajout des signataires est désormais facultatif.

REPUBLIQUE FRANÇAISE

Numéro SIRET 21710137700141	COLLECTIVITE DE RATTACHEMENT COMMUNE dont la population est de 3500 habitants et plus VILLE DE CLUNY

POSTE COMPTABLE DE : Trésor Public

SERVICE PUBLIC LOCAL

M. 4 (1)

Décision modificative 1 (3)

BUDGET : BUDGET CLUNY SEJOUR (3)

ANNEE 2023

(1) Compléter en fonction du service public local et du plan de comptes utilisé : M. 4, M. 41, M. 42, M. 43, M. 44 ou M. 49.
(2) Préciser s'il s'agit du budget supplémentaire ou d'une décision modificative.
(3) Indiquer le budget concerné : budget principal ou libellé du budget annexe.

Sommaire

I - Informations générales

Modalités de vote du budget 3

II - Présentation générale du budget

A1 - Vue d'ensemble - Sections 4
A2 - Vue d'ensemble - Section d'exploitation - Chapitres 5
A3 - Vue d'ensemble - Section d'investissement - Chapitres 7
B1 - Balance générale du budget - Dépenses 9
B2 - Balance générale du budget - Recettes 10

III - Vote du budget

A1 - Section d'exploitation - Détail des dépenses 12
A2 - Section d'exploitation - Détail des recettes 14
B1 - Section d'investissement - Détail des dépenses 15
B2 - Section d'investissement - Détail des recettes 16
B3 - Opérations d'équipement - Détail des chapitres et articles 17

IV - Annexes

A - Eléments du bilan

A1.1 - Etat de la dette - Détail des crédits de trésorerie 18
A1.2 - Etat de la dette - Répartition par nature de dette 19
A1.3 - Etat de la dette - Répartition des emprunts par structure de taux 23
A1.4 - Etat de la dette - Typologie de la répartition de l'encours 24
A1.5 - Etat de la dette - Détail des opérations de couverture 25
A1.6 - Etat de la dette - Autres dettes 27
A2 - Méthodes utilisées pour les amortissements 28
A3.1 - Etat des provisions et des dépréciations 29
A3.2 - Etalement des provisions 30
A4.1 - Equilibre des opérations financières - Dépenses 31
A4.2 - Equilibre des opérations financières - Recettes 32
A5.1.1 - Etat de ventilation des dépenses et recettes des services d'eau et d'assainissement - Exploitation (1) 33
A5.1.2 - Etat de ventilation des dépenses et recettes des services d'eau et d'assainissement - Investissement (1) 34
A5.2.1 - Etat de ventilation des dép. et rec. des services d'assainissement collectif et non collectif - Exploitation (1) 35
A5.2.2 - Etat de ventilation des dép. et rec. des services d'assainissement collectif et non collectif - Investissement (1) 36
A6 - Etat des charges transférées 37
A7 - Détail des opérations pour compte de tiers 38

B - Engagements hors bilan

B1.1 - Etat des emprunts garantis par la régie 39
B1.2 - Calcul du ratio d'endettement relatif aux garanties d'emprunt 40
B1.3 - Subventions versées dans le cadre du vote du budget 41
B1.4 - Etat des contrats de crédit-bail 42
B1.5 - Etat des contrats de partenariat public-privé 43
B1.6 - Etat des autres engagements donnés 44
B1.7 - Etat des engagements reçus 45
B2.1 - Etat des autorisations de programme et des crédits de paiement afférents 46
B2.2 - Etat des autorisations d'engagement et des crédits de paiement afférents 47

C - Autres éléments d'informations

C1.1 - Etat du personnel 48
C1.2 - Etat du personnel de la collectivité ou de l'établissement de rattachement employé par la régie 50
C2 - Liste des organismes dans lesquels a été pris un engagement financier (2) 51
C3 - Liste des services individualisés dans un budget annexe (3) 52

D - Arrêté et signatures

D - Arrêté et signatures 53

(1) Ces états ne sont obligatoires que pour les régies rattachées à des communes et groupements de communes de moins de 3 000 habitants ayant décidé d'établir un budget unique pour leurs services de distribution d'eau potable et d'assainissement dans les conditions fixées par l'article L. 2224-6 du CGCT. Ils n'existent qu'en M. 49.

(2) Ces états ne sont obligatoires que pour les régies rattachées à des communes de 3 500 habitants et plus (art. L. 2313-1 du CGCT), à des groupements comprenant au moins une commune de 3 500 habitants et plus (art. L. 5211-36 du CGCT, art L. 5711-1 CGCT) et à leurs établissements publics.

(3) Uniquement pour les services dotés de l'autonomie financière et de la personnalité morale.

Préciser, pour chaque annexe, si l'état est sans objet le cas échéant.

I – INFORMATIONS GENERALES	I
MODALITES DE VOTE DU BUDGET	

I – L'assemblée délibérante a voté le présent budget par nature :
- au niveau (1) du chapitre pour la section de fonctionnement ;
- au niveau (1) du chapitre pour la section d'investissement.
  - sans (2) les chapitres « opérations d'équipement » de l'état III B 3.

La liste des articles spécialisés sur lesquels l'ordonnateur ne peut procéder à des virements d'article à article est la suivante :

II – En l'absence de mention au paragraphe I ci-dessus, le budget est réputé voté par chapitre, et, en section d'investissement, sans chapitre de dépense « opération d'équipement ».

III – Les provisions sont (3) .

IV – La comparaison s'effectue par rapport au budget de l'exercice (4).

V – Le présent budget a été voté (5) sans reprise des résultats de l'exercice N-1.

(1) A compléter par « du chapitre » ou « de l'article ».

(2) Indiquer « avec » ou « sans » les chapitres opérations d'équipement.

(3) A compléter par un seul des deux choix suivants :
- semi-budgétaires (pas d'inscription en recette de la section d'investissement),
- budgétaires (délibération n° ……. du …….).

(4) Budget de l'exercice = budget primitif + budget supplémentaire + décision modificative, s'il y a lieu.

(5) A compléter par un seul des trois choix suivants :
- sans reprise des résultats de l'exercice N-1,
- avec reprise des résultats de l'exercice N-1 après le vote du compte administratif,
- avec reprise anticipée des résultats de l'exercice N-1.

II – PRESENTATION GENERALE DU BUDGET — II

VUE D'ENSEMBLE — A1

EXPLOITATION

		DEPENSES DE LA SECTION D'EXPLOITATION	RECETTES DE LASECTION D'EXPLOITATION
VOTE	CREDITS DE FONCTIONNEMENT VOTES AU TITRE DU PRESENT BUDGET (1)	0,00	-4 071,62
	+	+	+
REPORTS	RESTES A REALISER (R.A.R) DE L'EXERCICE PRECEDENT (2)	0,00	0,00
REPORTS	002 RESULTAT D'EXPLOITATION REPORTE (2)	(si déficit) -4 071,62	(si excédent) 0,00
	=	=	=
	TOTAL DE LA SECTION D'EXPLOITATION (3)	-4 071,62	-4 071,62

INVESTISSEMENT

		DEPENSES DE LA SECTION D'INVESTISSEMENT	RECETTES DE LASECTION D'INVESTISSEMENT
VOTE	CREDITS D'INVESTISSEMENT (1) VOTES AU TITRE DU PRESENT BUDGET (y compris les comptes 1064 et 1068)	0,00	0,00
	+	+	+
REPORTS	RESTES A REALISER (R.A.R) DE L'EXERCICE PRECEDENT (2)	0,00	0,00
REPORTS	001 SOLDE D'EXECUTION DE LA SECTION D'INVESTISSEMENT REPORTE (2)	(si solde négatif) 0,00	(si solde positif) 0,00
	=	=	=
	TOTAL DE LA SECTION D'INVESTISSEMENT (3)	0,00	0,00

TOTAL

TOTAL DU BUDGET (3)	-4 071,62	-4 071,62

(1) Au budget primitif, les crédits votés correspondent aux crédits votés lors de cette étape budgétaire. De même, pour les décisions modificatives et le budget supplémentaire, les crédits votés correspondent aux crédits votés lors de l'étape budgétaire sans sommation avec ceux antérieurement votés lors du même exercice.
(2) A servir uniquement en cas de reprise des résultats de l'exercice précédent, soit après le vote du compte administratif, soit en cas de reprise anticipée des résultats.
Pour la section d'exploitation, les RAR sont constitués par l'ensemble des dépenses engagées et n'ayant pas donné lieu à service fait au 31 décembre de l'exercice précédent. En recettes, il s'agit des recettes certaines n'ayant pas donné lieu à l'émission d'un titre au 31/12 de l'exercice précédent.
Pour la section d'investissement, les RAR correspondent aux dépenses engagées non mandatées au 31/12 de l'exercice précédent telles qu'elles ressortent de la comptabilité des engagements et aux recettes certaines n'ayant pas donné lieu à l'émission d'un titre au 31/12 de l'exercice précédent.
(3) Total de la section d'exploitation = RAR + résultat reporté + crédits d'exploitation votés.
Total de la section d'investissement = RAR + solde d'exécution reporté + crédits d'investissement votés.
Total du budget = Total de la section d'exploitation + Total de la section d'investissement.

II – PRESENTATION GENERALE DU BUDGET — II

SECTION D'EXPLOITATION – CHAPITRES — A2

DEPENSES D'EXPLOITATION

Chap.	Libellé	Budget de l'exercice (1) I	Restes à réaliser N-1 (2) II	Propositions nouvelles	VOTE (3) III	TOTAL IV = I + II + III
011	Charges à caractère général	48 980,74	0,00	0,00	0,00	48 980,74
012	Charges de personnel, frais assimilés	77 000,00	0,00	0,00	0,00	77 000,00
014	Atténuations de produits	0,00	0,00	0,00	0,00	0,00
65	Autres charges de gestion courante	0,00	0,00	0,00	0,00	0,00
	Total des dépenses de gestion des services	**125 980,74**	**0,00**	**0,00**	**0,00**	**125 980,74**
66	Charges financières	250,00	0,00	0,00	0,00	250,00
67	Charges exceptionnelles	0,00	0,00	0,00	0,00	0,00
68	Dotations aux provisions et dépréciat° (4)	0,00		0,00	0,00	0,00
69	Impôts sur les bénéfices et assimilés (5)	0,00	0,00	0,00	0,00	0,00
022	Dépenses imprévues	0,00		0,00	0,00	0,00
	Total des dépenses réelles d'exploitation	**126 230,74**	**0,00**	**0,00**	**0,00**	**126 230,74**
023	*Virement à la section d'investissement (6)*	*1 336,69*		*0,00*	*0,00*	*1 336,69*
042	*Opérat° ordre transfert entre sections (6)*	*0,00*		*0,00*	*0,00*	*0,00*
043	*Opérat° ordre intérieur de la section (6)*	*0,00*		*0,00*	*0,00*	*0,00*
	Total des dépenses d'ordre d'exploitation	***1 336,69***		***0,00***	***0,00***	***1 336,69***
	TOTAL	**127 567,43**	**0,00**	**0,00**	**0,00**	**127 567,43**

+

D 002 RESULTAT REPORTE OU ANTICIPE (2)	**57 289,33**

=

TOTAL DES DEPENSES D'EXPLOITATION CUMULEES	**184 856,76**

RECETTES D'EXPLOITATION

Chap.	Libellé	Budget de l'exercice (1) I	Restes à réaliser N-1 (2) II	Propositions nouvelles	VOTE (3) III	TOTAL IV = I + II + III
013	Atténuations de charges	0,00	0,00	0,00	0,00	0,00
70	Ventes produits fabriqués, prestations	185 928,38	0,00	-4 071,62	-4 071,62	181 856,76
73	Produits issus de la fiscalité (7)	0,00	0,00	0,00	0,00	0,00
74	Subventions d'exploitation	0,00	0,00	0,00	0,00	0,00
75	Autres produits de gestion courante	3 000,00	0,00	0,00	0,00	3 000,00
	Total des recettes de gestion des services	**188 928,38**	**0,00**	**-4 071,62**	**-4 071,62**	**184 856,76**
76	Produits financiers	0,00	0,00	0,00	0,00	0,00
77	Produits exceptionnels	0,00	0,00	0,00	0,00	0,00
78	Reprises sur provisions et dépréciations (4)	0,00		0,00	0,00	0,00
	Total des recettes réelles d'exploitation	**188 928,38**	**0,00**	**-4 071,62**	**-4 071,62**	**184 856,76**
042	*Opérat° ordre transfert entre sections (6)*	*0,00*		*0,00*	*0,00*	*0,00*
043	*Opérat° ordre intérieur de la section (6)*	*0,00*		*0,00*	*0,00*	*0,00*
	Total des recettes d'ordre d'exploitation	***0,00***		***0,00***	***0,00***	***0,00***
	TOTAL	**188 928,38**	**0,00**	**-4 071,62**	**-4 071,62**	**184 856,76**

+

R 002 RESULTAT REPORTE OU ANTICIPE (2)	**0,00**

=

TOTAL DES RECETTES D'EXPLOITATION CUMULEES	**184 856,76**

Pour information :

AUTOFINANCEMENT PREVISIONNEL DÉGAGÉ AU PROFIT DE LA SECTION D'INVESTISSEMENT (8)	**1 336,69**

Il s'agit, pour un budget voté en équilibre, des ressources propres correspondant à l'excédent des recettes réelles de fonctionnement sur les dépenses réelles de fonctionnement. Il sert à financer le remboursement du capital de la dette et les nouveaux investissements de la régie.

(1) Cf. Modalités de vote I.

(2) Inscrire en cas de reprise des résultats de l'exercice précédent (après vote du compte administratif ou si reprise anticipée des résultats).

(3) Le vote de l'organe délibérant porte uniquement sur les propositions nouvelles.

(4) Si la régie applique le régime des provisions semi-budgétaires, ainsi que pour la dotation aux dépréciations des stocks de fournitures et de marchandises, des créances et des valeurs mobilières de placement, aux dépréciations des comptes de tiers et aux dépréciations des comptes financiers.

(5) Ce chapitre n'existe pas en M. 49.

(6) DE 023 = RI 021 ; DI 040 = RE 042 ; RI 040 = DE 042 ; DI 041 = RI 041 ; DE 043 = RE 043.

(7) Ce chapitre existe uniquement en M. 41, M. 43 et M. 44.

(8) Solde de l'opération *DE 023 + DE 042 – RE 042* ou solde de l'opération *RI 021 + RI 040 – DI 040*.

II – PRESENTATION GENERALE DU BUDGET — II
SECTION D'INVESTISSEMENT – CHAPITRES — A3

DEPENSES D'INVESTISSEMENT

Chap.	Libellé	Budget de l'exercice (1) I	Restes à réaliser N-1 (2) II	Propositions nouvelles	VOTE (3) III	TOTAL IV = I + II + III
20	Immobilisations incorporelles	0,00	0,00	0,00	0,00	0,00
21	Immobilisations corporelles	0,00	0,00	0,00	0,00	0,00
22	Immobilisations reçues en affectation	0,00	0,00	0,00	0,00	0,00
23	Immobilisations en cours	0,00	0,00	0,00	0,00	0,00
	Total des opérations d'équipement	0,00	0,00	0,00	0,00	0,00
	Total des dépenses d'équipement	**0,00**	**0,00**	**0,00**	**0,00**	**0,00**
10	Dotations, fonds divers et réserves	0,00	0,00	0,00	0,00	0,00
13	Subventions d'investissement	0,00	0,00	0,00	0,00	0,00
16	Emprunts et dettes assimilées	0,00	0,00	0,00	0,00	0,00
18	Compte de liaison : affectat° (BA,régie) (5)	0,00	0,00	0,00	0,00	0,00
26	Participat° et créances rattachées	0,00	0,00	0,00	0,00	0,00
27	Autres immobilisations financières	0,00	0,00	0,00	0,00	0,00
020	Dépenses imprévues	0,00		0,00	0,00	0,00
	Total des dépenses financières	**0,00**	**0,00**	**0,00**	**0,00**	**0,00**
45…	**Total des opérations pour compte de tiers (6)**	**0,00**	**0,00**	**0,00**	**0,00**	**0,00**
	Total des dépenses réelles d'investissement	**0,00**	**0,00**	**0,00**	**0,00**	**0,00**
040	*Opérat° ordre transfert entre sections (4)*	*0,00*		*0,00*	*0,00*	*0,00*
041	*Opérations patrimoniales (4)*	*0,00*		*0,00*	*0,00*	*0,00*
	Total des dépenses d'ordre d'investissement	***0,00***		***0,00***	***0,00***	***0,00***
	TOTAL	**0,00**	**0,00**	**0,00**	**0,00**	**0,00**

+

D 001 SOLDE D'EXECUTION NEGATIF REPORTE OU ANTICIPE (2)	**1 336,69**

=

TOTAL DES DEPENSES D'INVESTISSEMENT CUMULEES	**1 336,69**

RECETTES D'INVESTISSEMENT

Chap.	Libellé	Budget de l'exercice (1) I	Restes à réaliser N-1 (2) II	Propositions nouvelles	VOTE (3) III	TOTAL IV = I + II + III
13	Subventions d'investissement	0,00	0,00	0,00	0,00	0,00
16	Emprunts et dettes assimilées (hors 165)	0,00	0,00	0,00	0,00	0,00
20	Immobilisations incorporelles	0,00	0,00	0,00	0,00	0,00
21	Immobilisations corporelles	0,00	0,00	0,00	0,00	0,00
22	Immobilisations reçues en affectation	0,00	0,00	0,00	0,00	0,00
23	Immobilisations en cours	0,00	0,00	0,00	0,00	0,00
	Total des recettes d'équipement	**0,00**	**0,00**	**0,00**	**0,00**	**0,00**
10	Dotations, fonds divers et réserves	0,00	0,00	0,00	0,00	0,00
106	Réserves (7)	0,00	0,00	0,00	0,00	0,00
165	Dépôts et cautionnements reçus	0,00	0,00	0,00	0,00	0,00
18	Compte de liaison : affectat° (BA,régie) (5)	0,00	0,00	0,00	0,00	0,00
26	Participat° et créances rattachées	0,00	0,00	0,00	0,00	0,00
27	Autres immobilisations financières	0,00	0,00	0,00	0,00	0,00
	Total des recettes financières	**0,00**	**0,00**	**0,00**	**0,00**	**0,00**
45…	**Total des opérations pour le compte de tiers (6)**	**0,00**	**0,00**	**0,00**	**0,00**	**0,00**
	Total des recettes réelles d'investissement	**0,00**	**0,00**	**0,00**	**0,00**	**0,00**
021	*Virement de la section d'exploitation (4)*	*1 336,69*		*0,00*	*0,00*	*1 336,69*
040	*Opérat° ordre transfert entre sections (4)*	*0,00*		*0,00*	*0,00*	*0,00*
041	*Opérations patrimoniales (4)*	*0,00*		*0,00*	*0,00*	*0,00*
	Total des recettes d'ordre d'investissement	***1 336,69***		***0,00***	***0,00***	***1 336,69***
	TOTAL	**1 336,69**	**0,00**	**0,00**	**0,00**	**1 336,69**

+

R 001 SOLDE D'EXECUTION POSITIF REPORTE OU ANTICIPE (2)	**0,00**

=

TOTAL DES RECETTES D'INVESTISSEMENT CUMULEES	**1 336,69**

Pour information :

Il s'agit, pour un budget voté en équilibre, des ressources propres correspondant à l'excédent des recettes réelles de fonctionnement sur les dépenses réelles de fonctionnement. Il sert à financer le remboursement du capital de la dette et les nouveaux investissements de la régie.

AUTOFINANCEMENT PREVISIONNEL DÉGAGÉ PAR LA SECTION DE FONCTIONNEMENT (8)	**1 336,69**

(1) Cf. Modalités de vote I.

(2) Inscrire en cas de reprise des résultats de l'exercice précédent (après vote du compte administratif ou si reprise anticipée des résultats).

(3) Le vote de l'organe délibérant porte uniquement sur les propositions nouvelles.

(4) DE 023 = RI 021 ; DI 040 = RE 042 ; RI 040 = DE 042 ; DI 041 = RI 041 ; DE 043 = RE 043.

(5) A servir uniquement, en dépense, lorsque la régie effectue une dotation initiale en espèces au profit d'un service public non personnalisé qu'elle crée et, en recettes, lorsque le service non personnalisé reçoit une dotation en espèces de la part de sa collectivité de rattachement.

(6) Seul le total des opérations réelles pour compte de tiers figure sur cet état (voir le détail Annexe IV-A7).

(7) Le compte 106 n'est pas un chapitre mais un article du chapitre 10.

(8) Solde de l'opération *DE 023 + DE 042 – RE 042* ou solde de l'opération *RI 021 + RI 040 – DI 040*.

II – PRESENTATION GENERALE DU BUDGET — II

BALANCE GENERALE DU BUDGET — B1

1 – DEPENSES (du présent budget + restes à réaliser)

	EXPLOITATION	Opérations réelles (1)	Opérations d'ordre (2)	TOTAL
011	Charges à caractère général	0,00		0,00
012	Charges de personnel, frais assimilés	0,00		0,00
014	Atténuations de produits	0,00		0,00
60	*Achats et variation des stocks (3)*		*0,00*	0,00
65	Autres charges de gestion courante	0,00		0,00
66	Charges financières	0,00	*0,00*	0,00
67	Charges exceptionnelles	0,00	*0,00*	0,00
68	Dot. Amortist, dépréciat°, provisions	0,00	*0,00*	0,00
69	Impôts sur les bénéfices et assimilés (4)	0,00		0,00
71	*Production stockée (ou déstockage) (3)*		*0,00*	0,00
022	Dépenses imprévues	0,00		0,00
023	*Virement à la section d'investissement*		*0,00*	0,00
	Dépenses d'exploitation – Total	**0,00**	***0,00***	**0,00**

+

D 002 RESULTAT REPORTE OU ANTICIPE	**-4 071,62**

=

TOTAL DES DEPENSES D'EXPLOITATION CUMULEES	**-4 071,62**

	INVESTISSEMENT	Opérations réelles (1)	Opérations d'ordre (2)	TOTAL
10	Dotations, fonds divers et réserves	0,00	*0,00*	0,00
13	Subventions d'investissement	0,00	*0,00*	0,00
14	*Prov. Réglementées, amort. dérogatoires*		*0,00*	0,00
15	*Provisions pour risques et charges (5)*		*0,00*	0,00
16	Emprunts et dettes assimilées (sauf 1688 non budgétaire)	0,00	*0,00*	0,00
18	Compte de liaison : affectat° (BA,régie)	0,00		0,00
	Total des opérations d'équipement	0,00		0,00
20	Immobilisations incorporelles (6)	0,00	0,00	0,00
21	Immobilisations corporelles (6)	0,00	0,00	0,00
22	Immobilisations reçues en affectation (6)	0,00	0,00	0,00
23	Immobilisations en cours (6)	0,00	0,00	0,00
26	Participations et créances rattachées	0,00	*0,00*	0,00
27	Autres immobilisations financières	0,00	*0,00*	0,00
28	*Amortissement des immobilisations (reprises)*		*0,00*	0,00
29	*Dépréciation des immobilisations*		*0,00*	0,00
39	*Dépréciat° des stocks et en-cours*		*0,00*	0,00
45…	Opérations pour compte de tiers (7)	0,00	*0,00*	0,00
481	*Charges à répartir plusieurs exercices*		*0,00*	0,00
3…	Stocks	0,00	*0,00*	0,00
020	Dépenses imprévues	0,00		0,00
	Dépenses d'investissement – Total	**0,00**	***0,00***	**0,00**

+

D 001 SOLDE D'EXECUTION NEGATIF REPORTE OU ANTICIPE	**0,00**

=

TOTAL DES DEPENSES D'INVESTISSEMENT CUMULEES	**0,00**

(1) Y compris les opérations relatives au rattachement des charges et des produits et les opérations d'ordre semi-budgétaires.

(2) Voir liste des opérations d'ordre.

(3) Permet de retracer les variations de stocks (sauf stocks de marchandises et de fournitures).

(4) Ce chapitre n'existe pas en M. 49.

(5) Si la régie applique le régime des provisions budgétaires.

(6) Hors chapitres « opérations d'équipement ».

(7) Seul le total des opérations pour compte de tiers figure sur cet état (voir le détail Annexe IV A7).

II – PRESENTATION GENERALE DU BUDGET — II

BALANCE GENERALE DU BUDGET — B2

2 – RECETTES (du présent budget + restes à réaliser)

	EXPLOITATION	Opérations réelles (1)	Opérations d'ordre (2)	TOTAL
013	Atténuations de charges	0,00		0,00
60	*Achats et variation des stocks (3)*		*0,00*	0,00
70	Ventes produits fabriqués, prestations	-4 071,62		-4 071,62
71	*Production stockée (ou déstockage) (3)*		*0,00*	0,00
72	*Production immobilisée*		*0,00*	0,00
73	Produits issus de la fiscalité (6)	0,00		0,00
74	Subventions d'exploitation	0,00		0,00
75	Autres produits de gestion courante	0,00		0,00
76	Produits financiers	0,00	*0,00*	0,00
77	Produits exceptionnels	0,00	*0,00*	0,00
78	Reprise amort., dépreciat° et provisions	0,00	*0,00*	0,00
79	*Transferts de charges*		*0,00*	0,00
	Recettes d'exploitation – Total	**-4 071,62**	***0,00***	**-4 071,62**

+

R 002 RESULTAT REPORTE OU ANTICIPE	**0,00**

=

TOTAL DES RECETTES D'EXPLOITATION CUMULEES	**-4 071,62**

	INVESTISSEMENT	Opérations réelles (1)	Opérations d'ordre (2)	TOTAL
10	Dotations, fonds divers et réserves (sauf 106)	0,00	*0,00*	0,00
13	Subventions d'investissement	0,00	*0,00*	0,00
14	*Prov. Réglementées, amort. dérogatoires*		*0,00*	0,00
15	*Provisions pour risques et charges (4)*		*0,00*	0,00
16	Emprunts et dettes assimilées (sauf 1688 non budgétaire)	0,00	*0,00*	0,00
18	Comptes liaison : affectat° BA, régies	0,00	*0,00*	0,00
20	Immobilisations incorporelles	0,00	*0,00*	0,00
21	Immobilisations corporelles	0,00	*0,00*	0,00
22	Immobilisations reçues en affectation	0,00	*0,00*	0,00
23	Immobilisations en cours	0,00	*0,00*	0,00
26	Participations et créances rattachées	0,00	*0,00*	0,00
27	Autres immobilisations financières	0,00	*0,00*	0,00
28	*Amortissement des immobilisations*		*0,00*	0,00
29	*Dépréciation des immobilisations (4)*		*0,00*	0,00
39	*Dépréciat° des stocks et en-cours (4)*		*0,00*	0,00
45…	Opérations pour compte de tiers (5)	0,00	*0,00*	0,00
481	*Charges à répartir plusieurs exercices*		*0,00*	0,00
491	*Dépréciations des comptes de clients*		*0,00*	0,00
3…	Stocks	0,00	*0,00*	0,00
021	*Virement de la section d'exploitation*		*0,00*	0,00
	Recettes d'investissement – Total	**0,00**	***0,00***	**0,00**

+

R 001 SOLDE D'EXECUTION POSITIF REPORTE OU ANTICIPE	**0,00**

+

AFFECTATION AUX COMPTES 106	**0,00**

=

TOTAL DES RECETTES D'INVESTISSEMENT CUMULEES	**0,00**

(1) Y compris les opérations relatives au rattachement des charges et des produits et les opérations d'ordre semi-budgétaires.

(2) Voir liste des opérations d'ordre.

(3) Permet de retracer les variations de stocks (sauf stocks de marchandises et de fournitures).

(4) Si la régie applique le régime des provisions budgétaires.

(5) Seul le total des opérations pour compte de tiers figure sur cet état (voir le détail Annexe IV A7).

(6) Ce chapitre existe uniquement en M. 41, en M. 43 et en M. 44.

III – VOTE DU BUDGET — III

SECTION D'EXPLOITATION – DETAIL DES DEPENSES — A1

Chap / art (1)	Libellé (1)	Budget de l'exercice (2)	Propositions nouvelles (3)	Vote (4)
011	**Charges à caractère général (5) (6)**	**48 980,74**	**0,00**	**0,00**
6061	Fournitures non stockables (eau, énergie	15 000,00	0,00	0,00
6063	Fournitures entretien et petit équipt	3 000,00	0,00	0,00
6068	Autres matières et fournitures	4 000,00	0,00	0,00
61521	Entretien, réparations bâtiments publics	4 000,00	0,00	0,00
6156	Maintenance	2 200,00	0,00	0,00
6161	Multirisques	630,00	0,00	0,00
618	Divers	15 000,00	0,00	0,00
6262	Frais de télécommunications	700,00	0,00	0,00
627	Services bancaires et assimilés	250,00	0,00	0,00
63512	Taxes foncières	4 200,74	0,00	0,00
012	**Charges de personnel, frais assimilés**	**77 000,00**	**0,00**	**0,00**
6318	Autres impôts, taxes et versements assim	3 000,00	0,00	0,00
648	Autres charges de personnel	74 000,00	0,00	0,00
014	**Atténuations de produits (7)**	**0,00**	**0,00**	**0,00**
65	**Autres charges de gestion courante**	**0,00**	**0,00**	**0,00**
TOTAL = DEPENSES DE GESTION DES SERVICES (a) = (011 + 012 + 014 + 65)		**125 980,74**	**0,00**	**0,00**
66	**Charges financières (b) (8)**	**250,00**	**0,00**	**0,00**
6618	Intérêts des autres dettes	250,00	0,00	0,00
67	**Charges exceptionnelles (c)**	**0,00**	**0,00**	**0,00**
68	**Dotations aux provisions et dépréciat° (d) (9)**	**0,00**	**0,00**	**0,00**
69	**Impôts sur les bénéfices et assimilés (e) (10)**	**0,00**	**0,00**	**0,00**
022	**Dépenses imprévues (f)**	**0,00**	**0,00**	**0,00**
TOTAL DES DEPENSES REELLES = a + b + c + d + e + f		**126 230,74**	**0,00**	**0,00**
023	***Virement à la section d'investissement***	***1 336,69***	***0,00***	***0,00***
042	***Opérat° ordre transfert entre sections (11) (12)***	***0,00***	***0,00***	***0,00***
TOTAL DES PRELEVEMENTS AU PROFIT DE LA SECTION D'INVESTISSEMENT		***1 336,69***	***0,00***	***0,00***
043	***Opérat° ordre intérieur de la section***	***0,00***	***0,00***	***0,00***
TOTAL DES DEPENSES D'ORDRE		***1 336,69***	***0,00***	***0,00***
TOTAL DES DEPENSES D'EXPLOITATION DE L'EXERCICE (= Total des opérations réelles et d'ordre)		**127 567,43**	**0,00**	**0,00**

+

RESTES A REALISER N-1 (13)	**0,00**

+

D 002 RESULTAT REPORTE OU ANTICIPE (13)	**-4 071,62**

=

TOTAL DES DEPENSES D'EXPLOITATION CUMULEES	**-4 071,62**

Détail du calcul des ICNE au compte 66112 (8)

Montant des ICNE de l'exercice	0,00
- Montant des ICNE de l'exercice N-1	0,00
= Différence ICNE N – ICNE N-1	0,00

(1) Détailler les chapitres budgétaires par article conformément au plan de comptes appliqué par la commune ou l'établissement.

(2) cf. Modalités de vote I.

(3) Hors restes à réaliser.

(4) Le vote de l'organe délibérant porte uniquement sur les propositions nouvelles.

(5) Le compte 621 est retracé au sein du chapitre 012.

(6) Le compte 634 est uniquement ouvert en M. 41.

(7) Le compte 739 est uniquement ouvert en M. 43 et en M. 44.

(8) Le montant des ICNE de l'exercice correspond au montant de l'étape en cours cumulé aux crédits de l'exercice. Si le montant des ICNE de l'exercice est inférieur au montant de l'exercice N-1, le montant du compte 66112 sera négatif.

(9)Si la régie applique le régime des provisions semi-budgétaires, ainsi que pour la dotation aux dépréciations des stocks de fournitures et de marchandises, des créances et des valeurs mobilières de placement, aux dépréciations des comptes de tiers et aux dépréciations des comptes financiers.

(10) Ce chapitre n'existe pas en M. 49.

(11) Cf. définitions du chapitre des opérations d'ordre, *DE 042 = RI 040.*

(12) Le compte 6815 peut figurer dans le détail du chapitre 042 si la régie applique le régime des provisions budgétaires.

(13) Inscrire en cas de reprise des résultats de l'exercice précédent (après vote du compte administratif ou si reprise anticipée des résultats).

III – VOTE DU BUDGET — III

SECTION D'EXPLOITATION – DETAIL DES RECETTES — A2

Chap / art (1)	Libellé (1)	Budget de l'exercice (2)	Propositions nouvelles (3)	Vote (4)
013	**Atténuations de charges (5)**	**0,00**	**0,00**	**0,00**
70	**Ventes produits fabriqués, prestations**	**185 928,38**	**-4 071,62**	**-4 071,62**
706	Prestations de services	185 928,38	-4 071,62	-4 071,62
73	**Produits issus de la fiscalité (6)**	**0,00**	**0,00**	**0,00**
74	**Subventions d'exploitation**	**0,00**	**0,00**	**0,00**
75	**Autres produits de gestion courante**	**3 000,00**	**0,00**	**0,00**
7588	Autres	3 000,00	0,00	0,00
	TOTAL = RECETTES DE GESTION DES SERVICES (a) = 013 + 70 + 73 + 74 + 75	**188 928,38**	**-4 071,62**	**-4 071,62**
76	**Produits financiers (b)**	**0,00**	**0,00**	**0,00**
77	**Produits exceptionnels (c)**	**0,00**	**0,00**	**0,00**
78	**Reprises sur provisions et dépréciations (d) (7)**	**0,00**	**0,00**	**0,00**
	TOTAL DES RECETTES REELLES = a + b + c + d	**188 928,38**	**-4 071,62**	**-4 071,62**
042	***Opérat° ordre transfert entre sections (8) (9)***	***0,00***	***0,00***	***0,00***
043	***Opérat° ordre intérieur de la section (8)***	***0,00***	***0,00***	***0,00***
	TOTAL DES RECETTES D'ORDRE	***0,00***	***0,00***	***0,00***
	TOTAL DES RECETTES D'EXPLOITATION DE L'EXERCICE (= Total des opérations réelles et d'ordre)	**188 928,38**	**-4 071,62**	**-4 071,62**

+

RESTES A REALISER N-1 (10)	**0,00**

+

R 002 RESULTAT REPORTE OU ANTICIPE (10)	**0,00**

=

TOTAL DES RECETTES D'EXPLOITATION CUMULEES	**-4 071,62**

Détail du calcul des ICNE au compte 7622 (11)

Montant des ICNE de l'exercice	0,00
- Montant des ICNE de l'exercice N-1	0,00
= Différence ICNE N – ICNE N-1	0,00

(1) Détailler les chapitres budgétaires par article conformément au plan de comptes appliqué par la régie.

(2) cf. Modalités de vote I.

(3) Hors restes à réaliser.

(4) Le vote de l'assemblée porte uniquement sur les propositions nouvelles.

(5) Le compte 699 n'existe pas en M. 49.

(6) Ce chapitre existe uniquement en M. 41, M. 43 et M. 44.

(7)Si la régie applique le régime des provisions semi-budgétaires, ainsi que pour la dotation aux dépréciations des stocks de fournitures et de marchandises, des créances et des valeurs mobilières de placement, aux dépréciations des comptes de tiers et aux dépréciations des comptes financiers.

(8) Cf. définitions du chapitre des opérations d'ordre, *RE 042 = DI 040, RE 043 = DE 043.*

(9) Le compte 7815 peut figurer dans le détail du chapitre 042 si la régie applique le régime des provisions budgétaires.

(10) Inscrire en cas de reprise des résultats de l'exercice précédent (après vote du compte administratif ou si reprise anticipée des résultats).

(11) Le montant des ICNE de l'exercice correspond au montant de l'étape en cours cumulé aux crédits de l'exercice. Si le montant des ICNE de l'exercice est inférieur au montant de l'exercice N-1, le montant du compte 7622 sera négatif.

III – VOTE DU BUDGET — III

SECTION D'INVESTISSEMENT – DETAIL DES DEPENSES — B1

Chap / art (1)	Libellé (1)	Budget de l'exercice (2)	Propositions nouvelles (3)	Vote (4)
20	Immobilisations incorporelles (hors opérations)	0,00	0,00	0,00
21	Immobilisations corporelles (hors opérations)	0,00	0,00	0,00
22	Immobilisations reçues en affectation (hors opérations)	0,00	0,00	0,00
23	Immobilisations en cours (hors opérations)	0,00	0,00	0,00
	Total des dépenses d'équipement	0,00	0,00	0,00
10	Dotations, fonds divers et réserves	0,00	0,00	0,00
13	Subventions d'investissement	0,00	0,00	0,00
16	Emprunts et dettes assimilées	0,00	0,00	0,00
18	Compte de liaison : affectat° (BA,régie)	0,00	0,00	0,00
26	Participat° et créances rattachées	0,00	0,00	0,00
27	Autres immobilisations financières	0,00	0,00	0,00
020	Dépenses imprévues	0,00	0,00	0,00
	Total des dépenses financières	0,00	0,00	0,00
	Total des dépenses d'opérations pour compte de tiers	0,00	0,00	0,00
	TOTAL DEPENSES REELLES	0,00	0,00	0,00
040	*Opérat° ordre transfert entre sections (7) (8)*	*0,00*	*0,00*	*0,00*
	Reprises sur autofinancement antérieur	*0,00*	*0,00*	*0,00*
	Charges transférées	*0,00*	*0,00*	*0,00*
041	*Opérations patrimoniales (9)*	*0,00*	*0,00*	*0,00*
	TOTAL DEPENSES D'ORDRE	*0,00*	*0,00*	*0,00*
	TOTAL DES DEPENSES D'INVESTISSEMENT DE L'EXERCICE (= Total des dépenses réelles et d'ordre)	0,00	0,00	0,00

+

RESTES A REALISER N-1 (10)	0,00

+

D 001 SOLDE D'EXECUTION NEGATIF REPORTE OU ANTICIPE (10)	0,00

=

TOTAL DES DEPENSES D'INVESTISSEMENT CUMULEES	0,00

(1) Détailler les chapitres budgétaires par article conformément au plan de comptes appliqué par la régie.
(2) cf. Modalités de vote, I.
(3) Hors restes à réaliser.
(4) Le vote de l'organe délibérant porte uniquement sur les propositions nouvelles.
(5) Voir état III B 3 pour le détail des opérations d'équipement.
(6) Voir annexe IV A7 pour le détail des opérations pour compte de tiers.
(7) Cf. définitions du chapitre des opérations d'ordre, *DI 040 = RE 042.*
(8) Le compte 15…2 peut figurer dans le détail du chapitre 042 si la régie applique le régime des provisions budgétaires.
(9) Cf. définitions du chapitre des opérations d'ordre, *DI 041 = RI 041.*
(10) Inscrire en cas de reprise des résultats de l'exercice précédent (après vote du compte administratif ou si reprise anticipée des résultats).

III – VOTE DU BUDGET — III

SECTION D'INVESTISSEMENT – DETAIL DES RECETTES — B2

Chap / art (1)	Libellé (1)	Budget de l'exercice (2)	Propositions nouvelles (3)	Vote (4)
13	Subventions d'investissement	0,00	0,00	0,00
16	Emprunts et dettes assimilées (hors 165)	0,00	0,00	0,00
20	Immobilisations incorporelles	0,00	0,00	0,00
21	Immobilisations corporelles	0,00	0,00	0,00
22	Immobilisations reçues en affectation	0,00	0,00	0,00
23	Immobilisations en cours	0,00	0,00	0,00
	Total des recettes d'équipement	0,00	0,00	0,00
10	Dotations, fonds divers et réserves	0,00	0,00	0,00
165	Dépôts et cautionnements reçus	0,00	0,00	0,00
18	Compte de liaison : affectat° (BA,régie)	0,00	0,00	0,00
26	Participat° et créances rattachées	0,00	0,00	0,00
27	Autres immobilisations financières	0,00	0,00	0,00
	Total des recettes financières	0,00	0,00	0,00
	Total des recettes d'opérations pour compte de tiers	0,00	0,00	0,00
	TOTAL RECETTES REELLES	0,00	0,00	0,00
021	*Virement de la section d'exploitation*	*1 336,69*	*0,00*	*0,00*
040	*Opérat° ordre transfert entre sections (6) (7)*	*0,00*	*0,00*	*0,00*
	TOTAL DES PRELEVEMENTS PROVENANT DE LA SECTION D'EXPLOITATION	*1 336,69*	*0,00*	*0,00*
041	*Opérations patrimoniales (8)*	*0,00*	*0,00*	*0,00*
	TOTAL RECETTES D'ORDRE	*1 336,69*	*0,00*	*0,00*
	TOTAL DES RECETTES D'INVESTISSEMENT DE L'EXERCICE (= Total des recettes réelles et d'ordre)	1 336,69	0,00	0,00

+

RESTES A REALISER N-1 (9)	0,00

+

R 001 SOLDE D'EXECUTION POSITIF REPORTE OU ANTICIPE (9)	0,00

=

TOTAL DES RECETTES D'INVESTISSEMENT CUMULEES	0,00

(1) Détailler les chapitres budgétaires par article conformément au plan de comptes appliqué par la régie.
(2) cf. Modalités de vote, I.
(3) Hors restes à réaliser.
(4) Le vote de l'organe délibérant porte uniquement sur les propositions nouvelles.
(5) Voir annexe IV A7 pour le détail des opérations pour compte de tiers.
(6) Cf. définitions du chapitre des opérations d'ordre, R*I 040 = DE 042.*
(7) Le compte 15…2 peut figurer dans le détail du chapitre 042 si la régie applique le régime des provisions budgétaires.
(8) Cf. définitions du chapitre des opérations d'ordre, D*I 041 = RI 041.*
(9) Inscrire en cas de reprise des résultats de l'exercice précédent (après vote du compte administratif ou si reprise anticipée des résultats).

III – VOTE DU BUDGET	III
DETAIL DES CHAPITRES D'OPERATION D'EQUIPEMENT	B3

Cet état ne contient pas d'information.

IV – ANNEXES	IV
ELEMENTS DU BILAN – ETAT DE LA DETTE – DETAIL DES CREDITS DE TRESORERIE	A1.1

A1.1 – DETAIL DES CREDITS DE TRESORERIE (1)

Nature (Pour chaque ligne, indiquer le numéro de contrat)	Date de la décision de réaliser la ligne de trésorerie (2)	Montant maximum autorisé au 01/01/N	Montant des tirages N-1	Montant des remboursements N-1		Encours restant dû au 01/01/N
				Intérêts (3)	Remboursement du tirage	
51921 Avances de trésorerie de la collectivité de rattachement						
51928 Autres avances de trésorerie						
51931 Lignes de trésorerie						
51932 Lignes de trésorerie liées à un emprunt						
5194 Billets de trésorerie						
5198 Autres crédits de trésorerie						
519 Crédits de trésorerie (Total)		0,00	0,00	0,00	0,00	0,00

(1) Circulaire n° NOR : INTB8900071C du 22/02/1989.

(2) Indiquer la date de la délibération de l'assemblée autorisant la ligne de trésorerie ou la date de la décision de l'ordonnateur de réaliser la ligne de trésorerie sur la base d'un montant maximum autorisé par l'organe délibérant (article L. 2122-22 du CGCT).

(3) Il s'agit des intérêts comptabilisés au compte 6615, sauf pour les emprunts assortis d'une option de tirage sur ligne de trésorerie pour lesquels les intérêts sont comptabilisés au compte 66111 et sauf pour les billets de trésorerie pour lesquels les intérêts sont comptabilisés au compte 6618.

IV – ANNEXES — IV

ELEMENTS DU BILAN – ETAT DE LA DETTE – REPARTITION PAR NATURE DE DETTE — A1.2

A1.2 – REPARTITION PAR NATURE DE DETTE (hors 16449 et 166)

Nature (Pour chaque ligne, indiquer le numéro de contrat)	Emprunts et dettes à l'origine du contrat													
	Organisme prêteur ou chef de file	Date de signature	Date d'émission ou date de mobilisation (1)	Date du premier rembour-sement	Nominal (2)	Type de taux d'intérêt (3)	Index (4)	Taux initial		Devise	Pério-dicité des rembour-sements (6)	Profil d'amor-tissement (7)	Possibilité de rembour-sement anticipé O/N	Caté-gorie d'em-prunt (8)
								Niveau de taux (5)	Taux actuariel					
163 Emprunts obligataires (Total)					**0,00**									
164 Emprunts auprès d'établissement de crédit (Total)					**0,00**									
1641 Emprunts en euros (total)					0,00									
1643 Emprunts en devises (total)					0,00									
16441 Emprunts assortis d'une option de tirage sur ligne de trésorerie (total)					0,00									
165 Dépôts et cautionnements reçus (Total)					**0,00**									
167 Emprunts et dettes assortis de conditions particulières (Total)					**0,00**									
1675 Dettes pour METP et PPP (total)					0,00									
1678 Autres emprunts et dettes (total)					0,00									
168 Emprunts et dettes assimilés (Total)					**0,00**									
1681 Autres emprunts (total)					0,00									
1682 Bons à moyen terme négociables (total)					0,00									
1687 Autres dettes (total)					0,00									
Total général					**0,00**									

(1) Si un emprunt donne lieu à plusieurs mobilisations, indiquer la date de la première mobilisation.

(2) Nominal : montant emprunté à l'origine.

(3) Type de taux d'intérêt : F : fixe ; V : variable simple ; C : complexe (c'est-à-dire un taux variable qui n'est pas seulement défini comme la simple addition d'un taux usuel de référence et d'une marge exprimée en point de pourcentage).

(4) Mentionner le ou les types d'index (ex : Euribor 3 mois).

(5) Indiquer le niveau de taux à l'origine du contrat.

(6) Indiquer la périodicité des remboursements : A : annuelle ; M : mensuelle, B : bimestrielle, S : semestrielle, T : trimestrielle, X autre.

(7) Indiquer C pour amortissement constant, P pour amortissement progressif, F pour *in fine*, X pour autres à préciser.

(8) Catégorie d'emprunt à l'origine. Exemple A-1 (cf. la classification des emprunts suivant la typologie de la circulaire IOCB1015077C du 25 juin 2010 sur les produits financiers offerts aux collectivités territoriales).

IV – ANNEXES	IV
ELEMENTS DU BILAN – ETAT DE LA DETTE – REPARTITION PAR NATURE DE DETTE	A1.2

A1.2 – REPARTITION PAR NATURE DE DETTE (hors 16449 et 166) (suite)

Nature (Pour chaque ligne, indiquer le numéro de contrat)	Emprunts et dettes au 01/01/N											
						Taux d'intérêt			Annuité de l'exercice			
	Couverture ? O/N (10)	Montant couvert	Catégorie d'emprunt après couverture éventuelle (11)	Capital restant dû au 01/01/N	Durée résiduelle (en années)	Type de taux (12)	Index (13)	Niveau de taux d'intérêt à la date de vote du budget (14)	Capital	Charges d'intérêt (15)	Intérêts perçus (le cas échéant) (16)	ICNE de l'exercice
163 Emprunts obligataires (Total)		**0,00**		**0,00**					**0,00**	**0,00**	**0,00**	**0,00**
164 Emprunts auprès d'établissement de crédit (Total)		**0,00**		**0,00**					**0,00**	**0,00**	**0,00**	**0,00**
1641 Emprunts en euros (total)		0,00		0,00					0,00	0,00	0,00	0,00
1643 Emprunts en devises (total)		0,00		0,00					0,00	0,00	0,00	0,00
16441 Emprunts assortis d'une option de tirage sur ligne de trésorerie (total) (9)		0,00		0,00					0,00	0,00	0,00	0,00
165 Dépôts et cautionnements reçus (Total)		**0,00**		**0,00**					**0,00**	**0,00**	**0,00**	**0,00**
167 Emprunts et dettes assortis de conditions particulières (Total)		**0,00**		**0,00**					**0,00**	**0,00**	**0,00**	**0,00**
1675 Dettes pour METP et PPP (total)		0,00		0,00					0,00	0,00	0,00	0,00
1678 Autres emprunts et dettes (total)		0,00		0,00					0,00	0,00	0,00	0,00
168 Emprunts et dettes assimilés (Total)		**0,00**		**0,00**					**0,00**	**0,00**	**0,00**	**0,00**
1681 Autres emprunts (total)		0,00		0,00					0,00	0,00	0,00	0,00
1682 Bons à moyen terme négociables (total)		0,00		0,00					0,00	0,00	0,00	0,00
1687 Autres dettes (total)		0,00		0,00					0,00	0,00	0,00	0,00
Total général		**0,00**		**0,00**					**0,00**	**0,00**	**0,00**	**0,00**

(9) S'agissant des emprunts assortis d'une ligne de trésorerie, il faut faire ressortir le remboursement du capital de la dette prévue pour l'exercice correspondant au véritable endettement.

(10) Si l'emprunt est soumis à couverture, il convient de compléter le tableau « détail des opérations de couverture ».

(11) Catégorie d'emprunt. Exemple A-1 (cf. la classification des emprunts suivant la typologie de la circulaire IOCB1015077C du 25 juin 2010 sur les produits financiers offerts aux collectivités territoriales).

(12) Type de taux d'intérêt après opérations de couverture : F : fixe ; V : variable simple ; C : complexe (c'est-à-dire un taux variable qui n'est pas seulement défini comme la simple addition d'un taux usuel de référence et d'une marge exprimée en point de pourcentage).

(13) Mentionner l'index en cours au 01/01/N après opérations de couverture.

(14) Taux après opérations de couverture éventuelles. Pour les emprunts à taux variable, indiquer le niveau à la date de vote du budget.

(15) Il s'agit des intérêts dus au titre du contrat initial et comptabilisés à l'article 66111 « Intérêts réglés à l'échéance » (intérêts décaissés) et intérêts éventuels dus au titre du contrat d'échange éventuel et comptabilisés à l'article 668.

(16) Indiquer les intérêts éventuellement reçus au titre du contrat d'échange éventuel et comptabilisés au 768.

IV – ANNEXES	IV
ELEMENTS DU BILAN – ETAT DE LA DETTE – REPARTITION DES EMPRUNTS PAR STRUCTURE DE TAUX	A1.3

A1.3 – REPARTITION DES EMPRUNTS PAR STRUCTURE DE TAUX (HORS A1)

Emprunts ventilés par structure de taux selon le risque le plus élevé (Pour chaque ligne, indiquer le numéro de contrat) (1)	Organisme prêteur ou chef de file	Nominal (2)	Capital restant dû au 01/01/N (3)	Type d'indices (4)	Durée du contrat	Dates des périodes bonifiées	Taux minimal (5)	Taux maximal (6)	Coût de sortie (7)	Taux maximal après couver-ture éventu-elle (8)	Niveau du taux à la date de vote du budget (9)	Intérêts à payer au cours de l'exercice (10)	Intérêts à percevoir au cours de l'exercice (le cas échéant) (11)	% par type de taux selon le capital restant dû
Echange de taux, taux variable simple plafonné (cap) ou encadré (tunnel) (A)														
TOTAL (A)		0,00	0,00						0,00			0,00	0,00	0,00
Barrière simple (B)														
TOTAL (B)		0,00	0,00						0,00			0,00	0,00	0,00
Option d'échange (C)														
TOTAL (C)		0,00	0,00						0,00			0,00	0,00	0,00
Multiplicateur jusqu'à 3 ou multiplicateur jusqu'à 5 capé (D)														
TOTAL (D)		0,00	0,00						0,00			0,00	0,00	0,00
Multiplicateur jusqu'à 5 (E)														
TOTAL (E)		0,00	0,00						0,00			0,00	0,00	0,00
Autres types de structures (F)														
TOTAL (F)		0,00	0,00						0,00			0,00	0,00	0,00
TOTAL GENERAL		0,00	0,00						0,00			0,00	0,00	0,00

(1) Répartir les emprunts selon le type de structure de taux (de A à F selon la classification de la charte de bonne conduite) en fonction du risque le plus élevé à courir sur toute la durée de vie du contrat de prêt et après opérations de couverture éventuelles.

(2) Nominal : montant emprunté à l'origine. En cas de couverture partielle d'un emprunt, indiquer séparément sur deux lignes la part du nominal couvert et la part non couverte.

(3) En cas de couverture partielle d'un emprunt, indiquer séparément sur deux lignes la part du capital restant dû couvert et la part non couverte.

(4) Indiquer la classification de l'indice sous-jacent suivant la typologie de la circulaire du 25 juin 2010 sur les produits financiers (de 1 à 6). 1 : Indice zone euro / 2 : Indices inflation française ou zone euro ou écart entre ces indices / 3 : Ecart indice zone euro / 4 : Indices hors zone euro ou écart d'indices dont l'un est hors zone euro / 5 : écarts d'indices hors zone euro / 6 : autres indices.

(5) Taux hors opération de couverture. Indiquer le montant, l'index ou la formule correspondant au taux minimal du contrat de prêt sur toute la durée du contrat.

(6) Taux hors opération de couverture. Indiquer le montant, l'index ou la formule correspondant au taux maximal du contrat de prêt sur toute la durée du contrat.

(7) Coût de sortie : indiquer le montant de l'indemnité contractuelle de remboursement définitif de l'emprunt au 01/01/N ou le cas échéant, à la prochaine date d'échéance.

(8) Montant, index ou formule.

(9) Indiquer le niveau de taux après opérations de couverture éventuelles. Pour les emprunts à taux variables, indiquer le niveau du taux à la date de vote du budget.

(10) Indiquer les intérêts à payer au titre du contrat initial et comptabilisés à l'article 66111 et des intérêts éventuels à payer au titre du contrat d'échange et comptabilisés à l'article 668.

(11) Indiquer les intérêts à percevoir au titre du contrat d'échange et comptabilisés au 768.

IV – ANNEXES	IV
ELEMENTS DU BILAN – ETAT DE LA DETTE – TYPOLOGIE DE LA REPARTITION DE L'ENCOURS	A1.4

A1.4 – TYPOLOGIE DE LA REPARTITION DE L'ENCOURS (1)

Structure	Indices sous-jacents	(1) Indices zone euro	(2) Indices inflation française ou zone euro ou écart entre ces indices	(3) Ecarts d'indices zone euro	(4) Indices hors zone euro et écarts d'indices dont l'un est un indice hors zone euro	(5) Ecarts d'indices hors zone euro	(6) Autres indices
(A) Taux fixe simple. Taux variable simple. Echange de taux fixe contre taux variable ou inversement. Echange de taux structuré contre taux variable ou taux fixe (sens unique). Taux variable simple plafonné (*cap*) ou encadré (*tunnel*)	Nombre de produits	0	0	0	0	0	
	% de l'encours	0,00	0,00	0,00	0,00	0,00	
	Montant en euros	0,00	0,00	0,00	0,00	0,00	
(B) Barrière simple. Pas d'effet de levier	Nombre de produits	0	0	0	0	0	
	% de l'encours	0,00	0,00	0,00	0,00	0,00	
	Montant en euros	0,00	0,00	0,00	0,00	0,00	
(C) Option d'échange (*swaption*)	Nombre de produits	0	0	0	0	0	
	% de l'encours	0,00	0,00	0,00	0,00	0,00	
	Montant en euros	0,00	0,00	0,00	0,00	0,00	
(D) Multiplicateur jusqu'à 3 ; multiplicateur jusqu'à 5 capé	Nombre de produits	0	0	0	0	0	
	% de l'encours	0,00	0,00	0,00	0,00	0,00	
	Montant en euros	0,00	0,00	0,00	0,00	0,00	
(E) Multiplicateur jusqu'à 5	Nombre de produits	0	0	0	0	0	
	% de l'encours	0,00	0,00	0,00	0,00	0,00	
	Montant en euros	0,00	0,00	0,00	0,00	0,00	
(F) Autres types de structures	Nombre de produits						0
	% de l'encours						0,00
	Montant en euros						0,00

(1) Cette annexe retrace le stock de dette au 01/01/N après opérations de couverture éventuelles.

IV – ANNEXES	IV
ELEMENTS DU BILAN – ETAT DE LA DETTE – DETAIL DES OPERATIONS DE COUVERTURE	A1.5

A1.5 – DETAIL DES OPERATIONS DE COUVERTURE (1)

Instruments de couverture (Pour chaque ligne, indiquer le numéro de contrat)	Emprunt couvert			Instrument de couverture									
												Primes éventuelles	
	Référence de l'emprunt couvert	Capital restant dû au 01/01/N	Date de fin du contrat	Organisme co-contractant	Type de couverture (3)	Nature de la couverture (change ou taux)	Notionnel de l'instrument de couverture	Date de début du contrat	Date de fin du contrat	Périodicité de règlement des intérêts (4)	Montant des commissions diverses	Primes payées pour l'achat d'option	Primes reçues pour la vente d'option
Taux fixe (total)		0,00					0,00				0,00	0,00	0,00
Taux variable simple (total)		0,00					0,00				0,00	0,00	0,00
Taux complexe (total) (2)		0,00					0,00				0,00	0,00	0,00
Total		0,00					0,00				0,00	0,00	0,00

(1) Si un instrument couvre plusieurs emprunts, distinguer une ligne par emprunt couvert.

(2) Il s'agit d'un taux variable qui n'est pas défini comme la simple addition d'un taux usuel de référence et d'une marge exprimée en point de pourcentage.

(3) Indiquer s'il s'agit d'un *swap*, d'une option (*cap*, *floor*, *tunnel*, *swaption*).

(4) Indiquer la périodicité de règlement des intérêts : A : annuelle, M : mensuelle, B : bimestrielle, S : semestrielle, T : trimestrielle, X : autre.

IV – ANNEXES	IV
ELEMENTS DU BILAN – ETAT DE LA DETTE – DETAIL DES OPERATIONS DE COUVERTURE	A1.5

A1.5 – DETAIL DES OPERATIONS DE COUVERTURE (1) (suite)

Instruments de couverture (Pour chaque ligne, indiquer le numéro de contrat)	Effet de l'instrument de couverture								
	Référence de l'emprunt couvert	Taux payé		Taux reçu (7)		Charges et produits constatés depuis l'origine du contrat		Catégorie d'emprunt (8)	
		Index (5)	Niveau de taux (6)	Index	Niveau de taux	Charges c/668	Produits c/768	Avant opération de couverture	Après opération de couverture
Taux fixe (total)						0,00	0,00		
Taux variable simple (total)						0,00	0,00		
Taux complexe (total) (2)						0,00	0,00		
Total						0,00	0,00		

(5) Indiquer l'index utilisé ou la formule de taux.

(6) Pour les emprunts à taux variable, indiquer le niveau à la date de vote du budget.

(7) A compléter si l'instrument de couverture est un *swap*.

(8) Catégorie d'emprunt. Exemple A-1 (cf. la classification des emprunts suivant la typologie de la circulaire IOCB1015077C du 25 juin 2010 sur les produits financiers offerts aux collectivités territoriales).

IV – ANNEXES	IV
ELEMENTS DU BILAN – ETAT DE LA DETTE AUTRES DETTES	A1.6

A1.6 – AUTRES DETTES

(Issues des engagements juridiques pris autres que ceux destinés à financer la prise en charge d'un emprunt)

IV – ANNEXES	IV
ELEMENTS DU BILAN METHODES UTILISEES POUR LES AMORTISSEMENTS	A2

A2 – AMORTISSEMENTS – METHODES UTILISEES

CHOIX DE L'ASSEMBLEE DELIBERANTE	Délibération du
Biens de faible valeur Seuil unitaire en deçà duquel les immobilisations de peu de valeur s'amortissent sur un an (article R. 2321-1 du CGCT) : €	

IV – ANNEXES	IV
ELEMENTS DU BILAN ETAT DES PROVISIONS ET DES DEPRECIATIONS	A3.1

A3.1 – ETAT DES PROVISIONS ET DES DEPRECIATIONS

Nature de la provision ou de la dépréciation	Dotations inscrites au budget de l'exercice (1)	Date de constitution	Montant des prov. et dépréciations constituées au 01/01/N	Montant total des prov. et dépréciations constituées	Reprises inscrites au budget de l'exercice	SOLDE prévisionnel au 31/12/N
PROVISIONS ET DEPRECIATIONS BUDGETAIRES						
Provisions réglementées et amortissements dérogatoires	0,00		0,00	0,00	0,00	0,00
Provisions pour risques et charges (2)	0,00		0,00	0,00	0,00	0,00
Dépréciations (2)	0,00		0,00	0,00	0,00	0,00
TOTAL BUDGETAIRES	0,00		0,00	0,00	0,00	0,00
PROVISIONS ET DEPRECIATIONS SEMI-BUDGETAIRES						
Provisions pour risques et charges (2)	0,00		0,00	0,00	0,00	0,00
Dépréciations (2)	0,00		0,00	0,00	0,00	0,00
TOTAL SEMI-BUDGETAIRES	0,00		0,00	0,00	0,00	0,00

(1) Provisions nouvelles ou abondement d'une provision déjà constituée.

(2) Indiquer l'objet de la provision (exemples : provision pour litiges au titre du procès ; provisions pour dépréciation des immobilisations de l'équipement …).

IV – ANNEXES	IV
ELEMENTS DU BILAN ETALEMENT DES PROVISIONS	A3.2

A3.2 – ETALEMENT DES PROVISIONS

(1) Il s'agit des provisions pour risques et charges qui peuvent faire l'objet d'un étalement.

IV – ANNEXES	IV
ELEMENTS DU BILAN EQUILIBRE DES OPERATIONS FINANCIERES – DEPENSES	A4.1

DEPENSES A COUVRIR PAR DES RESSOURCES PROPRES

Art. (1)	Libellé (1)	Budget de l'exercice (hors RAR) (BP + BS + DM)	Propositions nouvelles	Vote (2)
DEPENSES TOTALES A COUVRIR PAR DES RESSOURCES PROPRES =A + B		**I 0,00**	**0,00**	**II 0,00**
16 Emprunts et dettes assimilées (A)		**0,00**	**0,00**	**0,00**
1631	Emprunts obligataires	0,00	0,00	0,00
1641	Emprunts en euros	0,00	0,00	0,00
1643	Emprunts en devises	0,00	0,00	0,00
16441	Opérat° afférentes à l'emprunt	0,00	0,00	0,00
1678	Autres emprunts et dettes	0,00	0,00	0,00
1681	Autres emprunts	0,00	0,00	0,00
1682	Bons à moyen terme négociables	0,00	0,00	0,00
1687	Autres dettes	0,00	0,00	0,00
Dépenses et transferts à déduire des ressources propres (B)		**0,00**	**0,00**	**0,00**
10…	*Reprise de dotations, fonds divers et réserves*			
10…	Reversement de dotations, fonds divers et réserves			
139	*Subv. invest. transférées cpte résultat*	*0,00*	*0,00*	*0,00*
020	Dépenses imprévues	0,00	0,00	0,00

	Op. de l'exercice III = I + II	Restes à réaliser en dépenses de l'exercice précédent (3)	Solde d'exécution D001 (3)	TOTAL IV
Dépenses à couvrir par des ressources propres	**0,00**	**0,00**	**1 336,69**	**1 336,69**

(1) Détailler les chapitres budgétaires par article conformément au plan de comptes.

(2) Crédits de l'exercice votés lors de la séance.

(3) Inscrire uniquement si le compte administratif est voté ou en cas de reprise anticipée des résultats de l'exercice précédent.

IV – ANNEXES	IV
ELEMENTS DU BILAN EQUILIBRE DES OPERATIONS FINANCIERES – RECETTES	A4.2

RESSOURCES PROPRES

Art. (1)	Libellé (1)	Budget de l'exercice (hors RAR) (BP + BS + DM)	Propositions nouvelles	Vote (2)
RECETTES (RESSOURCES PROPRES) = a + b		**V 1 336,69**	**0,00**	**VI 0,00**
Ressources propres externes de l'année (a)		**0,00**	**0,00**	**0,00**
10222	FCTVA	0,00	0,00	0,00
10228	Autres fonds globalisés	0,00	0,00	0,00
26…	*Participations et créances rattachées*			
27…	*Autres immobilisations financières*			
Ressources propres internes de l'année (b) (3)		**1 336,69**	**0,00**	**0,00**
15…	*Provisions pour risques et charges*			
169	*Primes de remboursement des obligations*	*0,00*	*0,00*	*0,00*
26…	*Participations et créances rattachées*			
27…	*Autres immobilisations financières*			
28…	*Amortissement des immobilisations*			
29…	*Dépréciation des immobilisations*			
39…	*Dépréciat° des stocks et en-cours*			
481…	*Charges à répartir plusieurs exercices*			
021	*Virement de la section d'exploitation*	*1 336,69*	*0,00*	*0,00*

	Opérations de l'exercice VII = V + VI	Restes à réaliser en recettes de l'exercice précédent (4)	Solde d'exécution R001 (4)	Affectation R106 (4)	TOTAL VIII
Total ressources propres disponibles	**1 336,69**	**0,00**	**0,00**	**0,00**	**1 336,69**

		Montant
Dépenses à couvrir par des ressources propres	IV	**1 336,69**
Ressources propres disponibles	VIII	**1 336,69**
Solde	IX = VIII – IV (5)	**0,00**

(1) Les comptes 15, 169, 26, 27, 28, 29, 39 et 481 sont à détailler conformément au plan de comptes.

(2) Crédits de l'exercice votés lors de la séance.

(3) Les comptes 15, 29 et 39 sont présentés uniquement si la commune ou l'établissement applique le régime des provisions budgétaires.

(4) Inscrire uniquement si le compte administratif est voté ou en cas de reprise anticipée des résultats de l'exercice précédent.

(5) Indiquer le signe algébrique.

IV – ANNEXES	IV
ELEMENTS DU BILAN **ETAT DE VENTILATION DES DEPENSES ET RECETTES DES SERVICES D'EAU ET D'ASSAINISSEMENT – SECTION D'EXPLOITATION**	**A5.1.1**

Cet état ne contient pas d'information.

IV – ANNEXES	IV
ELEMENTS DU BILAN **ETAT DE VENTILATION DES DEPENSES ET RECETTES DES SERVICES D'EAU ET D'ASSAINISSEMENT – SECTION D'INVESTISSEMENT**	**A5.1.2**

Cet état ne contient pas d'information.

IV – ANNEXES	IV
ELEMENTS DU BILAN **ETAT DE VENTILATION DES DEPENSES ET RECETTES DES SERVICES D'ASSAINISSEMENT COLLECTIF ET NON COLLECTIF – SECTION D'EXPLOITATION**	**A5.2.1**

Cet état ne contient pas d'information.

IV – ANNEXES	IV
ELEMENTS DU BILAN **ETAT DE VENTILATION DES DEPENSES ET RECETTES DES SERVICES D'ASSAINISSEMENT COLLECTIF ET NON COLLECTIF – SECTION D'INVESTISSEMENT**	**A5.2.2**

Cet état ne contient pas d'information.

IV – ANNEXES	IV
ELEMENTS DU BILAN ETAT DES CHARGES TRANSFEREES	A6

A6 – ETAT DES CHARGES TRANSFEREES

Exercice	Nature de la dépense transférée	Durée de l'éta-lement	Date de la délibéra-tion	Montant de la dépense transférée au compte 481 (I)	Montant amorti au titre des exercices précédents (II)	Montant de la dotation aux amortissements de l'exercice (c/6812) (III)	Solde (1)
TOTAL				0,00	0,00	0,00	0,00

(1) Correspond au montant de la charge restant à amortir = I – (II + III).

IV – ANNEXES	IV
ELEMENTS DU BILAN – DETAIL DES OPERATIONS POUR COMPTE DE TIERS	A7

A7 – CHAPITRE D'OPERATIONS POUR COMPTE DE TIERS (Détail) (1)

(1) Ouvrir un cadre par opération pour compte de tiers.

(2) Ensemble des réalisations connues (hors restes à réaliser).

(3) A remplir uniquement en cas de reprise des résultats de l'exercice précédent, soit après le vote du compte administratif, soit en cas de reprise anticipée des résultats.

(4) Total = Restes à réaliser N-1 + Nouveaux crédits votés.

(5) Inscrire le chapitre et la nature des travaux.

(6) Le chapitre 45 doit être détaillé conformément au plan de comptes, tant en dépenses qu'en recettes.

(7) Indiquer le chapitre.

IV – ANNEXES	IV
ENGAGEMENTS HORS BILAN – ENGAGEMENTS DONNES ET RECUS EMPRUNTS GARANTIS PAR LA REGIE	B1.1

B1.1 – ETAT DES EMPRUNTS GARANTIS PAR LA REGIE

Désignation du bénéficiaire	Année de mobilisation et profil d'amortissement de l'emprunt (1)		Objet de l'emprunt garanti	Organisme prêteur ou chef de file	Montant initial	Capital restant dû au 01/01/N	Durée résiduelle	Périodicité des remboursements (2)	Taux initial			Taux à la date de vote du budget (6)			Catégorie d'emprunt (7)	Indices ou devises pouvant modifier l'emprunt	Annuité garantie au cours de l'exercice	
	Année	Profil							Taux (3)	Index (4)	Taux actuariel (5)	Taux (3)	Index (4)	Niveau de taux			En intérêts (8)	En capital
Total des emprunts contractés par des collectivités ou des EP (hors logements sociaux)					0,00	0,00											0,00	0,00
Total des emprunts autres que ceux contractés par des collectivités ou des EP (hors logements sociaux)					0,00	0,00											0,00	0,00
Total des emprunts contractés pour des opérations de logement social					0,00	0,00											0,00	0,00
TOTAL GENERAL					0,00	0,00											0,00	0,00

(1) Indiquer C pour amortissement constant, P pour amortissement progressif, F pour in fine, X pour autres (à préciser).

(2) Indiquer la périodicité des remboursements A : annuelle ; M : mensuelle ; B : bimestrielle ; S : semestrielle ; T : trimestrielle ; X : autre.

(3) Type de taux d'intérêt : F : fixe ; V : variable simple ; C : complexe (c'est-à-dire un taux variable qui n'est pas seulement défini comme la simple addition d'un taux usuel de référence et d'une marge exprimée en point de pourcentage).

(4) Indiquer le type d'index (ex. EURIBOR 3 mois …).

(5) Taux annuel, tous frais compris.

(6) Taux hors opération de couverture. Pour les emprunts à taux variable, indiquer le niveau à la date de vote du budget.

(7) Catégorie d'emprunt hors opération de couverture. Exemple A-1 (cf. la classification des emprunts suivant la typologie de la circulaire IOCB1015077C du 25 juin 2010 sur les produits financiers offerts aux collectivités territoriales).

(8) Il s'agit des intérêts dus au titre du contrat initial et comptabilisés à l'article 66111 « Intérêts réglés à l'échéance » (intérêts décaissés).

IV – ANNEXES	IV
ENGAGEMENTS HORS BILAN – CALCUL DU RATIO D'ENDETTEMENT RELATIF AUX GARANTIES D'EMPRUNT	B1.2

B1.2 – CALCUL DU RATIO D'ENDETTEMENT RELATIF AUX GARANTIES D'EMPRUNT

Calcul du ratio de l'article L. 2252-1 du CGCT	Valeur en euros	
Total des annuités déjà garanties à échoir dans l'exercice (1)	A	0,00
Total des premières annuités entières des nouvelles garanties de l'exercice (1)	B	0,00
Annuité nette de la dette de l'exercice (2)	C	0,00
Provisions pour garanties d'emprunts	D	0,00
Total des annuités d'emprunts garantis de l'exercice	**I = A+ B + C - D**	**0,00**
Recettes réelles de fonctionnement	**II**	**0,00**

Part des garanties d'emprunt accordées au titre de l'exercice en % (3)	**I / II**	**0,00**

(1) Hors opérations visées par l'article L. 2252-2 du CGCT.

(2) Cf. définition de l'article D. 1511-30 du CGCT.

(3) Les garanties d'emprunt accordées au titre d'un exercice ne doivent pas représenter plus de 50 % des recettes réelles de fonctionnement de ce même exercice.

IV – ANNEXES	IV
ENGAGEMENTS HORS BILAN – ENGAGEMENTS DONNES ET RECUS SUBVENTIONS VERSEES DANS LE CADRE DU VOTE DU BUDGET	B1.3

B1.3 – SUBVENTIONS VERSEES DANS LE CADRE DU VOTE DU BUDGET

(1) Indiquer l'article d'imputation de la subvention.
(2) Dénomination ou numéro éventuel de la subvention.
(3) Objet pour lequel est versée la subvention.

IV – ANNEXES	IV
ENGAGEMENTS HORS BILAN – ENGAGEMENTS DONNES ET RECUS ETAT DES CONTRATS DE CREDIT-BAIL	B1.4

B1.4 – 8016 ETAT DES CONTRATS DE CREDIT-BAIL

(1) Indiquer l'objet du bien mobilier ou immobilier.

(2) Total = (N+1, N+2, N+3, N+4) + restant cumul.

IV – ANNEXES	IV
ENGAGEMENTS HORS BILAN – ENGAGEMENTS DONNES ET RECUS ETAT DES CONTRATS DE PARTENARIAT PUBLIC-PRIVE	B1.5

B1.5 – ETAT DES CONTRATS DE PARTENARIAT PUBLIC-PRIVE

IV – ANNEXES	IV
ENGAGEMENTS HORS BILAN – ENGAGEMENTS DONNES ET RECUS ETAT DES AUTRES ENGAGEMENTS DONNES	B1.6

B1.6 – ETAT DES AUTRES ENGAGEMENTS DONNES

Année d'origine	Nature de l'engagement	Organisme bénéficiaire	Durée en années	Périodicité	Dette en capital à l'origine	Dette en capital 1/1/N	Annuité à verser au cours de l'exercice
8017 Subventions à verser en annuités					0,00	0,00	0,00
8018 Autres engagements donnés					0,00	0,00	0,00
Au profit d'organismes publics					0,00	0,00	0,00
Au profit d'organismes privés (1)					0,00	0,00	0,00
TOTAL					0,00	0,00	0,00

(1) Concernant les garanties accordées à l'Agence France Locale (Article L.1611-3-2 du CGCT) :

- l' « Organisme bénéficiaire » de la garantie est toute personne titulaire d'un « titre éligible » émis ou créé par l'Agence France Locale ;
- la rubrique « Périodicité » n'est pas remplie car la garantie n'a pas de périodicité. La garantie est d'une durée totale indiquée à la colonne qui précède ;
- la colonne « Dette en capital à l'origine » correspond au montant total de la garantie accordée aux titulaires d'un titre éligible ;
- la colonne « Dette en capital 1/1/N » correspond au montant résiduel de la garantie au 1/1/N ;
- la colonne « Annuité à verser au cours de l'exercice » n'est pas remplie car l'octroi de la garantie n'implique pas que des versements annuels aient lieu. Des versements ne seront effectués qu'en cas d'appel de la garantie.

IV – ANNEXES	IV
ENGAGEMENTS HORS BILAN – ENGAGEMENTS DONNES ET RECUS ETAT DES ENGAGEMENTS RECUS	B1.7

B1.7 – ETAT DES ENGAGEMENTS RECUS

Année d'origine	Nature de l'engagement	Organisme émetteur	Durée en années	Périodicité	Créance en capital à l'origine	Créance en capital 01/01/N	Annuité reçue au cours de l'exercice
8027 Subventions à recevoir par annuités (annuités restant à recevoir)					0,00	0,00	0,00
8028 Autres engagements reçus					0,00	0,00	0,00
A l'exception de ceux reçus des entreprises					0,00	0,00	0,00
Engagements reçus des entreprises					0,00	0,00	0,00
TOTAL					0,00	0,00	0,00

IV – ANNEXES	IV
ENGAGEMENTS HORS BILAN AUTORISATIONS DE PROGRAMME ET CREDITS DE PAIEMENT	B2.1

B2.1 – SITUATION DES AUTORISATIONS DE PROGRAMME ET CREDITS DE PAIEMENT

(1) Il s'agit des réalisations effectives correspondant aux mandats émis.

(2) Il s'agit du montant prévu initialement par l'échéancier corrigé des révisions.

(3) Il s'agit de la différence entre les AP engagées et les CP consommés.

IV – ANNEXES	IV
ENGAGEMENTS HORS BILAN AUTORISATIONS D'ENGAGEMENT ET CREDITS DE PAIEMENT	B2.2

B2.2 – SITUATION DES AUTORISATIONS D'ENGAGEMENT ET CREDITS DE PAIEMENT

(1) Il s'agit des réalisations effectives correspondant aux mandats émis.

(2) Il s'agit du montant prévu initialement par l'échéancier corrigé des révisions.

(3) Il s'agit de la différence entre les AE engagées et les CP consommés.

IV – ANNEXES	IV
AUTRES ELEMENTS D'INFORMATIONS – ETAT DU PERSONNEL AU 01/01/N	C1.1

C1.1 – ETAT DU PERSONNEL AU 01/01/N

GRADES OU EMPLOIS (1)	CATEGORIES (2)	EMPLOIS BUDGETAIRES (3)			EFFECTIFS POURVUS SUR EMPLOIS BUDGETAIRES EN ETPT (4)		
		EMPLOIS PERMANENTS À TEMPS COMPLET	EMPLOIS PERMANENTS À TEMPS NON COMPLET	TOTAL	AGENTS TITULAIRES	AGENTS NON TITULAIRES	TOTAL
EMPLOIS FONCTIONNELS (a)		**0,00**	**0,00**	**0,00**	**0,00**	**0,00**	**0,00**
Directeur général des services		0,00	0,00	0,00	0,00	0,00	0,00
Directeur général adjoint des services		0,00	0,00	0,00	0,00	0,00	0,00
Directeur général des services techniques		0,00	0,00	0,00	0,00	0,00	0,00
Emplois créés au titre de l'article 6-1 de la loi n° 84-53		0,00	0,00	0,00	0,00	0,00	0,00
FILIERE ADMINISTRATIVE (b)		**0,00**	**0,00**	**0,00**	**0,00**	**0,00**	**0,00**
FILIERE TECHNIQUE (c)		**0,00**	**0,00**	**0,00**	**0,00**	**0,00**	**0,00**
FILIERE SOCIALE (d)		**0,00**	**0,00**	**0,00**	**0,00**	**0,00**	**0,00**
FILIERE MEDICO-SOCIALE(e)		**0,00**	**0,00**	**0,00**	**0,00**	**0,00**	**0,00**
FILIERE MEDICO-TECHNIQUE (f)		**0,00**	**0,00**	**0,00**	**0,00**	**0,00**	**0,00**
FILIERE SPORTIVE (g)		**0,00**	**0,00**	**0,00**	**0,00**	**0,00**	**0,00**
FILIERE CULTURELLE (h)		**0,00**	**0,00**	**0,00**	**0,00**	**0,00**	**0,00**
FILIERE ANIMATION (i)		**0,00**	**0,00**	**0,00**	**0,00**	**0,00**	**0,00**
FILIERE POLICE (j)		**0,00**	**0,00**	**0,00**	**0,00**	**0,00**	**0,00**
EMPLOIS NON CITES (k) (5)		**0,00**	**0,00**	**0,00**	**0,00**	**0,00**	**0,00**
TOTAL GENERAL (b + c + d + e + f + g + h + i + j + k)		**0,00**	**0,00**	**0,00**	**0,00**	**0,00**	**0,00**

(1) Les grades ou emplois sont désignés conformément à la circulaire n° NOR : INTB9500102C du 23 mars 1995. Les emplois fonctionnels sont également comptabilisés dans leur filière d'origine.

(2) Catégories : A, B ou C.

(3) Emplois budgétaires créés par l'assemblée délibérante. Les emplois permanents à temps complet sont comptabilisés pour une unité, les emplois à temps non complet sont comptabilisés à hauteur de la quotité de travail prévue par la délibération créant l'emploi.

(4) Equivalent temps plein annuel travaillé (ETPT). Le décompte est proportionnel à l'activité des agents, mesurée par leur quotité de temps de travail et par leur période d'activité sur l'année :

ETPT = Effectifs physiques * quotité de temps de travail * période d'activité dans l'année

Exemple : un agent à temps plein (quotité de travail = 100 %) présent toute l'année correspond à 1 ETPT ; un agent à temps partiel, à 80 % (quotité de travail = 80 %) présent toute l'année correspond à 0,8 ETPT ; un agent à temps partiel, à 80 % (quotité de travail = 80 %) présent la moitié de l'année (ex : CDD de 6 mois, recrutement à mi-année) correspond à 0,4 ETPT (0,8 * 6 / 12).

(5) Par exemple : emplois dont les missions ne correspondent pas à un cadre d'emploi existant, « emplois spécifiques » régis par l'article 139 ter de la loi n° 84-53 du 26 janvier 1984 etc.

IV – ANNEXES	IV
AUTRES ELEMENTS D'INFORMATIONS – ETAT DU PERSONNEL AU 01/01/N	C1.1

C1.1 – ETAT DU PERSONNEL AU 01/01/N (suite)

AGENTS NON TITULAIRES EN FONCTION AU 01/01/N	CATEGORIES (1)	SECTEUR (2)	REMUNERATION (3)		CONTRAT	
			Indice (8)	Euros	Fondement du contrat (4)	Nature du contrat (5)
Agents occupant un emploi permanent (6)				0,00		
Agents occupant un emploi non permanent (7)				0,00		
TOTAL GENERAL				0,00		

(1) CATEGORIES: A, B et C.

(2) SECTEUR ADM : Administratif.
TECH : Technique.
URB : Urbanisme (dont aménagement urbain).
S : Social.
MS : Médico-social.
MT : Médico-technique.
SP : Sportif.
CULT : Culturel
ANIM : Animation.
PM : Police.
OTR : Missions non rattachables à une filière.

(3) REMUNERATION : Référence à un indice brut (indiquer le niveau de l'indice brut) de la fonction publique ou en euros annuels bruts (indiquer l'ensemble des éléments de la rémunération brute annuelle).

(4) CONTRAT : Motif du contrat (loi du 26 janvier 1984 modifiée) :
3-a° : article 3, 1er alinéa : accroissement temporaire d'activité.
3-b : article 3, 2ème alinéa : accroissement saisonnier d'activité.
3-1 : remplacement d'un fonctionnaire autorisé à servir à temps partiel ou indisponible (maladie, maternité...).
3-2 : vacance temporaire d'un emploi.
3-3-1° : absence de cadre d'emplois de fonctionnaires susceptibles d'assurer les fonctions correspondantes.
3-3-2° : emplois du niveau de la catégorie A lorsque les besoins des services ou la nature des fonctions le justifient.
3-3-3° : emplois de secrétaire de mairie des communes de moins de 1 000 habitants et de secrétaire des groupements composés de communes dont la population moyenne est inférieure à ce seuil.
3-3-4° : emplois à temps non complet des communes de moins de 1 000 habitants et des groupements composés de communes dont la population moyenne est inférieure à ce seuil, lorsque la quotité de temps de travail est inférieure à 50 %.
3-3-5° : emplois des communes de moins de 2 000 habitants et des groupements de communes de moins de 10 000 habitants dont la création ou la suppression dépend de la décision d'une autorité qui s'impose à la collectivité ou à l'établissement en matière de création, de changement de périmètre ou de suppression d'un service public.
3-4 : article 21 de la loi n° 2012-347 : contrat à durée indéterminée obligatoirement proposée à un agent contractuel.
38 : article 38 travailleurs handicapés catégorie C.
47 : article 47 recrutements directs sur emplois fonctionnels
110 : article 110 collaborateurs de groupes de cabinets.
110-1 : collaborateurs de groupes d'élus.
A : autres (préciser).

(5) Indiquer si l'agent contractuel est titulaire d'un contrat à durée déterminée (CDD) ou d'un contrat à durée indéterminée (CDI). Les contrats particuliers devront être labellisés « A / autres » et feront l'objet d'une précision (ex : « contrats aidés »).

(6) Occupent un emploi permanent de la fonction publique territoriale, les agents non titulaires recrutés sur le fondement des articles 3-1, 3-2, 3-3, 38 et 47 de la loi n° 84-53 du 26 janvier 1984, ainsi que les agents qui sont titulaires d'un contrat à durée indéterminée pris sur le fondement de l'article 21 de la loi n° 2012-347.

(7) Occupent un emploi non permanent de la fonction publique territoriale, les agents non titulaires recrutés sur le fondement des articles 3, 110 et 110-1.

(8) Si un contrat fixe comme référence de rémunération un traitement hors échelle, il convient de mentionner le chevron conformément à l'article 6 décret 85-1148 du 20 octobre 1985.

IV – ANNEXES	IV
AUTRES ELEMENTS D'INFORMATIONS ETAT DU PERSONNEL DE LA COLLECTIVITE OU DE L'ETABLISSEMENT DE RATTACHEMENT EMPLOYE PAR LA REGIE	C1.2

C1.2 – ETAT DU PERSONNEL DE LA COLLECTIVITE OU DE L'ETABLISSEMENT DE RATTACHEMENT EMPLOYE PAR LA REGIE (1)

AGENTS TITULAIRES OU NON	CATEGORIES	EFFECTIFS	MONTANT PREVU A L'ARTICLE 6215
TOTAL GENERAL		0	0,00

(1) Cette annexe est servie s'il s'agit d'un budget annexé au budget d'une collectivité locale ou d'un établissement public local et si la collectivité de rattachement a mis à disposition du personnel en vue de l'exploitation du service.

IV – ANNEXES	IV
AUTRES ELEMENTS D'INFORMATIONS LISTE DES ORGANISMES DANS LESQUELS A ETE PRIS UN ENGAGEMENT FINANCIER	C2

C2 – LISTES DES ORGANISMES DANS LESQUELS A ETE PRIS UN ENGAGEMENT FINANCIER (articles L. 2313-1 et L. 2313-1-1 du CGCT)

Les documents financiers et comptables de ces organismes sont mis à la disposition du public à (1). Toute personne a le droit de demander communication.

La nature de l'engagement (2)	Nom de l'organisme	Raison sociale de l'organisme	Nature juridique de l'organisme	Montant de l'engagement
Délégation de service public (3)				
Garantie ou cautionnement d'un emprunt				
Autres				

(1) Hôtel de ville pour les communes et siège de l'établissement pour les EPCI, syndicat, etc. et autres lieux publics désignés par la commune ou l'établissement.

(2) Indiquer la date de la décision (délibérations, contrats ou décisions de l'exécutif).

(3) Préciser la nature de la délégation (concession, affermage, régie intéressée, …).

IV – ANNEXES	IV
AUTRES ELEMENTS D'INFORMATIONS LISTE DES SERVICES INDIVIDUALISES DANS UN BUDGET ANNEXE	C3

C3 – LISTE DES SERVICES INDIVIDUALISES DANS UN BUDGET ANNEXE

IV – ANNEXES	IV
ARRETE ET SIGNATURES	D

Nombre de membres en exercice : 0
Nombre de membres présents : 0
Nombre de suffrages exprimés : 0
VOTES :
Pour : 0
Contre : 0
Abstentions : 0

Date de convocation :

Présenté par (1) ,
A le
(1) ,

Délibéré par l'assemblée (2), réunie en session
A , le
Les membres de l'assemblée délibérante (2),(3),

.

Certifié exécutoire par (1) , compte tenu de la transmission en préfecture, le , et de la publication le

A ,le

(1) Indiquer le « président du conseil d'administration » ou l'exécutif de la collectivité de rattachement : maire, président du conseil général,…
(2) L'assemblée délibérante étant : .
(3) L'ajout des signataires est désormais facultatif.

DEPARTEMENT
SAÔNE-et-LOIRE

ARRONDISSEMENT MACON

CANTON CLUNY

COMMUNE DE CLUNY

Nombre de conseillers municipaux en exercice
≺27≻

Nombre de Conseillers présents à la séance
≺24≻

Date de la convocation
≺04.10.2023≻

Date de publication
≺17.10.2023≻

Extrait du Registre des DELIBERATIONS du Conseil Municipal de la Commune de CLUNY

L'an deux mille vingt-trois, le ONZE du mois d'OCTOBRE, le Conseil municipal de la Commune de CLUNY s'est réuni au lieu ordinaire de ses séances, sous la Présidence de Madame Marie FAUVET, Maire.

Etaient présents :

M. FAUVET, A. GAILLARD, F. MARBACH, MH. BOITIER, C. GRILLET, E. LEMONON, A. VUE, AM ROBERT, C. NEVE, H. HES, P. CRANGA, R. GEOFFROY, D. FRANTZ, A. COMPAROT, N. MARKO, B. ORJEBIN, J. CHEVALIER, JF. DEMONGEOT, C. ROLLAND, B. ROULON, H. BOITTIN, P.GALLAND, B. ROUSSE J. LORON

Excusé (e)s ayant donné pouvoir :

JL DELPEUCH	à M. FAUVET
JF. PEZARD	à F. MARBACH
V. POULAIN	à MH. BOITIER

Secrétaire de séance : Alain GAILLARD

Délibération N° 2023 – 67 **Séance du 11 OCTOBRE 2023**

FINANCES/AFFAIRES GENERALES – Autorisations de programme et crédits de paiement

C GRILLET, Adjoint au Maire rappelle qu'un des principes des finances publiques repose sur l'annualité budgétaire.

Pour engager des dépenses d'investissement qui seront réalisées sur plusieurs exercices, la collectivité doit inscrire la totalité de la dépense la 1ère année puis reporter d'une année sur l'autre le solde.

La procédure des autorisations de programme et des crédits de paiement (AP/CP) est une dérogation à ce principe de l'annualité budgétaire.

Cette procédure vise à planifier la mise en œuvre d'investissements sur le plan financier mais aussi organisationnel et logistique, en respectant les règles d'engagement.

Elle favorise la gestion pluriannuelle des investissements et permet d'améliorer la visibilité financière des engagements financiers de la collectivité à moyen terme.

Les autorisations de programme et crédits de paiement sont encadrées par des articles du CGCT et du code des juridictions financières :

Les autorisations de programme (AP) constituent la limite supérieure des dépenses qui peuvent être engagées pour le financement des investissements. Elles demeurent valables sans limitation de durée jusqu'à ce qu'il soit procédé à leur annulation. Elles peuvent être révisées chaque année.

Les crédits de paiement (CP) constituent la limite supérieure des dépenses pouvant être mandatées durant l'exercice, pour la couverture des engagements contractés dans le cadre des autorisations de programme. Le budget de N ne tient compte que des CP de l'année.

La somme des crédits de paiement doit être égale au montant de l'autorisation de programme.

Elles sont votées par le Conseil Municipal, par délibérations distinctes, lors de l'adoption du budget de l'exercice ou des décisions modificatives.

Considérant que la finalisation du projet de rénovation des pavillons du Palais Jacques D'Amboise nécessite une augmentation de l'enveloppe d'AP et des crédits de paiement 2023 notamment pour prendre en compte les révisions du prix des marchés.

Considérant que le projet de reconstruction du Manège qui avait fait l'objet de l'ouverture d'une AP de 3 800 000€ en 2022 n'a pas été lancé faute d'équilibre financier, il convient de clôturer cette AP dans l'attente d'un nouveau projet.

	Total AP	CP 2020	CP 2021	CP 2022	CP 2023 + RAR
AP n°1 Tourelles J Amboise	1 649 568	53 032	521 715	595 685	479 136
AP n°2 Recontruction du manège	clôturée				

Le rapport a été soumis en commission Finances Affaires Générales réunie le 4 octobre 2023

- ***Vu les articles L2311-3 et R2311-9 du code général des collectivités territoriales portant définition des autorisations de programme et crédits de paiement,***
- ***Vu l'article L263-8 du code des juridictions financières partant sur les modalités de liquidation et de mandatement avant le vote du budget,***
- ***Vu le décret 97-175 du 20 février 1997 relatif à la procédure des autorisations de programme et crédits de paiement,***
- ***Vu l'instruction codificatrice M14,***

Le Conseil municipal, à « L'UNANIMITE » décide

- ***d'autoriser la mise à jour de l'autorisation de programme et crédits de paiement (AP/CP) relative à la rénovation des pavillons du Palais Jacques d'Amboise telle qu'indiquée dans le tableau ci-dessus.***
- ***de clôturer l'autorisation de programme et crédits de paiement (AP/CP) relative à la reconstruction du Manège***

Fait et délibéré, les jour, mois et an susdits

La/Le/Les Secrétaire (s) de séance

Mme la Maire
Marie FAUVET

Certifié exécutoire pour avoir été reçu
à la Préfecture le 16/10/2023
Publié sur le site de la Mairie le :
17/10/2023
Réf : 071-217101377-20231011-DEL
2023-67-DE
Retiré le

DEPARTEMENT
SAÔNE-et-LOIRE

ARRONDISSEMENT MACON

CANTON CLUNY

COMMUNE DE CLUNY

Nombre de conseillers municipaux en exercice
≺27≻

Nombre de Conseillers présents à la séance
≺24≻

Date de la convocation
≺04.10.2023≻

Date de publication
≺17.10.2023≻

Extrait du Registre des DELIBERATIONS du Conseil Municipal de la Commune de CLUNY

L'an deux mille vingt-trois, le ONZE du mois d'OCTOBRE, le Conseil municipal de la Commune de CLUNY s'est réuni au lieu ordinaire de ses séances, sous la Présidence de Madame Marie FAUVET, Maire.

Etaient présents :
M. FAUVET, A. GAILLARD, F. MARBACH, MH. BOITIER, C. GRILLET, E. LEMONON, A. VUE, AM ROBERT, C. NEVE, H. HES, P. CRANGA, R. GEOFFROY, D. FRANTZ, A. COMPAROT, N. MARKO, B. ORJEBIN, J. CHEVALIER, JF. DEMONGEOT, C. ROLLAND, B. ROULON, H. BOITTIN, P.GALLAND, B. ROUSSE J. LORON

Excusé (e)s ayant donné pouvoir :

JL DELPEUCH	à M. FAUVET
JF. PEZARD	à F. MARBACH
V. POULAIN	à MH. BOITIER

Secrétaire de séance : Alain GAILLARD

Délibération N° 2023 – 68 **Séance du 11 OCTOBRE 2023**

FINANCES/AFFAIRES GENERALES - Rénovation énergétique de l'école élémentaire Marie Curie – Attribution des marchés de travaux

MH BOITIER, adjointe au maire, informe le Conseil municipal qu'une consultation sous forme de procédure adaptée a été lancée pour les travaux de rénovation énergétique de l'école élémentaire Marie Curie.

Le cabinet d'architecture bÖ Architectes est le maître d'œuvre de cette opération.

Un premier marché pour la phase 1 des travaux de désamiantage a été conclu avec l'entreprise SNDRA le 6 juin dernier.

La présente consultation comporte 8 lots énumérés ci-dessous :

- Lot 1 : Gros œuvre – terrassement – VRD
- Lot 2 : Charpente bois – bardage
- Lot 3 : Menuiserie intérieure – extérieure
- Lot 4 : Charpente métallique
- Lot 5 : Plâtrerie – peinture – faux plafond
- Lot 6 : Electricité
- Lot 7 : Plomberie – chauffage – ventilation
- Lot 8 : Désamiantage 2ème phase

La consultation a été publiée le 21 juillet 2023 sur le profil acheteur et au BOAMP. 14 entreprises ont valablement répondu avant le 8 septembre 2023 à 12 heures, date et heure limites de remises des offres.

L'analyse des offres a été effectuée par le maître d'œuvre, sur la base des critères du règlement de la consultation et leur pondération qui sont les suivants :

Critères	Pondération
Valeur technique	60 %
Prix	40 %

L'estimation des travaux par le maître d'œuvre s'établissait à 1 569 501,50 € HT (tous lots confondus).

Aucune offre n'a été déposée pour les lots 4, 6 et 7. Ces trois marchés ont été déclarés sans suite pour infructuosité par décision du maire et ont fait l'objet d'une relance par procédure sans publicité ni mise en concurrence préalables en vertu des articles L2122-1 et R2122-2 du code de la commande publique.

Une négociation a été engagée, comme le permet le règlement de la consultation, pour certains lots, lorsque cela a été jugé nécessaire (besoin d'avoir des précisions sur la qualité des offres, négociation financière).

Le classement des candidats est le suivant :

Lot 1 : Gros œuvre – terrassement – VRD

Entreprise	Note valeur technique / 12	Note prix / 8	Note totale / 20	Classement
BOURDON CONSTRUCTION	12	2,67	14,67	3
MORAIS ALFRED	9,40	8	17,40	2
SIVIGNON	*Offre non analysée car irrecevable (n'a répondu que sur la partie terrassement)*			
NOWACKI CONSTRUCTION	10,80	6,71	17,51	1

Lot 2 : Charpente bois – bardage

Une négociation, sous la forme d'auditions présentielles, a été menée avec les candidats de ce lot, le lundi 25 septembre. Des points techniques ont été clarifiés et il a été demandé aux candidats de remettre une nouvelle offre financière (ou de maintenir leur offre initiale) avant le 27 septembre.

Une nouvelle analyse a ensuite été effectuée.

Entreprise	Note valeur technique / 12	Note prix / 8	Note totale / 20	Classement
SEGOND	10	7,41	17,41	2
BEZACIER	9,20	7,98	17,18	3
SMJM	12	8	20	1

Lot 3 : Menuiserie intérieure – extérieure

L'unique offre déposée (entreprise BEAL) est jugée acceptable financièrement et conforme techniquement.

Lot 4 : Charpente métallique

Aucune offre n'ayant été remise, la consultation a été relancée sans publicité ni mise en concurrence. L'entreprise SMCR a proposé une offre acceptable financièrement et conforme techniquement.

Lot 5 : Plâtrerie – peinture – faux plafond

Entreprise	Note valeur technique / 12	Note prix / 8	Note totale / 20	Classement
BONGLET	11	5,97	16,97	3
GENAUDY	11	6,76	17,76	2
QUALIDECO	10,40	8	18,40	1

Lot 6 : Electricité

Aucune offre n'ayant été remise, la consultation a été relancée sans publicité ni mise en concurrence. L'entreprise POURETTE a proposé une offre acceptable financièrement et conforme techniquement.

Lot 7 : Plomberie – chauffage – ventilation

Aucune offre n'ayant été remise, la consultation a été relancée sans publicité ni mise en concurrence. La procédure est en cours.

Lot 8 : Désamiantage 2ème phase

Entreprise	Note valeur technique / 12	Note prix / 8	Note totale / 20	Classement
D3	9	8	17	2
SNDRA	12	4,71	16,71	3
ALPES BOURGOGNE	11,40	7,10	18,50	1

ENVIRONNEMENT				

Il est proposé au Conseil municipal de retenir les offres économiquement les plus avantageuses suivantes :

Lot	Montant offre € HT
Gros œuvre – terrassement – VRD	146 849,43
Charpente bois – bardage	961 050,61
Menuiserie intérieure – extérieure	84 178,29
Charpente métallique	40 000,00
Plâtrerie – peinture – faux plafond	48 697,70
Electricité	55 689,86
Plomberie – chauffage – ventilation	
Désamiantage 2ème phase	83 550,00

Pour un montant total, tous lots confondus (hors lot 7), de 1 420 015,89 € HT.

Ce rapport a été présenté en commission FINANCES/AFFAIRES GENERALES réunie le 4 octobre 2023.

Le Conseil municipal, à « L'UNANIMITE » décide

- ***d'attribuer les marchés de travaux pour la rénovation énergétique de l'école élémentaire Marie Curie avec les entreprises ci-dessus***
- ***d'autoriser Mme la Maire à les signer***

Fait et délibéré, les jour, mois et an susdits

La/Le/Les Secrétaire (s) de séance

Mme la Maire
Marie FAUVET

Certifié exécutoire pour avoir été reçu
à la Préfecture le 16/10/2023
Publié sur le site de la Mairie le :
17/10/2023
Réf : 071-217101377-20231011-DEL
2023-68-DE
Retiré le

DEPARTEMENT
SAÔNE-et-LOIRE

ARRONDISSEMENT MACON

CANTON CLUNY

COMMUNE DE CLUNY

Nombre de conseillers municipaux en exercice
≺27≻

Nombre de Conseillers présents à la séance
≺24≻

Date de la convocation
≺04.10.2023≻

Date de publication
≺17.10.2023≻

Extrait du Registre des DELIBERATIONS du Conseil Municipal de la Commune de CLUNY

==========

L'an deux mille vingt-trois, le ONZE du mois d'OCTOBRE, le Conseil municipal de la Commune de CLUNY s'est réuni au lieu ordinaire de ses séances, sous la Présidence de Madame Marie FAUVET, Maire.

Etaient présents :

M. FAUVET, A. GAILLARD, F. MARBACH, MH. BOITIER, C. GRILLET, E. LEMONON, A. VUE, AM ROBERT, C. NEVE, H. HES, P. CRANGA, R. GEOFFROY, D. FRANTZ, A. COMPAROT, N. MARKO, B. ORJEBIN, J. CHEVALIER, JF. DEMONGEOT, C. ROLLAND, B. ROULON, H. BOITTIN, P.GALLAND, B. ROUSSE J. LORON

Excusé (e)s ayant donné pouvoir :

JL DELPEUCH	à M. FAUVET
JF. PEZARD	à F. MARBACH
V. POULAIN	à MH. BOITIER

Secrétaire de séance : Alain GAILLARD

Délibération N° 2023 – 69 **Séance du 11 OCTOBRE 2023**

FINANCES/AFFAIRES GENERALES - Rapport annuel sur le prix et la qualité du service d'eau potable 2022

Conformément à l'article L. 2224-5 du code général des collectivités territoriales, Mme la Maire est tenue de présenter au Conseil municipal un rapport annuel sur le prix et la qualité des services publics de l'eau potable.
Les articles D. 2224-1 à 4 du CGCT fixent la liste des indicateurs techniques (ressources, qualité, volume, etc.) et financiers (tarification, dettes, investissements, etc.) qui doivent au moins figurer dans le rapport.
Le présent rapport annuel a été rédigé en application des textes législatifs précités et porte sur l'exercice 2022.
Par ailleurs, dans le cas de services délégués, le délégataire doit, selon les termes des articles L. 1411-3 du code précité, transmettre à la collectivité délégante un rapport comportant une analyse sur le plan financier et sur la qualité du service rendu. Cette prestation a été fournie par la Société SUEZ dans les délais.

Ce point a été présenté à la commission FINANCES/AFFAIRES GENERALES réunie le 4 Octobre 2023

Le Conseil municipal prend acte de cette présentation du rapport.

Fait et délibéré, les jour, mois et an susdits

La/Le/Les Secrétaire (s) de séance

Mme la Maire
Marie FAUVET

Certifié exécutoire pour avoir été reçu
à la Préfecture le 16/10/2023
Publié sur le site de la Mairie le :
17/10/2023
Réf : 071-217101377-20231011-DEL 2023-69-DE
Retiré le

SERVICE PUBLIC

D'ADDUCTION D'EAU POTABLE

Ville de CLUNY

Rapport relatif au Prix et à la Qualité

du Service Public de l'eau

Exercice 2022

Présenté conformément à l'article L.2224-5 du

Code Général des

Collectivités Territoriales

SOMMAIRE

INTRODUCTION **5**

1 CARACTERISTIQUES TECHNIQUES DU SERVICE **5**

1.1 ORGANISATION ADMINISTRATIVE DU SERVICE 5
1.2 CONDITIONS D'EXPLOITATION DU SERVICE 5
1.3 REPARTITION DES TACHES D'EXPLOITATION 6
1.4 CONVENTIONS DE VENTE ET D'ACHAT D'EAU 7
1.5 ESTIMATION DU NOMBRE D'HABITANTS DESSERVIS (D101.0) 7
1.6 NOMBRE D'ABONNEMENTS 7
1.7 NATURE DES RESSOURCES UTILISEES ET VOLUMES PRELEVES 7

1.8 VOLUMES PRODUITS 8
1.8.1 Points de production 8
1.8.2 Importations 8
1.9 BILAN DES RESSOURCES 9
1.10 VOLUMES CONSOMMES AUTORISES 9
1.11 VOLUMES EXPORTES 10
1.12 LINEAIRE DU RESEAU DE DESSERTE 11
1.13 COMPTEURS 12

2 TARIFICATION ET RECETTES DU SERVICE PUBLIC D'EAU POTABLE **12**

2.1 FIXATION DES TARIFS EN VIGUEUR 12
2.2 TAXES ET REDEVANCES 13
2.2.1 Redevance pour pollution de l'eau d'origine domestique 13
2.2.2 Redevance pour prélèvement sur la ressource 13
2.2.3. Taxe sur la valeur ajoutée 13
2.3 CONTRIBUTIONS AU SYDRO 71 13
2.4 OBLIGATIONS LIEES A LA FACTURE D'EAU 14
2.5 EVOLUTION DU TARIF DE L'EAU POTABLE 14
2.6 PRIX T.T.C. DU SERVICE M^3 POUR 120 M^3 (D102.0) 15
2.7 RECETTES ET DEPENSES D'EXPLOITATION 17
2.7.1 Recettes de la collectivité 17
2.7.2 Rémunération du prestataire 17

3 INDICATEURS DE PERFORMANCE D'EAU POTABLE **18**

3.1 RESULTATS DU CONTROLE REGLEMENTAIRE DE L'AGENCE REGIONALE DE SANTE SUR LES EAUX DISTRIBUEES (P101.1 ET P102.1) FRAIS18
3.2 INDICE DE PROTECTION DE LA RESSOURCE EN EAU (P108.3) 19
3.3 INDICE DE CONNAISSANCE ET DE GESTION PATRIMONIALE DES RESEAUX D'EAU POTABLE (P202.2) 19
3.4 INDICATEURS DE PERFORMANCE HYDRAULIQUE DU RESEAU D'EAU POTABLE 22
3.4.1 Rendement du réseau de distribution (P104.3) 22
3.4.2 Indice linéaire des pertes en réseau (P106.3) 23
3.4.3 Indice linéaire de consommation (P105.3) 23
3.4.4 Indice linéaire des volumes non comptés (P105.3) 24
3.5 TAUX MOYEN DE RENOUVELLEMENT DES RESEAUX D'EAU POTABLE (P107.2) 24
3.6 DELAI MAXIMAL D'OUVERTURE DES BRANCHEMENTS POUR LES NOUVEAUX ABONNES DEFINI PAR LE SERVICE ET TAUX

RESPECT DE CE DELAI (P152.1) 24
3.7 TAUX DE RECLAMATIONS (P 155.1) 24

4 FINANCEMENT DES INVESTISSEMENTS 26

4.1 MONTANTS FINANCIERS DES TRAVAUX DECIDES PENDANT LE DERNIER EXERCICE BUDGETAIRE, MONTANTS DES SUBVENTIONS DE COLLECTIVITES OU D'ORGANISMES PUBLICS. 26
4.2 MONTANTS FINANCIERS DES TRAVAUX A L'ETUDE 27
4.3 BRANCHEMENTS EN PLOMB 28
4.4 RENOUVELLEMENT REALISE PAR L'EXPLOITANT 28
4.4.1 Branchements 28
4.4.2 Compteurs 28
4.4.3 Equipements électro-mécaniques 28
4.5 ETAT DE LA DETTE 29
4.6 MONTANT DES AMORTISSEMENTS REALISES 29
4.7 PRESENTATION DES PROGRAMMES PLURIANNUELS DE TRAVAUX ADOPTES PAR L'ASSEMBLEE DELIBERANTE AU COURS DU DERNIER EXERCICE 30

5 ACTIONS DE SOLIDARITE ET DE COOPERATION DECENTRALISEES DANS LE DOMAINE DE L'EAU 31

5.1 MONTANT DES ABANDONS DE CREANCE OU DES VERSEMENTS A UN FONDS DE SOLIDARITE (EN APPLICATION DE L'ARTICLE L115-3 DU CODE DE L'ACTION SOCIALE ET DES FAMILLES) 31
5.2 DESCRIPTIFS ET MONTANTS FINANCIERS DES OPERATIONS DE COOPERATION DECENTRALISEE CONDUITES EN APPLICATION DE L'ARTICLE L.1115-1-1 DU CGCT 31

6 NOTE LIMINAIRE SUR LE PRIX GLOBAL DE L'EAU ET DE L'ASSAINISSEMENT 32

7 TABLEAU DE SYNTHESE DES INDICATEURS DU DECRET DU 2 MAI 2007 DANS LE DOMAINE DE L'EAU 33

8 NOTE DE L'AGENCE DE L'EAU 34

9 BILAN SUR LA QUALITE DE L'EAU DE L'AGENCE REGIONALE DE SANTE 39

Indicateurs applicables en eau potable

à fournir dans le cadre du SISPEA

Indicateurs descriptifs des services

D101.0 : estimation du nombre d'habitants desservis

D102.0 : prix TTC du service au m3 pour 120 m3

D151.0 : délai maximal d'ouverture des branchements pour les nouveaux abonnés défini par le service

Indicateurs de performance

P101.1 : taux de conformité des prélèvements sur les eaux distribuées réalisés au titre du contrôle sanitaire par rapport aux limites de qualité pour ce qui concerne la microbiologie

P102.1 : taux de conformité des prélèvements sur les eaux distribuées réalisés au titre du contrôle sanitaire par rapport aux limites de qualité pour ce qui concerne les paramètres physico-chimiques

P103.2 : indice de connaissance et de gestion patrimoniale des réseaux d'eau potable

P104.3 : rendement du réseau de distribution

P105.3 : indice linéaire des volumes non comptés

P106.3 : indice linéaire de pertes en réseau

P107.2 : taux moyen de renouvellement des réseaux d'eau potable

P108.3 : indice d'avancement de la protection de la ressource en eau

P109.0 : montant des abandons de créances ou des versements à un fond de solidarité

P151.1 : taux d'occurrence des interruptions de service non programmées

P152.1 : taux de respect du délai maximal d'ouverture des branchements pour les nouveaux abonnés

P153.2 : durée d'extinction de la dette de la collectivité

P154.0 : taux d'impayés sur les factures d'eau de l'année précédente

P155.1 : taux de réclamations

INTRODUCTION

Le présent Rapport sur le Prix et la Qualité du Service (R.P.Q.S.) est établi en application de l'article L. 2224-5 du code général des collectivités territoriales résultant :

- du décret n°2007-675 du 2 mai 2007 modifié,
- de l'arrêté du 2 mai 2007 relatif aux rapports annuels sur le prix et la qualité des services publics d'eau potable et d'assainissement modifié par l'arrêté du 29 décembre 2015,
- de la circulaire 12/DE du 28 avril 2008 relative à la mise en œuvre du rapport sur le prix et la qualité des services publics d'eau et d'assainissement

Les données présentées sont issues en partie des données fournies par la collectivité et des données transmises par le prestataire dans son rapport annuel (RAD 2022 remis le 31-05-2023).

En application de l'article L.2224-5 du code général des collectivités territoriales, ce rapport doit :

- être présenté au conseil municipal pour avis et délibération au plus tard dans les neuf mois qui suivent la clôture de l'exercice concerné,
- être mis à la disposition du public par voie d'affichage à la mairie,
- être transmis, avec la délibération afférente, par voie électronique, au préfet de département et saisi dans le système d'information sur les services publics de l'eau et de l'assainissement (SISPEA) géré par l'agence française de biodiversité, dans les quinze jours qui suivent leur présentation.

1 Caractéristiques techniques du service

1.1 Organisation administrative du service

Le service public de l'eau potable est de la compétence communale.

Les missions du service sont :

☑ Production
☑ Protection du point de prélèvement
☑ Traitement
☑ Transport
☑ Stockage
☑ Distribution

Depuis le 1er janvier 2013, la ville de Cluny a transféré sa compétence « sécurisation de l'approvisionnement en eau » au SYDRO 71.

1.2 Conditions d'exploitation du service

Le service est géré en régie. Une prestation de service a été attribuée à la société SUEZ avec effet au 1er janvier 2019 pour une durée de 4 ans, et prolongée de 2 ans par délibération du 9 novembre 2022 de la commune selon les dispositions contractuelles.

La rémunération par la collectivité de la société SUEZ dans le cadre de sa prestation de service est fixée contractuellement et indexée annuellement au 1er janvier (avec première application au 1er janvier 2020) par application d'un coefficient au forfait de rémunération selon une formule définie au contrat.

1.3 Répartition des tâches d'exploitation

		Prestataire	Collectivité
Gestion du service	application du règlement du service	X	X
	fonctionnement, surveillance et entretien des installations	X	
	relève des compteurs	X	
Gestion des abonnés	accueil des usagers	X	X
	Facturation	X	
	Recouvrement	X	
	traitement des doléances client	X	X
Mise en service	des branchements	X	
Entretien	De l'ensemble des ouvrages	X	
	des branchements	X	
	des canalisations	X	
	des compteurs	X	
	Des clôtures	X	
	des équipements électromécaniques	X	
	des équipements (menuiseries métalliques)	X	
	des ouvrages de génie civil (réfection partielle)	X	
	Des espaces verts	X	
Renouvellement	De la voirie liée aux ouvrages		X
	Des ouvrages de génie civil		X
	Des Branchements	X	X
	des canalisations		X
	Des menuiseries métalliques		X
	des clôtures		X
	des compteurs	X	
	des équipements électromécaniques	X	
	des ouvrages de captage		X
	des menuiseries métalliques (portails, huisseries, échelles,…)	X	X
	des équipements hydrauliques de traitement et pompage	X	
	des installations électriques	X	
	de la téléalarme, télésurveillance, et télégestion	X	
	des vannes et accessoires hydrauliques	X	

1.4 Conventions de vente et d'achat d'eau

Lien contractuel	Sens	Usage	Cocontractant	Caractéristiques (volume, débit, débit de pointe maximum)	Date d'effet	Durée [an]
Convention	Import	Permanent	SIE de la Haute Grosne	Maxi 430 000 m3/an	01/01/2020	4 ans puis reconduction tacite par période de 1 an
Convention	Export	Permanent	Commune de Lournand	-	01/01/2003	1 an renouvelable par tacite reconduction

1.5 Estimation du nombre d'habitants desservis (D101.0)

Le service public d'eau potable dessert 5 176 habitants (source INSEE – populations légales au 1er janvier 2023). Le nombre d'habitants desservis annoncé par le prestataire est identique.

Au 1er janvier 2022, ce chiffre était de 5 176 habitants, soit un chiffre stable par rapport à l'année précédente.

1.6 Nombre d'abonnements

Abonnements	2018	2019	2020	2021	2022	**Variation 2022/2021**
Nombre d'abonnements	2 685	2 664	2 793	2 806	2 842	**+ 1,28 %**

1.7 Nature des ressources utilisées et volumes prélevés

La ville de CLUNY ne possède qu'un seul site de captage situé au lieu-dit « la gare ». Il est constitué d'un puits à barbacanes prélevant l'eau dans un double système aquifère constitué d'une part des grès du Trias plus ou moins altérés et d'autre part des alluvions anciennes de la Grosne et colluvions des terrains la surmontant. L'alimentation du puits provient d'une nappe en charge et ne semble pas liée à la Grosne.

Les volumes de prélèvement portent sur l'année civile.

Ouvrage	Débit nominal [m³/j]	Prélèvement 2018 [m³]	Prélèvement 2019 [m³]	Prélèvement 2020 [m³]	Prélèvement 2021 [m³]	Prélèvement 2022 [m³]	**Variation 2022/2021**
Puits de la Gare	360	112 142	97 327	92 097	102 615	101 228	**- 1,35 %**

Le débit d'équipement du puits est de 18 m³/h soit en théorie 360 m³/j sur 20h de pompage. Cependant, en pratique, la productivité du puits en exploitation est limitée à environ 300 m³/j en raison du rabattement de l'eau dans l'ouvrage nécessitant de fréquents arrêts et redémarrages de la pompe.

En réalité, d'après l'essai de pompage après travaux réalisé en 2016, le débit critique de l'ouvrage est inférieur au débit d'équipement, soit autour de 15 m³/h. Les travaux n'ont pas permis d'améliorer la productivité du puits dont le potentiel hydrogéologique est limité. En revanche, aucun désordre structurel n'a été décelé sur le cuvelage ou les barbacanes.

On notera l'absence de secours (une seule pompe).

1.8 Volumes produits

1.8.1 Points de production

L'eau prélevée sur le puits de la Gare fait l'objet d'une simple désinfection avant d'être envoyée en distribution. Les volumes de production sont donc équivalents aux volumes de production, sans utilisation de volumes de service importants (ex : lavages de filtres…). Le point de production étant immédiatement situé à côté du point de captage, il n'est pas considéré de volume de perte entre les deux (excepté le volume utilisé purge le fonctionnement de l'analyseur de chlore).

Les volumes indiqués portent sur l'année civile.

Ouvrage	Débit nominal [m³/j]	Produit 2018 [m³]	Produit 2019 [m³]	Produit 2020 [m³]	Produit 2021 [m³]	Produit 2022 [m³]	**Variation 2022/2021**
Station de la Gare	360	112 142	97 327	92 097	102 615	100 627	**- 1,94 %**

Le volume pris en compte pour le calcul du rendement porte sur le volume comptabilisé sur la période entre deux relèves ramené à 365 jours, soit pour 2022 : 103 418 m³.

1.8.2 Importations

Il existe une seule importation d'eau, depuis le SIE de la Haute Grosne venant compléter la production du puits de la Gare.

L'eau provient du champ captant de Crêches sur Saône et de la station de traitement de la Barge appartenant au SAE de Saône Grosne, est ensuite vendue au SIE de Petite Grosne puis transportée jusqu'à la station de la Croix Blanche appartenant au SIE de la Haute Grosne. Cette station refoule l'eau vers le réservoir du Bois Clair qui est le réservoir d'appui en direction du réservoir de la Mutte et de la station de Jalogny.

Les volumes indiqués ci-dessous correspondent aux volumes mesurés sur la <u>période de relève ramenée sur 365 jours</u>.

Collectivité	Importé en 2018 [m³]	Importé en 2019 [m³]	Importé en 2020 [m³]	Importé en 2021 [m³]	Importé en 2022 [m³]	**Variation 2022/2021**
Syndicat Intercommunal de la Haute Grosne	296 836	309 981	328 974	257 252	278 723	**+ 8,35 %**

Le volume importé en 2021 était toutefois sous-estimé suite à un dysfonctionnement du dispositif de comptage. Suite à ce problème, le dispositif de comptage a été remplacé le 16 septembre 2021.

1.9 Bilan des ressources

Les volumes indiqués correspondent aux volumes mesurés sur la <u>période de relève ramenée sur 365 jours</u>.

	Eau traitée (produite)					
	2018	2019	2020	2021	**2022**	**Variation 2022/2021**
Ressources propres	112 142	101 976	92 797	97 940	**103 418**	**+ 5,59 %**
Importations (SIE Haute Grosne)	296 836	275 309 981	328 974	257 252	**278 723**	**+ 8,35 %**
TOTAL	408 978	411 957	421 771	355 192	**382 141**	**+ 7,59 %**

La valeur de l'importation 2021 depuis le SIE de la Haute Grosne était sous-estimée suite à un problème de comptage (le dispositif de comptage a été remplacé le 16 septembre 2021).

Sur 2022, le volume prélevé au niveau du puits de la Gare est en légère augmentation.

1.10 Volumes consommés autorisés

Les volumes indiqués correspondent aux volumes mesurés entre 2 périodes de relève ramenés sur 358 jours.

La relève s'est effectuée avec une date médiane au 27 septembre 2022 soit une période de 366 jours par rapport à la relève précédente (date médiane au 4 octobre 2021).

	2018	2019	2020	2021	2022	Variation 2022/2021
Volumes facturés aux abonnés (entre relèves ramené à 365 j)	298 294	268 488	271 279	264 805	262 576	- 0,84 %
Volumes comptabilisés sans facturation (impayés) ou dégrevés	0	4 678	14 503	0	0	-
Volumes sans comptage	1 750	1 900	1 900	1 890	1 930	+ 1,02 %
Volumes de service (purges, nettoyage de réservoirs….)	6 231	7 200	5 521	7 700	5 303	- 31,13 %
Volumes consommés autorisés	306 275	282 266	293 203	274 395	269 809	- 1,67 %

Les consommations sans comptage (ex : défense incendie) sont évaluées à 1 930 m³ par l'exploitant.

Les volumes de service (vidanges, purges, lavages de réservoirs,…) sont évalués à 5 303 m³ par l'exploitant, soit 1,96 % des volumes mis en distribution. Ces volumes sont en légère diminution par rapport à 2021 en lien avec des lavages de canalisations moins importants liés au linéaire de renouvellement de canalisations moins important qu'en 2021 et un volume de purges inférieur.

L'exploitant a fourni une note justificative des volumes de service.

1.11 Volumes exportés

Les volumes exportés sur l'année civile ramenée à 365 jours se répartissent de la façon suivante :

	2018	2019	2020	2021	2022	Variation 2022/2020
Exportation vers Lournand haut service	30 777	35 402	33 648	31 469	30 060	- 4,48 %
Exportation vers Lournand bas service	5 640	2 045	1 754	1 425	1 480	+ 3,86 %
Exportation vers SIE Haute Grosne (ferme de Jalogny)	4 654	4 254	4 345	7 141	3 238	- 54,66 %
Exportation SIE Haute Grosne (Touzaine)		405	456	452	557	+ 23,23 %

Le volume exporté vers la ferme de Jalogny en 2021 était très élevé en lien avec des casses de canalisations sur le site.

Remarque :
L'alimentation de Lournand bas service et été basculée sur le réseau haut service de Cluny lors des travaux de restructuration du réseau sur le secteur réalisés par la collectivité en juillet 2019.
Avant 2019, l'ensemble des exportations vers le SIE de la Haute Grosne étaient présentées dans la ligne dénommée « ferme de Jalogny ».

Les volumes exportés totaux comptabilisés sur la période entre deux relèves ramenée à 365 jours sont les suivants :

	2018	2019	2020	2021	2022	Variation 2022/2021
Volumes exportés	41 071	39 095	41 663	40 479	38 384	- 5,18 %

1.12 Linéaire du réseau de desserte

	2018	2019	2020	2021	2022	Variation 2022/2021
Linéaire du réseau hors branchements en km	63,169	66,276	65,941	65,474	65,473	- 0,00 %

Le linéaire de réseau est sensiblement stable.

Le réseau est constitué à titre indicatif des matériaux suivants :
- Fonte ductile : 36,9 %
- Fonte grise : 17,6 %
- Fonte indéterminée : 8,3 %
- PVC : 27,2 %
- PE bandes bleues : 4,1 %
- PE noir : 1,0 %
- PE indéterminé : 0,3 %
- Matériau inconnu : 4,5 %

Le réseau est constitué des diamètres suivants :
- < 50 mm : 7,4 %
- Entre 50 et 100 mm : 32,7 %
- Entre 100 et 200 mm : 54,5 %
- >= 200 mm : 3,2 %
- Inconnu : 2,2 %

Le diamètre et le matériau sont inconnus pour environ 1,7 % du réseau.

La date ou la période de pose est connue pour environ 92,7 % du linéaire.

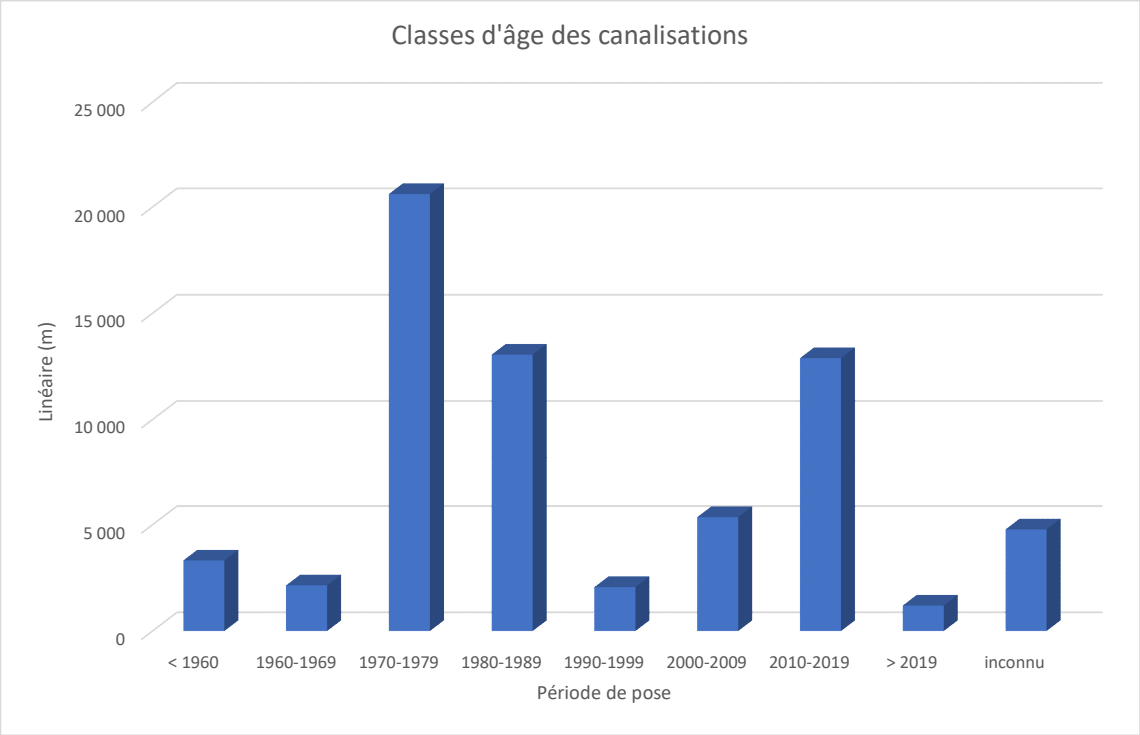

1.13 Compteurs

3049 compteurs sont recensés sur le réseau (+ 4 compteurs sur la défense incendie).
L'âge moyen du parc est 12,5 ans environ avec la répartition suivante :

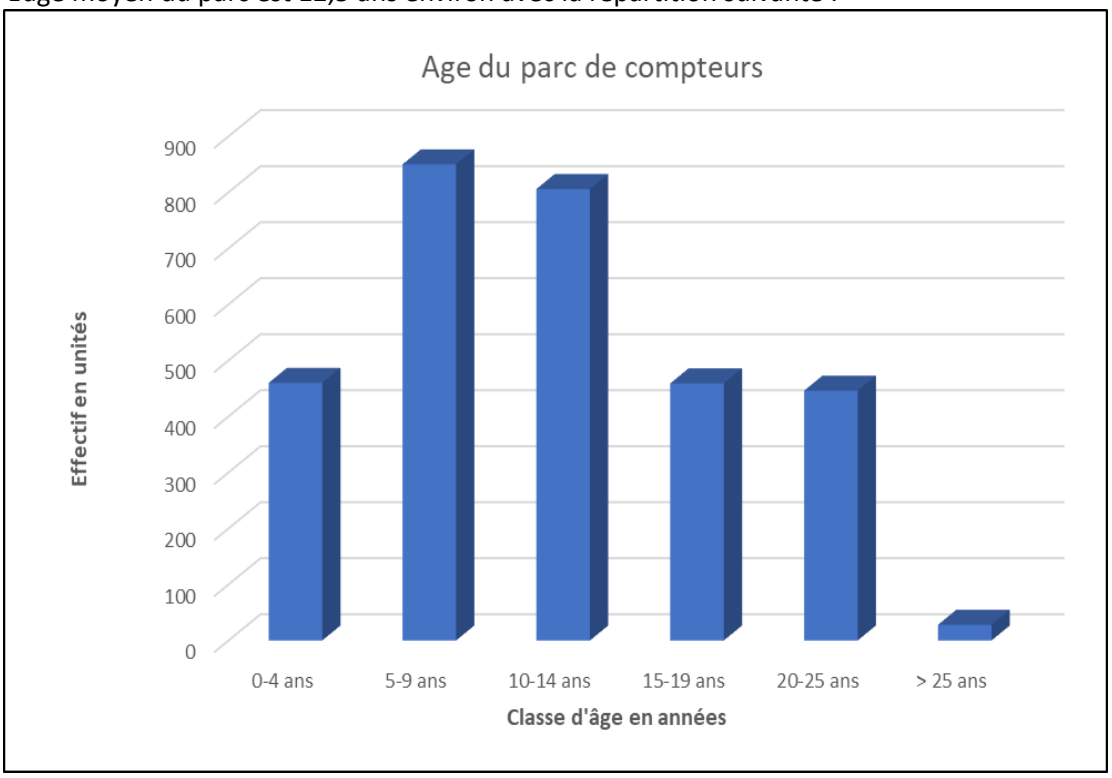

Il reste au 31 décembre 2022, 28 compteurs âgés de plus de 25 ans en diamètre 12 à 15 mm que le délégataire doit renouveler contractuellement (art.6.7.1.3 du contrat). Cela représente environ 0,92 % du parc de compteurs.

Il reste au 31 décembre 2022, 0 compteurs âgés de plus de 20 ans en diamètre 20 à 40 mm.

2 Tarification et recettes du service public d'eau potable

Le prix du service comprend :

- Une partie fixe ou abonnement,
- Une partie proportionnelle à la consommation d'eau potable.

Les volumes consommés sont relevés annuellement sur la période de consommation qui s'étend du 1er janvier au 31 décembre. Les abonnements sont payables semestriellement à terme échu.

La facturation est réalisée deux fois par an :

En juin : elle comprend l'abonnement pour le 1er semestre et une consommation estimée calculée sur la base de 50 % de la consommation de l'année précédente,

En novembre : elle comprend l'abonnement pour le 2e semestre et les consommations de l'année écoulée sur la base de la relève du compteur déduction faite de l'estimatif de la 1ère facture.

2.1 Fixation des tarifs en vigueur

Le conseil municipal a voté dans sa séance du 26 janvier 2022 les tarifs de l'eau 2022.

Les tarifs s'établissent comme suit :

- Part fixe ou abonnement : 55 € HT
- Part proportionnelle
    - De 0 à 35 m^3 : 0,15 €/ m^3 HT
    - De 36 à 80 m^3 : 1,79 €/ m^3
    - De 81 à 160 m^3 : 1,79 €/ m^3
    - Au-delà de 160 m^3 : 2,35 €/ m^3

Le conseil municipal a voté dans sa séance du 8 février 2023 les tarifs de l'eau entrant en application au 14 février 2023.

Les tarifs s'établissent comme suit :

- Part fixe ou abonnement : 55 € HT
- Part proportionnelle
    - De 0 à 35 m^3 : 0,18 €/ m^3 HT
    - De 36 à 80 m^3 : 1,85 €/ m^3
    - De 81 à 160 m^3 : 1,92 €/ m^3
    - Au-delà de 160 m^3 : 2,80 €/ m^3

Les frais d'accès au service sont de 46,35 € HT au 1er janvier 2022.
Les frais d'accès au service sont de 47,51 € HT au 1er janvier 2023.

2.2 Taxes et redevances

Les taxes et redevances sont fixées par les organismes concernés.

2.2.1 Redevance pour pollution de l'eau d'origine domestique

La loi sur l'eau du 30 décembre 2006 a modifié les redevances des agences de l'eau. Elle met en place une redevance "lutte contre la pollution" payable sur la facture d'eau potable et une redevance "modernisation des réseaux" payable sur la facture d'assainissement collectif.

La redevance « lutte contre la pollution » est appliquée à tous les usagers : elle est fixée à 28 centimes par m^3 en 2022 et reste à 28 centimes par m^3 au 1er janvier 2023.

2.2.2 Redevance pour prélèvement sur la ressource

La redevance pour prélèvement de la ressource en eau a pour premier objet d'inciter à réaliser des économies d'eau. Cette redevance, perçue là aussi par l'agence de l'eau, est due par les collectivités ou personnes qui prélèvent un volume annuel d'eau supérieur à 10.000 m^3.

Son montant est calculé chaque année par l'agence de l'eau : il est de 0,0466 € par m^3 prélevé depuis 2013. Son montant est pris en charge sur la part collectivité.

2.2.3. Taxe sur la valeur ajoutée

Le service est assujetti à la TVA (taux de 5,5%).

2.3 Contributions au SYDRO 71

La ville de CLUNY adhère au syndicat mixte départemental de sécurisation et de gestion des réseaux d'eau potable (SYDRO 71) pour la compétence sécurisation (contribution de 0,030 €/m^3 facturé) et pour le fonds de renouvellement des réseaux (contribution de 0,38 €/m^3 facturé en 2022 et de 0,41 €/m^3 facturé en

2023).

2.4 Obligations liées à la facture d'eau

La loi sur l'eau du 30 décembre 2006 et l'arrêté du 6 août 2007 imposent le plafonnement de la part fixe (abonnement) par rapport au coût du service (montant total de la facture) basé sur une consommation d'eau de 120 m^3. Pour les collectivités urbaines, la part fixe ne doit pas dépasser 30 % du coût du service HT et hors redevance.

Ce seuil est respecté puisqu'au 1er janvier 2022 la part fixe représente environ 21 % du montant de la facture hors taxe et hors redevance (mais part SYDRO incluse) d'un usager consommant 120 m^3.

Un arrêté ministériel du 28 avril 2016 est venu préciser les modalités de présentation de la facture d'eau qui doit faire mention du prix au litre T.T.C. hors abonnement. Ce montant est indiqué au paragraphe 2.6.

La loi du 12 juillet 2010 portant engagement pour l'environnement (article 161 modifiant l'article L 224-5 du C.G.C.T.) impose aux collectivités que soit jointe au rapport annuel sur le prix et la qualité du service public une note établie par l'agence de l'eau sur les redevances figurant sur la facture d'eau et sur son programme pluriannuel d'intervention. Cette note est annexée au présent rapport au chapitre 7.

2.5 Evolution du tarif de l'eau potable

	Désignation	Au 01/01/2020	Au 01/01/2021	Au 01/01/2022	Au 01/01/2023	Variation 01-01-2023/2022	Au 14/02/2023
Part de la collectivité	Part fixe [€ HT/an]	55.00	55.00	55.00	55.00	0%	55.00
	Part proportionnelle 0 à 35 m^3 (€ HT/m^3)	0.15	0.15	0.15	0.15	0%	0,18
	Part proportionnelle de 36 à 80 m^3 (€ HT/m^3)	1.79	1.79	1.79	1.79	0%	1,85
	Part proportionnelle de 80 à 160m^3 (€ HT/m^3)	1.79	1.79	1.79	1.79	0%	1,92
	Part proportionnelle au-delà de 160 m^3 (€	2.35	2.35	2.35	2.35	0%	2,8
Redevances et taxes	SYDRO 71	0.38	0.38	0.38	0.41	7,89%	0.41
	Redevance renouvellement redevance sécurisation (€ HT/m^3)	0.025	0.025	0.03	0.03	0%	0.03
	Redevance pour pollution domestique (€ HT/m^3)	0.27	0.28	0.28	0.28	0%	0.28
	TVA	5.5	5.5	5.5	5.5	0%	5.5

■ **LE PRIX DE L'EAU y compris Redevance pollution**

Evolution du tarif de l'eau

	DESIGNATION	1 janvier 2022	**1 janvier 2023**	Variation 01-01-2023/2022	14 février 2023
Part de la collectivité					
Part fixe (€ HT/an)	Abonnement ordinaire*	55,00 €	**55,00 €**	+0,00%	55,00 €
Part proportionnelle (€ HT/m3)	tranche 1 (0 à 35 m3)	0,15	**0,15**	+0,00%	0,18
	tranche 2 (36 à 80 m3)	1,79	**1,79**	+0,00%	1,85
	tranche 3 (81 à 160 m3)	1,79	**1,79**	+0,00%	1,92
	tranche 4 (> 160 m3)	2,35	**2,35**	+0,00%	2,80
Redevances et taxes	Redevance pour prélèvement sur la ressource en eau (€/m3)	inclus dans la part collectivité	**inclus dans la part collectivité**	-	inclus dans la part collectivité
	Redevance pollution domestique	0,280	**0,280**	0,00%	0,280
	Contribution sécurisation SYDRO 71	0,030	**0,030**	+0,00%	0,030
	Fonds de renouvellement SYDRO 71	0,380	**0,410**	+7,89%	0,410
	TVA	5,50%	**5,50%**	+0,00%	5,50%

** abonnement pris en compte dans la facture typde de 120 m3*

2.6 Prix T.T.C. du service m³ pour 120 m³ (D102.0)

■ **COMPOSANTE DE LA FACTURE d'un usager de 120 m3**

	1 janvier 2022	1 janvier 2023	Variation 01-01-2023/2022	14 février 2023
Collectivité	212,40 €	212,40 €	+0,00%	221,35 €
Redevance pollution domestique	33,60 €	33,60 €	0,00%	33,60 €
Contribution sécurisation SYDRO 71	3,60 €	3,60 €	+0,00%	3,60 €
Fonds de renouvellement SYDRO 71	45,60 €	49,20 €	+7,89%	49,20 €
TVA	16,24 €	16,43 €	+1,22%	16,93 €
Total TTC	**311,44 €**	**315,23 €**	**+1,22%**	**324,68 €**

Prix théorique du m3 TTC pour un usager consommant 120 m3	*2,63 €*
Prix théorique du litre TTC hors abonnement pour un usager consommant 120 m3 selon arrêté du 28-04-2016	0,00214 €
Pourcentage de la part fixe hors taxes et redevances	*20,74%*

% Variation COLLECTIVITE (HT)
0,00%

Composante de la facture d'eau potable d'un ménage de référence (120 m³) :

	Au 01/01/2020	Au 01/01/2021	Au 01/01/2022	Au 01/01/2023	Variation 01-01-2023/2022
Collectivité	212.40 €	212.40 €	212.40 €	212.40 €	0 %
Fonds de renouvellement et de sécurisation (SYDRO 71)	48.60 €	48.60 €	49.20 €	52.80 €	+ 7,31 %
Redevance pour pollution domestique	32.40 €	33.60 €	33.60 €	33.60 €	0 %
T.V.A.	16.14 €	16.20 €	16.24 €	16.43 €	+ 1,17 %
Total TTC	309.54 €	310.80 €	311.44 €	315.23 €	+ 1,22 %

Le prix théorique du m³ pour un usager consommant 120 m³ était de 2.60 € TTC/m³ en 2022. Il passe à 2.63 € TTC/m³ en janvier 2023.

Au niveau national, d'après l'observatoire des services publics de l'eau et de l'assainissement édition 2022 (données au 1er janvier 2020), le prix moyen de l'eau pondéré par la population desservie est de 2,11 €/m^3 TTC.

En Saône et Loire, d'après l'observatoire du Département édition 2022, le prix moyen TTC de l'eau pondéré à la population desservie au 1er janvier 2021 est de 2,66 €/m^3 avec une fourchette comprise entre 1,35 € et 4,59 €/m^3.

Composantes de la facture d'eau de 120 m^3 au 1er janvier 2023

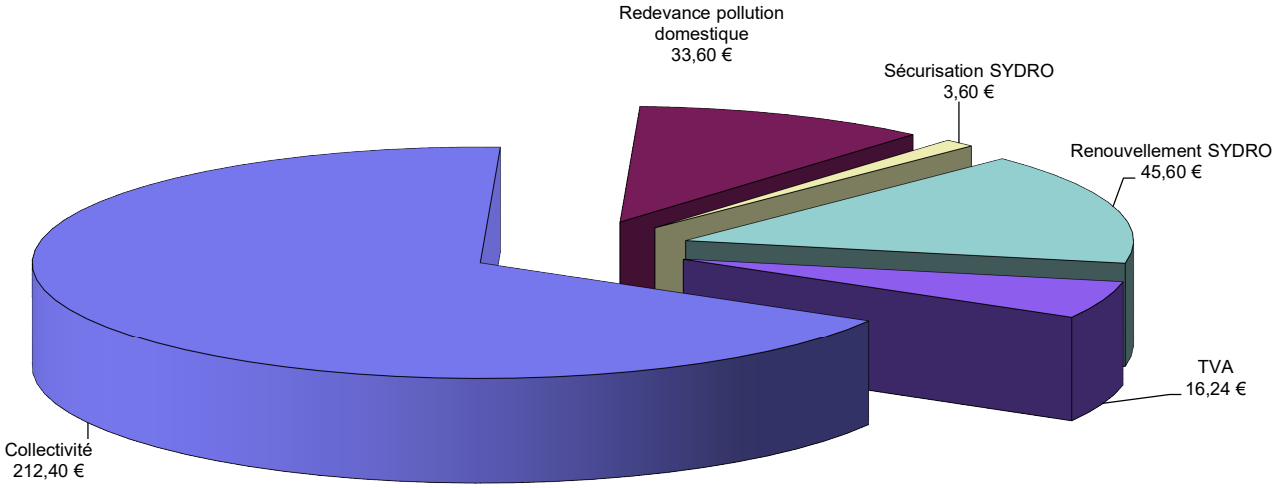

2.7 Recettes et dépenses d'exploitation

2.7.1 Recettes de la collectivité

	2019	2020	2021	2022	Variation 2022/2021
Recettes liées à la facturation du service d'eau potable aux abonnés	593 712,88 €	592 977,01 €	587 579,52 €	542 875,41 €	- 7,61 %
Recettes liées à la vente d'eau à Lournand	-	18 957 €	19 114,70 €	18 234,40	- 4,61 %
Autres recettes					
TOTAL	593 712,93 €	611 934,01 €	606 694,22 €	561 109,81 €	- 7,51 %

2.7.2 Rémunération du prestataire

	2019	2020	2021	2022	Variation 2022/2021
Recettes liées à la facturation du service d'eau potable à la collectivité	278 046 €	291 531 €	286 594 €	294 765	+ 2,85 %
Recettes liées à la vente d'eau à Lournand	21 800 €	-	-	-	-
Recette des travaux exclusifs aux abonnés (branchements neufs…)	38 161 €	15 453 €	21 904 €	7 672	- 64,97 %
TOTAL	338 007 €	306 984 €	308 498 €	302 437 €	- 1,96 %

La rémunération du prestataire au titre de l'exploitation du service est assurée par la collectivité dans le cadre du marché intervenu le 1er janvier 2019.

Les recettes liées à l'exploitation du service d'eau potable par le prestataire pour l'année 2022 se décomposent en un forfait de rémunération de 294 765 € HT et des recettes de travaux exclusifs (branchements…) à hauteur de 7 672 € HT.

La vente d'eau à Lournand est effectuée directement par la collectivité depuis 2020 et non plus par l'intermédiaire du prestataire.

3 Indicateurs de performance d'eau potable

3.1 Résultats du contrôle réglementaire de l'Agence Régionale de Santé sur les eaux distribuées (P101.1 et P102.1)

Les prélèvements pour le contrôle réglementaire ont été réalisés sur l'eau traitée mise en distribution (4 prélèvements) et sur le réseau de distribution (19 prélèvements).

Production :

	Nombre de prélèvements réalisés	Nombre de prélèvements non conformes	Pourcentage de conformité	Paramètres non conformes
Conformité bactériologique (P101.1)	2	0	100 %	-
Conformité physico-chimique (P102.1)	4	0	100 %	-

Distribution :

	Nombre de prélèvements réalisés	Nombre de prélèvements non conformes	Pourcentage de conformité	Paramètres non conformes
Conformité bactériologique (P101.1)	19	0	100 %	-
Conformité physico-chimique (P102.1)	19	0	100 %	-

Le taux de conformité n'est calculé que sur les paramètres faisant l'objet d'une limite de qualité.

Les analyses du contrôle réglementaire montrent une eau de bonne qualité microbiologique et physicochimique avec 100 % de conformité.

Le contrôle sanitaire intègre l'analyse de paramètres faisant l'objet d'une simple référence de qualité. Quatre analyses sont hors référence vis-à-vis des paramètres « équilibre calco-carbonique » ou pH ou bactéries coliformes sur les prélèvements suivants :

Date d'analyse	02/03/2022	02/03/2022	17/03/2022	04/07/2022
Lieu	Station de la gare	Station de la gare	Station de la gare	Bas service
Paramètre	Equilibre calco-carbonique	pH	Activité radon 222	pH
Valeur mesurée	4 Eau agressive	6,4	100,90	6,4
Référence de qualité	1 ou 2 A l'équilibre ou légèrement incrustante	6,5 <= pH <=9	<= 100	6,5 <= pH <=9

Les dépassements sur l'équilibre calco-carbonique et le pH sont liés à la nature des terrains géologiques constituant l'aquifère capté par le puits de la gare : constitué en partie des grès et des produits d'érosion du socle granitique, il produit des eaux avec un pH acide, faiblement minéralisées et présentant un caractère agressif.

Toutefois, ces paramètres, n'étant que des références de qualité, ne présentent pas de danger pour la santé. De plus, l'eau provenant du puits de la gare est ensuite mélangée avec l'eau provenant de l'achat d'eau au SIE de la Haute Grosne qui est fortement minéralisée, dure et entartrante. De fait les mesures de pH sur le reste du réseau communal sont conformes à la référence de qualité. L'équilibre calco-carbonique,

bien qu'il ne soit pas analysé dans le contrôle sanitaire de l'ARS en distribution, est très certainement corrigé par ce mélange.

Le dépassement de la référence de qualité pour l'activité Radon 222 est minime et lié à la nature géologique de l'aquifère (socle granitique). Aucune mesure n'a été demandée par l'ARS.

Indice de protection de la ressource en eau (P108.3)

Indice d'avancement de la protection de la ressource en eau : **40 %**

	0%	aucune action
	20%	études environnementale et hydrogéologique en cours
➔	40%	avis de l'hydrogéologue rendu
	50%	dossier déposé en préfecture
	60%	arrêté préfectoral
	80%	arrêté préfectoral complètement mis en œuvre (terrains acquis, servitudes mises en place, travaux terminés
	100%	arrêté préfectoral complètement mis en œuvre (comme ci-dessus), et mise en place d'une procédure de suivi de l'application de l'arrêté

Cet indice traduit le niveau d'avancement de la démarche administrative et opérationnelle de protection du point de prélèvement dans le milieu naturel pour assurer l'alimentation en eau potable.

La procédure réglementaire pour la protection du puits de la Gare est en cours et fait l'objet d'une délégation de maitrise d'ouvrage auprès des services du Département. Un avis d'hydrogéologue agrée a été rendu le 28 juin 2008. De nouvelles études hydrogéologiques sont en cours.

Les puits du S.A.E. de Saône Grosne situés à Crêches sur Saône et qui alimentent successivement le S.I.E. de PETITE GROSNE, le S.I.E. de HAUTE GROSNE puis CLUNY, font l'objet d'une procédure de révision des périmètres de protection établis par arrêté préfectoral de déclaration d'utilité publique du 17 mai 1976.

L'indice d'avancement de la protection du puits de la gare est de **40 %**.
Celui du S.A.E. de SAONE GROSNE est de **80 %**.

L'indice global de protection de la ville de CLUNY s'établit à **69 %** proportionnellement aux volumes produits et importés.

3.3 Indice de connaissance et de gestion patrimoniale des réseaux d'eau potable (P202.2)

Cet indice permet d'évaluer le niveau de connaissance des réseaux d'eau potable, de s'assurer de la qualité de la gestion patrimoniale, et de suivre leur évolution.

Cet indicateur est calculé suivant les nouvelles modalités définies dans l'arrêté du 2 décembre 2013.

		Barème	Points obtenus
PARTIE A : Plan des réseaux			
VP. 236	existence d'un plan des réseaux de transport et de distribution d'eau potable mentionnant, s'ils existent, la localisation des ouvrages principaux (ouvrage de captage, station de traitement, station de pompage, réservoir) et des dispositifs généraux de mesures que constituent par exemple le compteur du volume d'eau prélevé sur la ressource en eau, le compteur en aval de la station de production d'eau, ou les compteurs généraux implantés en amont des principaux secteurs géographiques de distribution d'eau potable	10	10
VP. 237	définition d'une procédure de mise à jour du plan des réseaux afin de prendre en compte les travaux réalisés depuis la dernière mise à jour (extension, réhabilitation ou renouvellement de réseaux) ainsi que les données acquises notamment en application de l'article R. 554-34 du code de l'environnement. La mise à jour est réalisée au moins chaque année	5	5
PARTIE B : Inventaire des réseaux (*si 15 points obtenus en partie A)*			
VP. 238 ET P. 240	existence d'un inventaire des réseaux identifiant les tronçons de réseaux avec mention du linéaire de la canalisation, de la catégorie de l'ouvrage définie en application de l'article R. 554-2 du code de l'environnement ainsi que de la précision des informations cartographiques définie en application du V de l'article R. 554-23 du même code et pour au moins la moitié du linéaire total des réseaux, les informations sur les matériaux et les diamètres des canalisations de transport et de distribution ET la procédure de mise à jour du plan des réseaux est complétée en y intégrant la mise à jour de l'inventaire des réseaux.	10	10
VP. 238, 239 et 240	Lorsque les informations sur les matériaux et les diamètres sont rassemblées pour la moitié du linéaire total des réseaux, un point supplémentaire est attribué chaque fois que sont renseignés 10 % supplémentaires du linéaire total, jusqu'à 90 %. Le cinquième point est accordé lorsque les informations sur les matériaux et les diamètres sont rassemblées pour au moins 95 % du linéaire total des réseaux. Matériaux et diamètres connus pour : 60% à 69,9% du linéaire des réseaux : 1 point supplémentaire 70% à 79,9% du linéaire des réseaux : 2 points supplémentaires 80% à 89,9% du linéaire des réseaux : 3 points supplémentaires 90% à 94,9% du linéaire des réseaux : 4 points supplémentaires au moins 95% du linéaire des réseaux : 5 points supplémentaires	5	5
	L'inventaire des réseaux mentionne la date ou la période de pose des tronçons identifiés à partir du plan des réseaux, la moitié (50%) du linéaire total des réseaux étant renseigné. Lorsque les informations sur les dates ou périodes de pose sont rassemblées pour la moitié du linéaire total des réseaux, un point supplémentaire est attribué chaque fois que sont renseignés 10% supplémentaires du linéaire total, jusqu'à 90%. Le cinquième point est accordé lorsque les informations sur les dates ou périodes de pose sont rassemblées pour au moins 95% du linéaire total des réseaux. Dates ou périodes de pose connues pour : 60% à 69,9% du linéaire des réseaux : 11 points 70% à 79,9% du linéaire des réseaux : 12 points 80% à 89,9% du linéaire des réseaux : 13 points 90% à 94,9% du linéaire des réseaux : 14 points au moins 95% du linéaire des réseaux : 15 points	15	14

PARTIE C : Autres éléments de connaissance et de gestion des réseaux (si au moins 40 points obtenus en partie A + B)			
VP. 242	Le plan des réseaux précise la localisation des ouvrages annexes (vannes de sectionnement, ventouses, purges, poteaux incendie, ...) et, s'il y a lieu, des servitudes instituées pour l'implantation des réseaux	10	10
VP. 243	Existence et mise à jour au moins annuelle d'un inventaire des pompes et équipements électromécaniques existants sur les ouvrages de stockage et de distribution	10	10
VP. 244	Le plan des réseaux mentionne la localisation des branchements	10	0
VP. 245	Un document mentionne pour chaque branchement les caractéristiques du ou des compteurs d'eau incluant la référence du carnet métrologique et la date de pose du compteur	10	10
VP. 246	Un document identifie les secteurs où ont été réalisées des recherches de pertes d'eau, la date de ces recherches et la nature des réparations ou des travaux effectués à leur suite	10	10
VP. 247	Maintien à jour d'un document mentionnant la localisation des autres interventions sur le réseau telles que réparations, purges, travaux de renouvellement	10	10
VP. 248	Existence et mise en œuvre d'un programme pluriannuel de renouvellement des canalisations (programme détaillé assorti d'un estimatif portant sur au moins 3 ans)	10	0
VP. 249	Existence et mise en œuvre d'une modélisation des réseaux, portant sur au moins la moitié du linéaire de réseaux et permettant notamment d'apprécier les temps de séjour de l'eau dans les réseaux et les capacités de transfert des réseaux	5	5
	TOTAL	**120**	**99**

L'indice était de 109/120 en 2021.

La diminution est liée à la fin du programme pluriannuel qui était en cours dans le cadre du programme ZRR avec l'AERMC. La programmation du renouvellement est établie pour un an pour l'année 2023. La réalisation d'un schéma directeur permettra de définir les priorités de renouvellement sur plusieurs années.

L'obtention d'une note supérieure à 40 sur cet indicateur justifie pour les services de contrôle (Agence Française de Biodiversité) que le syndicat ou la commune a bien réalisé le descriptif détaillé du réseau tel que défini par le décret du 27 janvier 2012.

Au niveau national, d'après l'observatoire des services publics de l'eau et de l'assainissement édition 2022 (données 2020), l'ICGP est en moyenne de 101 points, avec toutefois 9 % des services ayant un score inférieur à 40 points, 19 % des services inférieur à 80 points et 51 % des services inférieur à 100 points.

En Saône et Loire, d'après l'observatoire des services du Département édition 2022 (données 2020), le score pondéré par la population desservie est de 104.2 sur 120.

3.4 Indicateurs de performance hydraulique du réseau d'eau potable

Les volumes servant au calcul des indicateurs de performance hydraulique mesurés sur la période de relève et proratisés sur 365 jours sont rappelés ici :

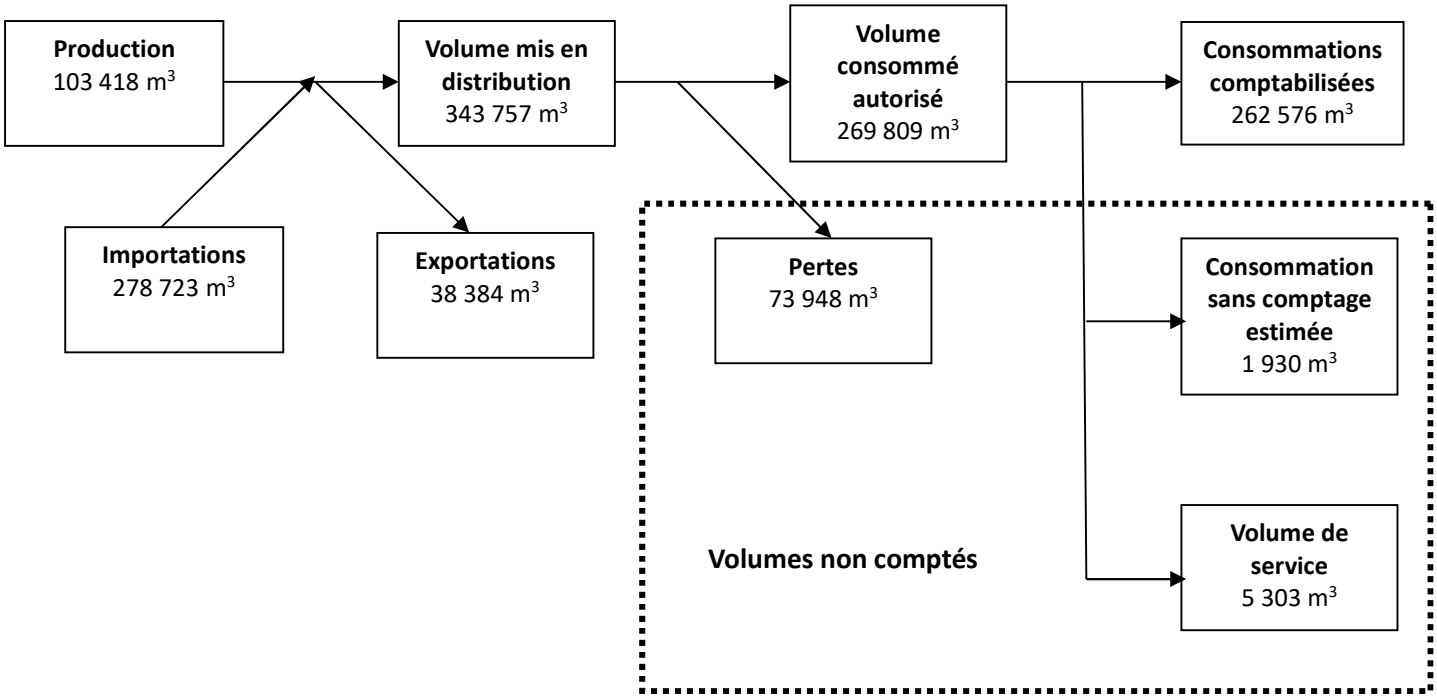

Les consommations comptabilisées intègrent les volumes facturés + les volumes dégrèvés.

Les consommations sans comptage correspondent aux essais sur poteaux incendie, aux consommations sur des points non équipés de compteurs, à des vols d'eau.

Le volume de service a fait l'objet d'une évaluation détaillée par l'exploitant. Ce volume correspond à 2,0 % du volume mis en distribution. Ce volume intègre le lavage des réservoirs, les purges, les nettoyages de conduite avant mise ou remise en service après intervention.

3.4.1 Rendement du réseau de distribution (P104.3)

= ratio entre d'une part le volume consommé autorisé augmenté des volumes vendus en gros à d'autres services publics d'eau potable et, d'autre part le volume produit augmenté des volumes achetés en gros à d'autres services d'eau potable : **80,64 %.**

	2018	2019	2020	2021	2022
Rendement du réseau de distribution [%] *selon arrêté du 2 mai 2007*	84,93	78,01	79,53	88,65	80,64

Le rendement est en diminution par rapport à 2021. La valeur de 2021 est toutefois surévaluée suite à la sous-évaluation du volume importé depuis le SIE de la Haute Grosne suite à un problème sur le dispositif de comptage. Le dispositif de comptage a été renouvelé le 16 septembre 2021.

Le rendement de 2022 est légèrement supérieur à celui de 2019 et 2020.

Au niveau national, d'après l'observatoire des services publics de l'eau et de l'assainissement édition 2022 (données 2020), le rendement moyen est de 80,1 % et de 76 % pour la strate de population de la commune (3 500 à 10 000 habitants).

En Saône et Loire, d'après l'observatoire de l'eau du Département édition 2022 (données 2020), le

rendement moyen pondéré par la population desservie est de 79.4 %.

Le décret du 27 janvier 2012 définit les modalités de calcul du seuil de rendement en deçà duquel doit être mis en œuvre un plan d'action pour la réduction des pertes sur les réseaux d'eau potable (article 2224-7-1 du C.G.C.T.) à savoir 85 % ou (65 % + 20 % x ILC) où ILC est l'indice linéaire de consommation exprimé en m^3/km/j.
L'objectif de rendement de 85 % n'est pas atteint, mais le second seuil du décret du 27 janvier 2012 est respecté (65 % + 20 % x ILC, soit 67.58 %).

Au niveau national, d'après l'observatoire des services publics de l'eau et de l'assainissement édition 2022 (données 2020), le rendement réglementaire n'est pas respecté pour 20 % des services.
En Saône et Loire, d'après l'observatoire de l'eau du Département édition 2022 (données 2020), 8 collectivités ayant la compétence distribution sur 67 ne respectent pas ce seuil.

L'exploitant a réalisé, en 2022, 14 réparations de fuite (4 sur branchements et 10 sur canalisations et accessoires) , contre 11 réparations de fuites en 2021 (4 sur branchements et 7 sur canalisations et accessoires), contre 17 réparations de fuite en 2020 (9 sur branchements et 16 sur canalisations et accessoires), contre 25 réparations de fuites en 2019 (8 sur branchements et 9 sur canalisations).

Rappel : L'exploitant a isolé la cuve droite du réservoir de Bel Air du réseau depuis le 19 juillet 2021.

3.4.2 Indice linéaire des pertes en réseau (P106.3)

= ratio entre le volume de pertes, qui est la différence entre le volume mis en distribution et le volume consommé autorisé, et le linéaire du réseau de desserte : **3,09 m^3/km/jour.**

	2018	2019	2020	2021	**2022**
Indice linéaire de pertes en réseau [m^3/km/j]	2,67	3,75	3,58	1,69	3,09

L'indice linéaire de perte, véritable indicateur de la performance hydraulique du réseau, est en diminution par rapport à 2020. La valeur de 2021 n'était pas représentative suite au problème de comptage sur l'achat d'eau au SIE de la Haute Grosne.

Le contrat de prestation de service entré en vigueur au 1er janvier 2019 prévoit un engagement du prestataire sur l'indice linéaire de pertes (2.4 m^3/j/km en 2020, 2.3 m^3/j/km en 2021, 2.3 m^3/j/km en 2022, puis 2.3 m^3/j/km après 2022 en cas de reconduction). Celui-ci n'est pas respecté en 2022.
La valeur est dans la plage usuellement considérée comme « acceptable » pour un réseau intermédiaire entre un réseau de type rural et un réseau de type urbain.

Au niveau national, d'après l'observatoire des services publics de l'eau et de l'assainissement édition 2022 (données 2020), l'indice linéaire de pertes moyen est de 3,2 m^3/km/jour.
En Saône et Loire, d'après l'observatoire de l'eau du Département édition 2022 (données 2020), L'ILP moyen pondéré par la population est de 2,20 m^3/km/jour.

3.4.3 Indice linéaire de consommation (P105.3)

= ratio entre les volumes comptés (consommations comptabilisées + exportations + estimation consommations sans comptage + volume de service) et le linéaire du réseau de desserte : **12,9 m^3/km/jour.**

	2018	2019	2020	2021	**2022**
Indice linéaire de consommation [m^3/km/j]	15,1	13,3	13,9	13,2	12,9

3.4.4 Indice linéaire des volumes non comptés (P105.3)

= ratio entre le volume non compté, qui est la différence entre le volume mis en distribution et le volume comptabilisé, et le linéaire du réseau de desserte : **3,40 m³/km/jour.**

	2018	2019	2020	2021	**2022**
Indice linéaire des volumes non comptés [m³/km/j]	3,02	4,12	3,89	2,09	**3,40**

La valeur de 2021 n'est pas représentative suite au problème de comptage sur l'achat d'eau au SIE de la Haute Grosne.

3.5 Taux moyen de renouvellement des réseaux d'eau potable (P107.2)

Le linéaire renouvelé inclut les sections de réseaux remplacées à l'identique ou renforcées ainsi que les sections réhabilitées.

	2018	2019	2020	2021	2022	**Taux moyen de renouvellement sur 5 ans**
Longueur du réseau renouvelée (ml)	1 493	1 057	351	2 386	1 463	**1 350 ml/an**
Taux annuel de renouvellement du réseau (%)	2,36 %	1,59 %	0,53 %	3,64 %	2,23 %	**2,06 %**
Taux moyen de renouvellement sur 5 ans (%)	2,00 %	2,21 %	2,00 %	1,96 %	2,06 %	**2,06 %**

On retiendra que le déroulement des travaux du programme 2020 a été retardé par l'épidémie de covid19. Une grande partie du linéaire de renouvellement du programme 2020 (et le reste du programme 2019) a été pris en compte sur l'année 2021.

Quotient de la moyenne annuelle du linéaire de réseaux (hors linéaires de branchements) renouvelés au cours des cinq dernières années par la longueur du réseau : **2,06 % (1,350 / 65,474 * 100).**

Linéaire réseau = 65,473 ml (valeur RAD 2022).

Ce taux correspond à un âge moyen du réseau d'environ 48,5 ans, soit en deçà de la durée de vie des canalisations. La commune a réalisé un effort important sur le renouvellement des réseaux sur les 5 dernières années.

Ce taux est supérieur à la moyenne départementale qui est de 0,94 % en 2020 d'après l'observatoire de l'eau du Département et supérieure à la moyenne nationale qui est de 0,67 % en 2020 d'après l'observatoire des services publics de l'eau et de l'assainissement.

3.6 Délai maximal d'ouverture des branchements pour les nouveaux abonnés défini par le service et taux respect de ce délai (P152.1)

Délai maximal d'ouverture des branchements définis par le service : 24 heures (1 jour ouvré dans le règlement du nouveau contrat de prestation).

Taux de respect du délai maximal d'ouverture des branchements pour les nouveaux abonnés : 92,9 %.

3.7 Taux de réclamations (P 155.1)

Cet indicateur exprime le niveau de réclamations écrites enregistrées par le service de l'eau, rapporté à 1000 abonnés.

Sont prises en compte les réclamations sur le goût, les fuites avant compteur, la lisibilité des

factures, la qualité de la relation clientèle, etc. Les réclamations sur le prix ne sont pas prises en compte.

	2018	2019	2020	2021	**2022**
Nombre de réclamations à l'exploitant /1000 abonnés	10.4	17.6	12.2	10.0	**12.0**

3.8 Taux d'impayés (P154.0)

Il correspond au taux d'impayés au 31 décembre de l'année N sur les factures émises au titre de l'année N - 1.

Le montant facturé au titre de l'année N - 1 comprend l'ensemble de la facture, y compris les redevances prélèvement et pollution, la taxe Voies navigables de France et la TVA liée à ces postes. Pour une facture donnée, les montants impayés sont répartis au prorata hors taxes et redevances de la part « eau » et de la part « assainissement ». Sont exclues les factures de réalisation de branchements et de travaux divers.

	2020	2021	2022
Taux d'impayés	1,5 %	2.62 %	3.43 %

4 Financement des investissements

4.1 Montants financiers des travaux décidés pendant le dernier exercice budgétaire, montants des subventions de collectivités ou d'organismes publics.

Les travaux réalisés par la collectivité en 2022 sont les suivants :

Désignation des travaux	Description des travaux	Longueur	Montant des travaux HT	Année de programmation
Alimentation du réservoir de la Cras - Tranche n°1	Renouvellement de canalisation fonte vétuste	652 ml en fonte DN150 + 6 branchements	167 000	2022
Alimentation du réservoir de la Cras - Tranche n°2	Renouvellement de canalisation fonte vétuste	422 ml en fonte DN150, 67 ml en fonte DN100, 21 m en PEHD DN100 + 10 branchements	139 000	2022
Alimentation du réservoir de Ruffey - Tranche n°5	Renouvellement de canalisation fonte vétuste	254 ml de fonte DN 150 + 1 branchement	53 200	2022
Avenue De Gaulle (passage en encorbellement Place des Martyrs)	Renouvellement de canalisations acier vétustes	34 ml de PEHD DN180 + 4 m de fonte DN150	433 000 € (montant ensemble opération)	2021
Alimentation principale – Renforcement des fixations du passage en encorbellement dans ouvrage hydraulique sous RD980	Renforcement (remplacement) des fixations du passage en encorbellement dans ouvrage hydraulique sous RD980	70 ml (canalisation existante DN200 conservée)	50 000 €	2021
TOTAL			842 200 €	-

Ces travaux ont fait l'objet d'une aide financière du SYDRO 71 au titre du fonds de renouvellement des réseaux auquel souscrit la ville de CLUNY, pour un taux d'aide de 10 % sur les programmes 2021 et 2022 soit 84 220 €.

Les travaux des programmes 2021 et 2022 font l'objet d'une aide de l'Agence de l'Eau RMC à hauteur de 70 % dans le cadre des mesures de rattrapage structurel pour les collectivités situées en zones de revitalisation rurales (ZRR).

Les travaux des programmes 2022 et 2023 déjà réalisés en 2023 par la collectivité sont les suivants :

Désignation des travaux	Description des travaux	Longueur	Montant des travaux HT	Année de programmation
Chemin Malère – RD15	Renouvellement de canalisations fonte vétustes	539 ml de canalisation fonte DN125 et DN100, 305 ml de PEHD DN 63 + 10 branchements	144 000 €	2022
Rue des Griottons	Renouvellement de canalisations PVC vétustes	103 ml de PEHD DN63 + 5 branchements	39 800 €	2023

Ces travaux ont fait l'objet d'une aide financière du SYDRO 71 au titre du fonds de renouvellement des réseaux auquel souscrit la ville de CLUNY, pour un taux d'aide de 10 % sur le programme 2022 (soit 14 400 €) et 45.5 % sur le programme 2023 (soit 16 589 €).

Les travaux du programme 2022 font l'objet d'une aide de l'Agence de l'Eau RMC à hauteur de 70 % dans le cadre des mesures de rattrapage structurel pour les collectivités situées en zones de revitalisation rurales (ZRR).

4.2 Montants financiers des travaux à l'étude

Les autres travaux prévus par la collectivité pour le programme 2023 sont les suivants :

Désignation des travaux	Description des travaux	Longueur	Nombre de branchements repris	Montant prévisionnel HT	Année de programmation
Renouvellement - "Dagonnaux"	Renouvellement de canalisations PE vétustes	440 m de PEHD DN75 + 160 m de PEHD DN40	10	102 200	2023
Renouvellement - "Chemin de Coigny (partie Nord) et route de Brisolles"	Renouvellement de canalisations fonte vétustes + remise en domaine public	500 m de fonte DN150 + 25 m de fonte DN125 + 100 m de PEHD DN50	14	190 400	2023
Renouvellement - "Chemin de Coigny (partie Sud)"	Renouvellement de canalisations PVC vétustes + remise en domaine public	330 m de fonte DN150	7	96 600	2023
TOTAL				389 200 €	

Ces travaux ont fait l'objet d'une demande d'aide financière auprès du SYDRO 71 au titre du fonds de renouvellement des réseaux auquel souscrit la ville de CLUNY, et bénéficieront d'un taux d'aide de 45,5 %.

Une demande d'aide complémentaire à l'Agence de l'Eau a été présentée au cas où il resterait des restes sur le financement des contrats ZRR.

4.3 Branchements en plomb

Il n'existe plus de branchements plomb sur le territoire de la ville de CLUNY. Les derniers branchements plomb ont été changés en début d'année 2014 au titre de l'ancien marché de prestations de services.

4.4 Renouvellement réalisé par l'exploitant

4.4.1 Branchements

L'exploitant a renouvelé 0 branchements particuliers.

L'exploitant a par ailleurs réalisé 5 branchements neuf au titre des travaux exclusifs.

4.4.2 Compteurs

En 2022, l'exploitant a procédé au remplacement de 39 compteurs.

La pyramide des âges compteurs laisse apparaître un âge moyen du parc compteurs de 12,5 ans environ.

Il reste au 31 décembre 2022, 28 compteurs âgés de plus de 25 ans en diamètre 12 à 15 mm que le délégataire doit renouveler contractuellement (art.6.7.1.3 du contrat). Cela représente environ 0,92 % du parc de compteurs.

Il reste au 31 décembre 2021, 0 compteurs âgés de plus de 20 ans en diamètre 20 à 40 mm.

4.4.3 Equipements électro-mécaniques

L'exploitant a réalisé les investissements de renouvellement suivants dans le courant de l'année 2022 :

Installation	Equipement	Valeur de remplacement	Type de renouvellement
Station de la Gare	Poste de Chloration	1 653,59 €	Programmé
Station de la Gare	Analyseur de Chlore	3 806,20 €	Programmé
	Total	**5 459,79 €**	

L'exploitant n'a pas réalisé d'investissements de travaux neufs en 2021.

L'exploitant a réalisé les investissements de renouvellement sur réseau suivants dans le courant de l'année 2022 :

Installation	Equipement	Valeur de remplacement
Réseaux	Accessoires hydrauliques	1 826,53 €
	Total	**1 826,53 €**

Ces travaux correspondent à un réducteur de pression (rue St Mayeul) et à une vanne.

4.5 Etat de la dette

L'état de la dette au 31 décembre 2022 fait apparaître les valeurs suivantes :

	2021	2022
Encours de la dette au 31 décembre	117 504,50 €	103 132,32 €
Annuités de remboursements de la dette au cours de l'exercice	16 177,25 €	16 942,73 €
dont en intérêts	2 804,07 €	2 673,23 €
dont en capital	18 981,32 €	14 269,50 €

L'extinction de la dette est prévue pour 2029.

4.6 Montant des amortissements réalisés

	2018	2019	2020	2021	2022
Montant des amortissements	77 285 €	81 551 €	82 214 €	82 214 €	82 337 €

4.7 Présentation des programmes de travaux adoptés par l'assemblée délibérante au cours du dernier exercice

La commune avait établi un programme pluriannuel de travaux sur 3 ans (programmes 2020, 2021 et 2022) dans le cadre de la contractualisation avec l'Agence de l'Eau RMC pour le rattrapage structurel des collectivités classées en zones de revitalisation rurale (ZRR) (ou bénéficiant des dispositions transitoires de ce classement).
La commune a lancé en mai 2023 une nouvelle étude de schéma directeur d'alimentation en eau potable.
Pour 2023, le tableau du programme annuel de travaux de réseaux est présenté ci-dessous :

Commune de Cluny AVP 2023		
Désignation des travaux		**Montant € HT**
Renouvellement - " Rue des Griottons (vers impasse de la Servaise) "	Les travaux comprennent de façon prévisionnelle : 115 m de PEHD DN50 ou 63, 4 m de fonte DN125, et la reprise de 5 branchements environ.	38 070,57
Renouvellement - "Dagonnaux"	Les travaux comprennent de façon prévisionnelle : 440 m de PEHD DN75, 5 m de PEHD DN50, 160 m de PEHD DN40 et la reprise de 10 branchements environ.	97 795,43
Renouvellement - "Chemin de Coigny (partie Nord) et route de Brisolles"	Les travaux comprennent de façon prévisionnelle : 500 m de fonte DN150 , 25 m de fonte DN 125, 5 m de fonte DN100, 100 m de PEHD DN50, la reprise de 14 branchements environ, 1 reprise de PI, 1 déplacement de stabilisateur aval, l'ajout de 5 réducteurs individuels si nécessaire.	182 221,54
Renouvellement - "Chemin de Coigny (partie Sud)"	Les travaux comprennent de façon prévisionnelle : 328 m de fonte DN150, 2 m de PEHD DN63, et la reprise de 7 branchements environ.	92 415,17
Total HT de travaux		**410 502,71**
Honoraires de maîtrise d'œuvre		17 104,27
Imprévus et divers		
Total général HT		**427 606,98**
Total TTC		**513 128,38**

5 Actions de solidarité et de coopération décentralisées dans le domaine de l'eau

5.1 Montant des abandons de créance ou des versements à un fonds de solidarité (en application de l'article L115-3 du code de l'action sociale et des familles)

Le montant des abandons de créance est de 20,08 € TTC au 31 décembre 2022.

5.2 Descriptifs et montants financiers des opérations de coopération décentralisée conduites en application de l'article L.1115-1-1 du CGCT

Aucune opération de coopération décentralisée n'a été réalisée.

6 Note liminaire sur le prix global de l'eau et de l'assainissement

Prix global de l'eau potable et de l'assainissement, toutes taxes et redevances comprises pour une consommation de référence de 120 m^3 :

	Au 01/01/2022	Au 01/01/2023	EVOLUTION 2023/2022
PART DE LA COLLECTIVITE Pour le service d'eau potable Pour l'assainissement collectif	212,40 € 190,80 €	212,40 € 190,80 €	0 % 0 %
AGENCE DE L'EAU Redevance de pollution domestique (0,28 €/m^3 en 2022 et 0,28 €/m^3 2022)	33,60 €	33,60 €	0 %
Redevance de modernisation des réseaux de collecte (0,16€/m^3 en 2022 et 0,16 €/m^3 en 2023)	19,20€	19,20€	0 %
AUTRE : SYDRO 71 Contribution sécurisation (0,025 € en 2021 et 0,030 € en 2022)	3,60 €	3,60 €	0 %
Fonds de renouvellement (0,38 €/m^3 en 2021 et 0,41 €/m^3 2022)	45,60 €	49,20 €	+ 7,89 %
TVA Pour le service d'eau potable (5,5 %) Pour l'assainissement collectif (10 %)	16,24 € 21,00 €	16,43 € 21,00 €	+ 1,17 % 0 %
TOTAL TTC Pour le service d'eau potable Pour l'assainissement collectif	311,44 € 231,00 €	315,23 € 231,00 €	+ 1,21 % 0 %
PRIX TTC GLOBAL	542,44 €	546,23 €	+ 0,77 %

7 Tableau de synthèse des indicateurs du décret du 2 mai 2007 dans le domaine de l'eau

Tableau récapitulatif des indicateurs

Code	*Obligatoire*	*Nom de l'indicateur*	Unité	valeurs exercice 2021
D101.0	oui	Estimation du nombre d'habitants desservis	hab	5176
D102.0	oui	Prix TTC du service au m³ pour 120 m³	€/m³	2,63
D151.0	si CCSPL	Délai maximal d'ouverture des branchements pour les nouveaux abonnés défini par le service	jours ouvrables	1
P101.1	oui	Taux de conformité des prélèvements sur les eaux distribuées réalisés au titre du contrôle sanitaire par rapport aux limites de qualité pour ce qui concerne la microbiologie	%	100
P101.1a	oui	Nombre de prélèvements réalisés en vue d'analyses microbiologiques	unité	21
P101.1b	oui	Nombre de prélèvements réalisés en vue d'analyses microbiologiques non conformes	unité	0
P102.1	oui	Taux de conformité des prélèvements sur les eaux distribuées réalisés au titre du contrôle sanitaire par rapport aux limites de qualité pour ce qui concerne les paramètres physico-chimiques	%	100
P102.1a	oui	Nombre de prélèvements réalisés en vue d'analyses physico-chimiques	unité	23
P102.1b	oui	Nombre de prélèvements réalisés en vue d'analyses physico-chimiques non conformes	unité	0
P103.2b	oui	Indice de connaissance et de gestion patrimoniale des réseaux d'eau potable	unité	99
P104.3	oui	Rendement du réseau de distribution	%	80,64
P105.3	oui	Indice linéaire des volumes non comptés	m³/km/j	3,40
P106.3	oui	Indice linéaire de pertes en réseau	m³/km/j	3,09
P107.2	oui	Taux moyen de renouvellement des réseaux d'eau potable	%	2,06
P108.3	oui	Indice d'avancement de la protection de la ressource en eau	%	69
P109.0	oui	Montant des abandons de créances ou des versements à un fond de solidarité	€/m³	0,00
P151.1	si CCSPL	Taux d'occurrence des interruptions de service non programmées	nb/1000ab	-
P152.1	si CCSPL	Taux de respect du délai maximal d'ouverture des branchements pour les nouveaux abonnés	%	92,9
P153.2	si CCSPL	Durée d'extinction de la dette	année	6,1
P154.0	si CCSPL	Taux d'impayés sur les factures d'eau de l'année précédente	%	3,43
P155.1	si CCSPL	Taux de réclamations	nb/1000ab	12

8 Note de l'Agence de l'Eau

La loi du 12 juillet 2010 portant engagement national pour l'environnement (article 161 modifiant l'article L 224-5 du C.G.C.T.) impose aux collectivités que soit jointe au rapport annuel sur le prix et la qualité du service public une note établie par l'agence de l'eau sur les redevances figurant sur la facture d'eau et sur son programme pluriannuel d'intervention.

Cette note est annexée au présent rapport. Elle est accessible à l'adresse suivante :

https://www.eaurmc.fr/jcms/pro_102861/fr/l-agence-de-l-eau-vous-rend-compte-de-la-fiscalite-de-l-eau-edition-2023

RÉPUBLIQUE FRANÇAISE
Liberté
Égalité
Fraternité

agence de l'eau RHÔNE MÉDITERRANÉE CORSE

ÉDITION 2023

L'AGENCE DE L'EAU RHÔNE MÉDITERRANÉE CORSE VOUS INFORME

La fiscalité sur l'eau a permis une nette amélioration de la qualité de nos rivières

Grâce à cette fiscalité sur l'eau, le parc français des stations d'épuration est désormais globalement performant : la pollution organique dans les rivières a été divisée par 10 en 20 ans.

Le **prix moyen de l'eau dans les bassins Rhône-Méditerranée et de Corse** est de **3,87 € TTC/m³** et de **4,30 € TTC/m³** en France*. Environ **13 %** de la facture d'eau sont constitués de redevances fiscales payées à l'agence de l'eau.

Cet impôt est réinvesti par l'agence pour moderniser et améliorer les stations d'épuration et les réseaux d'assainissement, s'adapter au changement climatique, économiser l'eau, protéger les captages d'eau potable des pollutions par les pesticides et les nitrates, restaurer le fonctionnement naturel des rivières, des zones humides et des milieux marins.

L'agence de l'eau Rhône Méditerranée Corse est un établissement public de l'État sous tutelle du Ministère de la transition écologique, **spécialisé dans la protection de l'eau.**

**Source : estimation de l'agence de l'eau à partir des données Sispea 2021.*

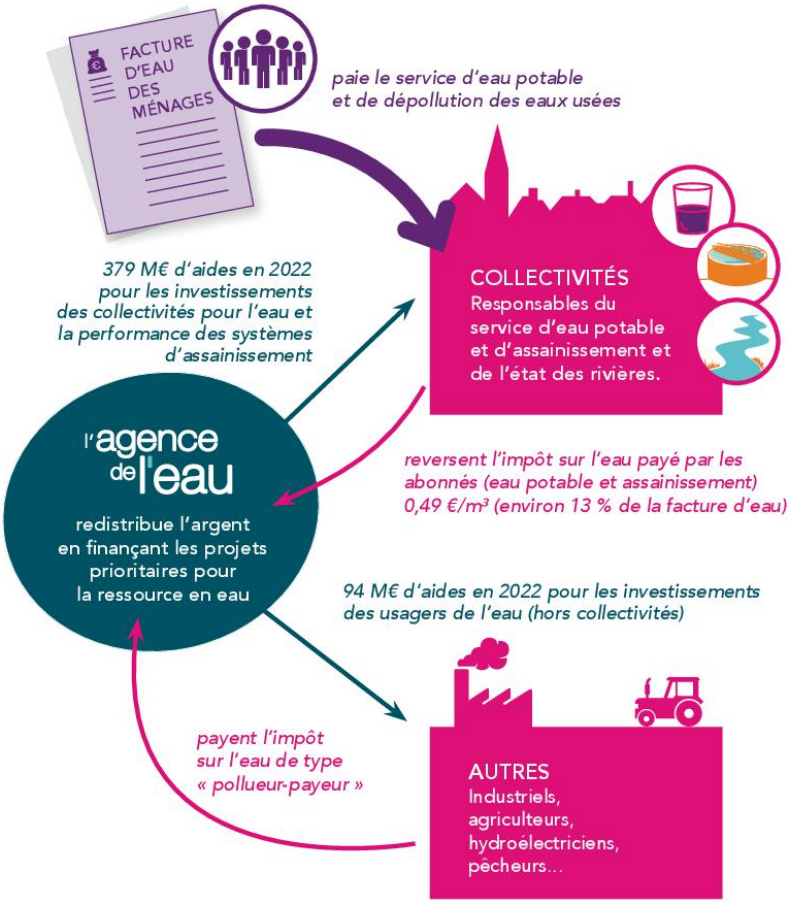

SAUVONS L'EAU !

ACTIONS AIDÉES PAR L'AGENCE DE L'EAU
DANS LES BASSINS RHÔNE-MÉDITERRANÉE ET DE CORSE EN 2022

51% des aides attribuées en 2022 contribuent à l'adaptation des territoires au changement climatique.

▶ Pour économiser l'eau sur les territoires en déficit en eau
(47,3 millions €)

407 opérations (réduction des fuites dans les réseaux d'eau potable, modernisation des techniques d'irrigation...) permettent d'économiser 22,8 millions m³, soit la consommation annuelle d'une ville de 416 000 habitants.

▶ Pour dépolluer les eaux
(156,1 millions € pour les stations d'épuration et les réseaux d'assainissement)

40 stations d'épuration parmi les plus impactantes pour le milieu et 70 autres stations, notamment dans les territoires ruraux, aidées pour environ 36 M€. L'agence aide aussi les territoires ruraux à rattraper leur retard d'équipement en matière d'eau potable et d'assainissement (89,4 M€). La lutte contre les pollutions par temps de pluie a représenté 65,4 M€ d'aides.

▶ Pour réduire les pollutions industrielles
(21,5 millions €)

6 nouveaux territoires engagés dans des démarches collectives de réduction des rejets de substances dangereuses concernant des activités industrielles et commerciales.
2 opérations majeures lancées sur de grands sites industriels.

▶ Pour lutter contre les pollutions agricoles par les pesticides et les nitrates et protéger les ressources destinées à l'alimentation en eau potable
(6,6 millions € pour les captages prioritaires et ressources stratégiques pour le futur et 30,6 millions € pour l'agriculture)

6 nouveaux captages prioritaires du SDAGE Rhône-Méditerranée ont engagé un plan d'actions qui prévoit des changements de pratiques agricoles pour réduire l'utilisation des pesticides et des fertilisants. Éviter la pollution des captages par les pesticides permet d'économiser les surcoûts pour rendre potable une eau polluée. Le coût moyen de ces traitements s'élève à 755 millions € par an.
30,6 millions € consacrés à la profession agricole pour supprimer ou réduire les pesticides (matériel, conversion agriculture biologique et mesures agri environnementales, paiements pour services environnementaux, expérimentations et animation agricole).

▶ Pour redonner aux rivières un fonctionnement naturel, restaurer les zones humides et milieux marins, et préserver la biodiversité
(70,5 millions €)

70,4 km de rivières restaurées et 75 seuils et barrages rendus franchissables par les poissons. Les aménagements artificiels des rivières (rectification des cours d'eau, bétonnage des berges, ouvrages en rivière...) empêchent les cours d'eau de bien fonctionner, et les poissons et sédiments de circuler. L'objectif est de redonner aux rivières un fonctionnement plus naturel.
5 630 ha de zones humides ont fait l'objet d'une aide.
L'agence intervient également au profit de la mer Méditerranée. Elle a notamment financé des opérations permettant la réduction des pressions dues aux mouillages des bateaux de plaisance sur 465 ha d'herbiers.

▶ Pour la solidarité internationale
(3,67 millions €)

48 opérations engagées dans le cadre de coopérations décentralisées permettant de développer l'accès à l'eau potable et à l'assainissement dans 23 pays en développement.

L'AGENCE DE L'EAU VOUS REND COMPTE DE LA FISCALITÉ DE L'EAU

2023

Pour les ménages, les redevances (sur l'eau potable et l'assainissement collectif) représentent environ 13 % de la facture d'eau. Un ménage de 3-4 personnes, consommant 120 m³/an, dépense en moyenne 38 € par mois pour son alimentation en eau potable, dont 4,9 € par mois pour les redevances.

MONTANT PRÉVISIONNEL DES REDEVANCES EN 2023 : 555,5 M€

13,5 % (75,2 M€) payés par les collectivités **comme redevance de prélèvement sur la ressource en eau**.

71,5 % (397,3 M€) payés par les ménages et assimilés (administrations, entreprises de service, artisans et petites industries) **comme redevance de pollution domestique**.

8,5 % (47,1 M€) payés par les industriels et les activités économiques **comme redevance de pollution et de prélèvement sur la ressource en eau**.

2,6 % (14,2 M€) payés par les pêcheurs, chasseurs, propriétaires de canaux ou d'ouvrages de stockage.

0,7 % (4,1 M€) payés par les irrigants et les éleveurs **comme redevance de pollution et de prélèvement sur la ressource en eau**.

3,2 % (17,6 M€) payés par les distributeurs de produits phytosanitaires (essentiellement vendus aux agriculteurs) et répercutés sur le prix des produits **comme redevance de pollution diffuse**.

Pour toutes les redevances (sauf celle sur les pesticides), les taux sont fixés par le conseil d'administration de l'agence de l'eau où sont représentées toutes les catégories d'usagers de l'eau, y compris les consommateurs.

UNE REDISTRIBUTION SOUS FORME D'AIDES

MONTANT PRÉVISIONNEL DES AIDES EN 2023 : 454,1 M€

18,2 % (82,6 M€) aux collectivités **pour la restauration et la protection des milieux aquatiques et de la biodiversité :** zones humides et cours d'eau (renaturation, continuité écologique).

41 % (186,4 M€) aux services publics d'eau et d'assainissement **pour l'épuration des eaux usées urbaines et rurales**.

3,8 % (17 M€) aux collectivités, aux associations, aux organismes consulaires..., **pour l'animation des politiques de l'eau :** études, connaissances, réseaux de surveillance des eaux, éducation, information.

23,3 % (105,6 M€) **pour les économies d'eau et la protection de la ressource en eau :** protection des captages d'eau, lutte contre les pollutions diffuses, gestion de la ressource.

0,8 % (3,8 M€) **à la solidarité internationale :** accès à l'eau ou à l'assainissement pour les populations démunies.

5,1 % (23,3 M€) aux acteurs économiques non agricoles **pour la dépollution industrielle**.

7,8 % (35,4 M€) aux exploitants agricoles **pour des actions de réduction des pollutions dans l'agriculture**.

- **Solidarité envers les communes rurales :** l'agence de l'eau soutient, à des taux très préférentiels, les actions des communes rurales situées dans les zones de revitalisation rurale (ZRR) pour rénover leurs infrastructures d'eau et d'assainissement.
- **La différence entre le montant des redevances et celui des aides correspond essentiellement au financement, par l'agence de l'eau, de l'office français de la biodiversité (OFB) et des parcs nationaux. Le montant de cette contribution pour 2023 s'élève à 99,2 M€.**

Découvrez le 11e programme Sauvons l'eau 2019-2024 en détail sur www.eaurmc.fr

QUALITÉ DES EAUX

Etat écologique des cours d'eau
Données 2021

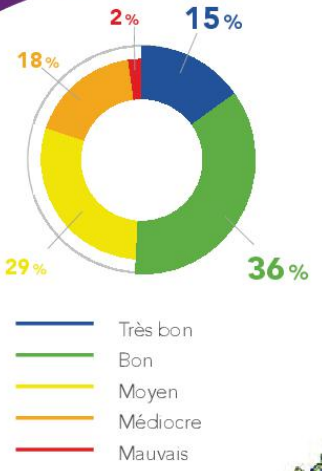

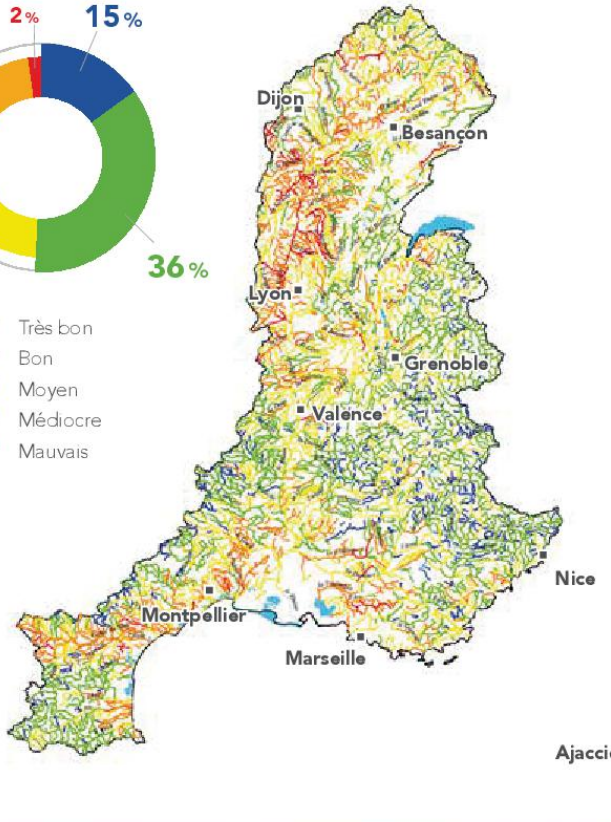

Le nombre de cours d'eau en bon état physico-chimique a plus que doublé au cours des 25 dernières années.

Cette nette amélioration est le résultat d'une politique réussie de mise aux normes des stations d'épuration. Par rapport à 1990, ce sont ainsi 30 tonnes d'azote ammoniacal par jour en moins qui transitent à l'aval de Lyon. **La moitié des cours d'eau du bassin Rhône-Méditerranée est en bon état.** Pour les masses d'eau n'ayant pas encore atteint le bon état, les **principales causes de dégradation de la qualité de l'eau** sont **l'artificialisation du lit des rivières et les barrages et les seuils qui barrent les cours d'eau,** les pollutions par les **pesticides** et les **rejets de substances toxiques** ainsi que les **prélèvements d'eau excessifs** dans un contexte de changement climatique.

Le bassin de Corse est relativement épargné par ces pressions, **91 % de ses rivières sont en bon état.** Toutefois, un accroissement de la pression sur la ressource en eau est constaté.

La qualité des rivières sur smartphone et tablette

Appli qualité rivière

Découvrez l'état de santé des rivières en France avec l'application mobile de l'agence de l'eau.

Bassin Rhône-Méditerranée

- 15,5 millions d'habitants
- 20 % du territoire français
- 20 % de l'activité agricole et industrielle
- 50 % de l'activité touristique
- 11 000 cours d'eau de plus de 2 km

Bassin de Corse

- 330 000 habitants permanents
- 3,4 millions de touristes chaque année
- 3 000 km de cours d'eau
- 1 000 km de côtes

...bigbang.fr - mars 2023

RÉPUBLIQUE FRANÇAISE
Liberté
Égalité
Fraternité

agence de l'eau RHÔNE MÉDITERRANÉE CORSE

AGENCE DE L'EAU
RHÔNE MÉDITERRANÉE CORSE
2-4, allée de Lodz 69363 Lyon Cedex 07
Tél : 04 72 71 26 00
www.eaurmc.fr - www.sauvonsleau.fr

@SauvonsLeau | @sauvonsleaufr
Agence de l'eau Rhône Méditerranée Corse

9 Bilan sur la qualité de l'eau de l'Agence Régionale de Santé

Le bilan de l'Agence Régionale de Santé de Bourgogne Franche-Comté sur la qualité de l'eau établi en application du code de la Santé publique est reproduit ci-dessous :

REPUBLIQUE FRANCAISE

ARS BOURGOGNE-FRANCHE-COMTE-
UnitéTerritoriale Santé Environnement 71
****
Le Diapason, 2 place des Savoirs - CS 75335 -
21035 DIJON CEDEX

Tél : 0808 807 107
Mail : ars-bfc-dsp-se-71@ars.sante.fr

QUALITE DES EAUX DESTINEES A LA CONSOMMATION HUMAINE

RAPPORT ANNUEL

2022

UNITE DE GESTION ET D'EXPLOITATION : **CLUNY**

Les données de ce rapport sont extraites du Systéme d'Information des Services Santé Environnement (SISE-Eaux d'alimentation) Les résultats des analyses du contrôle sanitaire, peuvent être consultés sur www.eaupotable.fr

RÉPUBLIQUE FRANÇAISE
Liberté
Égalité
Fraternité

Nom de l'unité de gestion : CLUNY

Année : 2022

Agence Régionale de Santé Bourgogne-Franche-Comté

Description sommaire du mode d'alimentation de l'unité de gestion et d'exploitation (UGE)

Un réseau d'alimentation en eau potable peut être schématisé par trois étapes caractérisant d'amont en aval :

1. L'ORIGINE DE L'EAU

Il s'agit de la RESSOURCE : captage (CAP) ou mélange de captages (MCA) qui peut être d'origine souterraine (source, puits, forage...) ou superficielle (rivière, canal, retenue...).
Les prélèvements effectués caractérisent l'EAU BRUTE avant tout traitement ou l'eau distribuée si aucun traitement n'est mis en oeuvre.

2. LE POINT DE MISE EN DISTRIBUTION DE L'EAU

Il s'agit du lieu où l'eau est mise en distribution éventuellement après traitement.
Les prélèvements effectués caractérisent l'EAU produite au point de mise en distribution (PMD).

3. LA DISTRIBUTION D'EAU

Une UNITE DE DISTRIBUTION (UDI) est un réseau caractérisé par une même unité technique (continuité des tuyaux), une qualité d'eau homogène, les mêmes exploitant et maître d'ouvrage.

DANS VOTRE UNITE DE GESTION EXPLOITATION, LA OU LES UNITES DE DISTRIBUTION SONT ALIMENTEES DE LA FACON SUIVANTE :

Note : Les alimentations de secours (interconnexions) peuvent être décrites

UNITE de GESTION et D'EXPLOITATION	Unité de distribution	Population desservie	CAP et MCA (Nom de la ressource, captage et mélange de captages)		TTP (Nom de la station de traitement production)
CLUNY	CLUNY-BAS SERVICE	2 859	MCA	CRECHES EAU BRUTE	
			CAP	CRECHES PUITS 1	
			CAP	CRECHES PUITS 2	
			CAP	CRECHES PUITS 3	

RÉPUBLIQUE FRANÇAISE
Liberté
Égalité
Fraternité

Nom de l'unité de gestion : CLUNY

Année : 2022

Agence Régionale de Santé Bourgogne-Franche-Comté

UNITE de GESTION et D'EXPLOITATION	Unité de distribution	Population desservie	CAP et MCA (Nom de la ressource, captage et mélange de captages)	TTP (Nom de la station de traitement production)
			CAP CRECHES PUITS 4	
			CAP CRECHES PUITS 5	
			CAP CRECHES PUITS 6	
				TTP LA BARGE
				TTP LA GARE
			CAP PUITS DE LA GARE	
CLUNY	CLUNY-HAUT SERVICE	2 070	MCA CRECHES EAU BRUTE	
			CAP CRECHES PUITS 1	
			CAP CRECHES PUITS 2	
			CAP CRECHES PUITS 3	
			CAP CRECHES PUITS 4	
			CAP CRECHES PUITS 5	
			CAP CRECHES PUITS 6	
				TTP LA BARGE

RÉPUBLIQUE FRANÇAISE
Liberté
Égalité
Fraternité

Nom de l'unité de gestion : CLUNY

Année : 2022

Agence Régionale de Santé Bourgogne-Franche-Comté

Installations de l'Unité de Gestion et leurs liens

Installation : 000955 - UNITE DE DISTRIBUTION CLUNY-HAUT SERVICE

INSTALLATIONS EN AMONT					
Code INS amont	Nom de l'Installation amont	Type INS	Niveau	Pérennité du lien	Pourc. de débit
000594	HAUTE GROSNE-SAONE GROSNE	UDI	1	Permanent	100 %
000703	PETITE GROSNE-SAONE GROSNE	UDI	2		
000039	LA BARGE	TTP	3		
000181	CRECHES EAU BRUTE	MCA	4		
000231	CRECHES PUITS 1	CAP	5		
000232	CRECHES PUITS 2	CAP	5		
000233	CRECHES PUITS 3	CAP	5		
000234	CRECHES PUITS 4	CAP	5		
000235	CRECHES PUITS 5	CAP	5		
000236	CRECHES PUITS 6	CAP	5		

INSTALLATIONS EN AVAL			
Code INS aval	Nom de l'Installation aval	Type INS	Niveau
000856	LOURNAND-HAUT SERVICE	UDI	1

RÉPUBLIQUE FRANÇAISE
Liberté
Égalité
Fraternité

Nom de l'unité de gestion : CLUNY

Année : 2022

Agence Régionale de Santé Bourgogne-Franche-Comté

Installations de l'Unité de Gestion et leurs liens

Installation : 000958 - UNITE DE DISTRIBUTION CLUNY-BAS SERVICE

INSTALLATIONS EN AMONT					
Code INS amont	Nom de l'Installation amont	Type INS	Niveau	Pérennité du lien	Pourc. de débit
000094	LA GARE	TTP	1	Permanent	35 %
000594	HAUTE GROSNE-SAONE GROSNE	UDI	1	Permanent	65 %
000226	PUITS DE LA GARE	CAP	2		
000703	PETITE GROSNE-SAONE GROSNE	UDI	2		
000039	LA BARGE	TTP	3		
000181	CRECHES EAU BRUTE	MCA	4		
000231	CRECHES PUITS 1	CAP	5		
000232	CRECHES PUITS 2	CAP	5		
000233	CRECHES PUITS 3	CAP	5		
000234	CRECHES PUITS 4	CAP	5		
000235	CRECHES PUITS 5	CAP	5		
000236	CRECHES PUITS 6	CAP	5		

INSTALLATIONS EN AVAL			
Code INS aval	Nom de l'Installation aval	Type INS	Niveau
000860	LOURNAND-BAS SERVICE	UDI	1

RÉPUBLIQUE FRANÇAISE
Liberté
Égalité
Fraternité

Nom de l'unité de gestion : CLUNY

Année : 2022

Agence Régionale de Santé Bourgogne-Franche-Comté

SITUATION ADMINISTRATIVE DES CAPTAGES

Rappels règlementaires :

La Loi du 16 juillet 1964 a rendu obligatoire l'instauration des périmètres de protection autour des captages d'eau potable et la Loi sur l'eau du 3 janvier 1992 a étendu cette exigence aux captages antérieurs à 1964 et dont la protection naturelle est insuffisante.

L'absence de mise en place de périmètres de protection peut engager la responsabilité pénale du service de distribution d'eau potable ou du maître d'ouvrage du captage, plus particulièrement à compter du 4 janvier 1997 (circulaire n° 97/2 du 2 janvier 1997).

Note spécifique à l'attention du maître d'ouvrage :

Il vous appartient de vous assurer que les périmètres de protection ont bien été définis, qu'un arrêté de déclaration d'utilité publique (D.U.P.) a été signé par le Préfet, que ces documents et servitudes ont été inscrits aux hypothèques et que les documents d'urbanisme (P.O.S.) ont été mis en compatibilité avec les prescriptions de la D.U.P..

Pour de plus amples informations sur la procédure à suivre, ou si vous constatez des inexactitudes dans le tableau ci-dessous, rappelant la position administrative de vos captages telle qu' elle est connue de L'ARS, je vous invite à prendre contact avec le service santé-environnement de ma direction.

DESCRIPTIF du ou des CAPTAGE(S)				SITUATION ADMINISTRATIVE		
Nom	**Type**	**Commune d'implantation**	**Code B.R.G.M.**	**Avis Hydrogéologue agréé**	**Avis C.D.H.**	**Arrêté D.U.P.**
PUITS DE LA GARE	PUITS	CLUNY	06244X0026	28/06/2008		

RÉPUBLIQUE FRANÇAISE
Liberté
Égalité
Fraternité

Nom de l'unité de gestion : CLUNY

Année : 2022

Agence Régionale de Santé
Bourgogne-Franche-Comté

SITUATION ADMINISTRATIVE DES CAPTAGES

Rappels règlementaires :

La Loi du 16 juillet 1964 a rendu obligatoire l'instauration des périmètres de protection autour des captages d'eau potable et la Loi sur l'eau du 3 janvier 1992 a étendu cette exigence aux captages antérieurs à 1964 et dont la protection naturelle est insuffisante.

L'absence de mise en place de périmètres de protection peut engager la responsabilité pénale du service de distribution d'eau potable ou du maître d'ouvrage du captage, plus particulièrement à compter du 4 janvier 1997 (circulaire n° 97/2 du 2 janvier 1997).

Note spécifique à l'attention du maître d'ouvrage :

Il vous appartient de vous assurer que les périmètres de protection ont bien été définis, qu'un arrêté de déclaration d'utilité publique (D.U.P.) a été signé par le Préfet, que ces documents et servitudes ont été inscrits aux hypothèques et que les documents d'urbanisme (P.O.S.) ont été mis en compatibilité avec les prescriptions de la D.U.P..

Pour de plus amples informations sur la procédure à suivre, ou si vous constatez des inexactitudes dans le tableau ci-dessous, rappelant la position administrative de vos captages telle qu' elle est connue de L'ARS., je vous invite à prendre contact avec le service santé-environnement de ma direction.

DESCRIPTIF du ou des CAPTAGE(S)				SITUATION ADMINISTRATIVE				
Nom	**Type**	**Commune d'implantation**	**Code B.R.G.M.**	**Avis Hydrogéologue agréé**	**Avis C.D.H.**	**Autorisé le**	**Arrêté D.U.P.**	**Protection**
PUITS DE LA GARE	PUITS	CLUNY	06244X0026	28/06/2008				Non

RÉPUBLIQUE FRANÇAISE
Liberté
Égalité
Fraternité

Nom de l'unité de gestion : CLUNY

Année : 2022

Agence Régionale de Santé Bourgogne-Franche-Comté

Résultats analytiques des prélèvements d'eau effectués sur les installations de production et de distribution

Cette synthèse ne prend en compte que les paramètres suivants :

PH	:	pH à 20°c (unitépH)	**CTHF**	:	Coliformes thermotolérants / 100ml-MS	**NO3**	:	Nitrates (mg/l)
TH	:	Titre hydrotimétrique (°F) ou dureté	**ECOLI**	:	Escherichia coli/100ml	**F**	:	Fluorures (µg/l)
TURB	:	Turbidité (NTU)	**CDT**	:	Conductivité à 20°c (µS/cm)	**AS**	:	Arsenic (µg/l)
			CDT25	:	Conductivité à 25°c (µS/cm)	**STRF**	:	Streptocoques fécaux / 100ml-MS

NB : * les paramètres non mesurés sur la période considérée n'apparaissent pas dans le tableau
* C = conforme aux limites de qualité, N = non conforme aux limites de qualité

Type de l'installation : STATION DE TRAITEMENT-PRODUCTION
Nom de l'installation : LA GARE

Conformité bactériologique	Conformité chimique
100,0 %	**100,0 %**

Détail :

Date	Commune	Point de surveillance	Conformité bactério.	Conformité chimique
02/03/22	CLUNY	PUITS	C	C
17/03/22	CLUNY	PUITS	S	C
17/03/22	CLUNY	PUITS	S	C
05/09/22	CLUNY	PUITS	C	C

RÉPUBLIQUE FRANÇAISE
Liberté
Égalité
Fraternité

Nom de l'unité de gestion : CLUNY

Année : 2022

Agence Régionale de Santé
Bourgogne-Franche-Comté

Type de l'installation : STATION DE TRAITEMENT-PRODUCTION
Nom de l'installation : LA GARE

Détail	AS	BSIR	CDT25	CL2LIB	CL2TOT	CLVYL	COT	CTF	ECOLI	ESAMTC	FET	FMG	MN	NH4	NO3	PH	STRF	TEAU	TH	THM4	TURBNFU
	µg/L	n/(100mL	µS/cm	ng(Cl2)/l	ng(Cl2)/l	µg/L	mg(C)/L	n/(100mL	n/(100mL	µg/L	µg/L	mg/L	µg/L	mg/L	mg/L	unité pH	n/(100mL	°C	°f	µg/L	NFU
02/03/2022	0	0	358	0,56	0,59	0	0,25	0	0	0,04	0	0,48	0	0	27	6,4	0	13,8	12,38	0	0
17/03/2022			363																		0
17/03/2022			403																		0
05/09/2022			411	0,06	0,1		0,3	0	0	0,04				0	22	6,5	0	14,3	14,86		0,11

RÉPUBLIQUE FRANÇAISE
Liberté
Égalité
Fraternité

Nom de l'unité de gestion : CLUNY

Année : 2022

Agence Régionale de Santé Bourgogne-Franche-Comté

Type de l'installation : UNITE DE DISTRIBUTION
Nom de l'installation : CLUNY-BAS SERVICE

Conformité bactériologique	Conformité chimique
100,0 %	100,0 %

Détail :

Date	Commune	Point de surveillance	Conformité bactério.	Conformité chimique
19/01/22	CLUNY	SECTEUR GENDARMERIE	C	C
02/02/22	CLUNY	SECTEUR GARE	C	C
02/03/22	CLUNY	CENTRE VILLE	C	C
06/04/22	CLUNY	SECTEUR GENDARMERIE	C	C
21/06/22	CLUNY	CENTRE VILLE	C	C
04/07/22	CLUNY	SECTEUR GARE	C	C
05/09/22	CLUNY	CENTRE VILLE	C	C
04/10/22	CLUNY	SECTEUR GENDARMERIE	C	C
08/11/22	CLUNY	CENTRE VILLE	C	C
05/12/22	CLUNY	SECTEUR GARE	C	C

RÉPUBLIQUE FRANÇAISE
Liberté
Égalité
Fraternité

Nom de l'unité de gestion : CLUNY

Année : 2022

Agence Régionale de Santé Bourgogne-Franche-Comté

Type de l'installation : UNITE DE DISTRIBUTION
Nom de l'installation : CLUNY-BAS SERVICE

Détail	CDT25	CL2LIB	CL2TOT	CLVYL	CTF	ECOLI	FET	NH4	NO3	PB	PH	STRF	TEAU	THM4	TURBNFU
	µS/cm	ng(Cl2)/L	ng(Cl2)/L	µg/L	u/(100mL	u/(100mL	µg/L	mg/L	mg/L	µg/L	unité pH	u/(100mL	°C	µg/L	NFU
19/01/2022	566	0,63	0,65		0	0		0			7	0	7,5		0
02/02/2022	396	0,38	0,46		0	0		0	24		6,9	0	12,3		0
02/03/2022	594	0,85	0,91		0	0		0			7,1	0	12,4		0
06/04/2022	514	0,55	0,59		0	0		0	17		7	0	10,1		0
21/06/2022	626	0,6	0,63	0	0	0	0	0		0	7,2	0	20,3	19,4	0
04/07/2022	384	0,37	0,42		0	0		0			6,4	0	20,5		0
05/09/2022	614	0,64	0,68		0	0		0			7,2	0	21		0
04/10/2022	492	0,16	0,21		0	0		0	20		6,6	0	17,6		0,2
08/11/2022	402	0,22	0,24		0	0		0			6,6	0	16,7		0,3
05/12/2022	367	0,46	0,48		0	0		0			6,6	0	12,7		0

RÉPUBLIQUE FRANÇAISE
Liberté
Égalité
Fraternité

Nom de l'unité de gestion : CLUNY

Année : 2022

Agence Régionale de Santé Bourgogne-Franche-Comté

Type de l'installation : UNITE DE DISTRIBUTION
Nom de l'installation : CLUNY-HAUT SERVICE

Conformité bactériologique	Conformité chimique
100,0 %	100,0 %

Détail :

Date	Commune	Point de surveillance	Conformité bactério.	Conformité chimique
19/01/22	CLUNY	LA CRAS	C	C
02/03/22	CLUNY	LA CRAS	C	C
02/03/22	CLUNY	ZONE ARTISANALE	C	C
04/07/22	CLUNY	LA CRAS	C	C
04/07/22	CLUNY	ZONE ARTISANALE	C	C
05/09/22	CLUNY	LA CRAS	C	C
05/09/22	CLUNY	ZONE ARTISANALE	C	C
08/11/22	CLUNY	LA CRAS	C	C
08/11/22	CLUNY	ZONE ARTISANALE	C	C

RÉPUBLIQUE FRANÇAISE
Liberté
Égalité
Fraternité

Nom de l'unité de gestion : CLUNY

Année : 2022

Agence Régionale de Santé Bourgogne-Franche-Comté

Type de l'installation : UNITE DE DISTRIBUTION
Nom de l'installation : CLUNY-HAUT SERVICE

Détail	CDT25	CL2LIB	CL2TOT	CLVYL	CTF	ECOLI	FET	MN	NH4	NO3	PB	PH	STRF	TEAU	THM4	TURBNFU
	µS/cm	ng(Cl2)/L	ng(Cl2)/L	µg/L	u/(100mL	u/(100mL	µg/L	µg/L	mg/L	mg/L	µg/L	unité pH	u/(100mL	°C	µg/L	NFU
19/01/2022	696	0,47	0,51		0	0	0	0	0	9,5		7,4	0	6,9		0
02/03/2022	661	1,08	1,12		0	0	0	0	0			7,4	0	8,7		0
02/03/2022	671	1,08	1,1	0	0	0	0		0		0	7,4	0	10,2	12,7	0
04/07/2022	632	0,16	0,21		0	0	0	10	0			7,4	0	20,2		0,14
04/07/2022	636	0,22	0,3		0	0	0	0	0			7,4	0	20,8		0,55
05/09/2022	612	0,81	0,91		0	0	0	0	0			7,3	0	22,3		0
05/09/2022	640	0,23	0,27		0	0	0	0	0	5,3		7,3	0	22,6		0
08/11/2022	695	0,83	0,88		0	0	0	0	0	6,4		7,4	0	16,8		0,2
08/11/2022	670	0,78	0,81		0	0	0	0	0			7,4	0	15,9		0,1

RÉPUBLIQUE FRANÇAISE
Liberté
Égalité
Fraternité

Nom de l'unité de gestion : CLUNY

Année : 2022

Liste des dépassements des EXIGENCES de qualité des paramètres mesurés sur l'eau des installations d'une unité de gestion et d'exploitation

Agence Régionale de Santé Bourgogne-Franche-Comté

Cette synthèse porte sur l'ensemble des paramètres mesurés pendant l'année sélectionnée
Les paramètres sont comparés aux exigences de qualité pour le type d'eau du prélèvement

TTP LA GARE

Date Prélèvement	Paramètre	Unité	Valeur mesurée	Limites de qualité min.	Limites de qualité max.

Nombre de dépassements :

PLV - Code national	Date Prélèvement	Paramètre	Unité	Valeur mesurée	Références de qualité min.	Références de qualité max.
07100115984	02/03/2022	Equilibre calcocarbonique 0/1/2/3/4	SANS OBJET	4	1	2
07100115984	02/03/2022	pH	unité pH	6,4	6,5	9
07100116298	17/03/2022	Activité Radon 222	Bq/L	100,90		100
07100118285	05/09/2022	Equilibre calcocarbonique 0/1/2/3/4	SANS OBJET	4	1	2

Nombre de dépassements : 4

UDI CLUNY-BAS SERVICE

Date Prélèvement	Paramètre	Unité	Valeur mesurée	Limites de qualité min.	Limites de qualité max.

Nombre de dépassements :

PLV - Code national	Date Prélèvement	Paramètre	Unité	Valeur mesurée	Références de qualité min.	Références de qualité max.
07100117216	04/07/2022	pH	unité pH	6,4	6,5	9

Nombre de dépassements : 1

RÉPUBLIQUE FRANÇAISE
Liberté
Égalité
Fraternité

Nom de l'unité de gestion : CLUNY

Année : 2022

Agence Régionale de Santé Bourgogne-Franche-Comté

Valeurs minima , moyennes et maxima de quelques paramètres mesurés sur l'eau des installations de l'UGE

CAP PUITS DE LA GARE

LIBELLE DU PARAMETRE	UNITE	Type d'eau	VALEUR MINI. MESUREE	VALEUR MOY. MESUREE	VALEUR MAXI. MESUREE	NOMBRE DE VALEURS	REFERENCE VALEUR MINI.	REFERENCE VALEUR MAXI.	LIMITE VALEUR MINI.	LIMITE VALEUR MAXI.
2,6 Dichlorobenzamide	µg/L	B	0,01	0,01	0,01	1				2
Ammonium (en NH4)	mg/L	B	0	0	0	1				4
Arsenic	µg/L	B	0	0	0	1				100
Atrazine-déisopropyl	µg/L	B	0,02	0,02	0,02	1				2
Atrazine déséthyl	µg/L	B	0,03	0,03	0,03	1				2
Atrazine déséthyl déisopropyl	µg/L	B	0,03	0,03	0,03	1				2
Bactéries coliformes /100ml-MS	n/(100mL)	B	3	3	3	1				
Carbone organique total	mg(C)/L	B	0,39	0,39	0,39	1				10
Conductivité à 25°C	µS/cm	B	292	300,5	309	2				
Entérocoques /100ml-MS	n/(100mL)	B	0	0	0	1				10000
Equilibre calcocarbonique 0/1/2/3/4	SANS OBJET	B	4	4	4	1				
ESA metolachlore	µg/L	B	0,06	0,06	0,06	1				2
Escherichia coli /100ml - MF	n/(100mL)	B	0	0	0	1				20000
Fer dissous	µg/L	B	0	0	0	1				
Fluorures mg/L	mg/L	B	0,14	0,14	0,14	1				
Hydrocarbures dissous ou émulsionnés	mg/L	B	0	0	0	1				1
Manganèse total	µg/L	B	0	0	0	1				
Nitrates (en NO3)	mg/L	B	29	30	31	2				100

RÉPUBLIQUE FRANÇAISE
Liberté
Égalité
Fraternité

Nom de l'unité de gestion : CLUNY

Année : 2022

Agence Régionale de Santé Bourgogne-Franche-Comté

Valeurs minima , moyennes et maxima de quelques paramètres mesurés sur l'eau des installations de l'UGE

LIBELLE DU PARAMETRE	UNITE	Type d'eau	VALEUR MINI. MESUREE	VALEUR MOY. MESUREE	VALEUR MAXI. MESUREE	NOMBRE DE VALEURS	REFERENCE VALEUR MINI.	REFERENCE VALEUR MAXI.	LIMITE VALEUR MINI.	LIMITE VALEUR MAXI.
Nitrites (en NO2)	mg/L	B	0	0	0	2				
pH	unité pH	B	6,3	6,3	6,3	2				
Température de l'eau	°C	B	13,3	13,7	14,1	2				25
Titre hydrotimétrique	°f	B	11,18	11,18	11,18	1				
Total des pesticides analysés	µg/L	B	0,27	0,27	0,27	1				5
Turbidité néphélométrique NFU	NFU	B	0,21	0,21	0,21	1				

RÉPUBLIQUE FRANÇAISE
Liberté
Égalité
Fraternité

Nom de l'unité de gestion : CLUNY

Année : 2022

Agence Régionale de Santé Bourgogne-Franche-Comté

Valeurs minima , moyennes et maxima de quelques paramètres mesurés sur l'eau des installations de l'UGE

TTP LA GARE

LIBELLE DU PARAMETRE	UNITE	Type d'eau	VALEUR MINI. MESUREE	VALEUR MOY. MESUREE	VALEUR MAXI. MESUREE	NOMBRE DE VALEURS	REFERENCE VALEUR MINI.	REFERENCE VALEUR MAXI.	LIMITE VALEUR MINI.	LIMITE VALEUR MAXI.
2,6 Dichlorobenzamide	µg/L	T1	0	0	0,01	2				0,1
Activité alpha globale en Bq/L	Bq/L	T1	0,18	0,19	0,19	3				
Activité béta globale en Bq/L	Bq/L	T1	0,15	0,16	0,18	3				
Activité béta glob. résiduelle Bq/L	Bq/L	T1	0,09	0,11	0,12	3				
Activité Radon 222	Bq/L	T1	***100,9***	100,9	100,9	1		***100***		
Activité Tritium (3H)	Bq/L	T1	0	0	0	3		100		
Aluminium total µg/l	µg/L	T1	0	0	0	1		200		
Ammonium (en NH4)	mg/L	T1	0	0	0	2		0,1		
Arsenic	µg/L	T1	0	0	0	1				10
Atrazine-déisopropyl	µg/L	T1	0	0	0	2				0,1
Atrazine déséthyl	µg/L	T1	0,02	0,02	0,03	2				0,1
Atrazine déséthyl déisopropyl	µg/L	T1	0,02	0,03	0,03	2				0,1
Bactéries coliformes /100ml-MS	n/(100mL)	T1	0	0	0	2		0		
Bromoforme	µg/L	T1	0	0	0	1				100
Carbone organique total	mg(C)/L	T1	0,25	0,28	0,3	2		2		
Chloroforme	µg/L	T1	0	0	0	1				100
Chlorure de vinyl monomère	µg/L	T1	0	0	0	1				0,5
Conductivité à 25°C	µS/cm	T1	358	383,75	411	4	200	1100		

RÉPUBLIQUE FRANÇAISE
Liberté
Égalité
Fraternité

Nom de l'unité de gestion : CLUNY

Année : 2022

Agence Régionale de Santé Bourgogne-Franche-Comté

Valeurs minima , moyennes et maxima de quelques paramètres mesurés sur l'eau des installations de l'UGE

LIBELLE DU PARAMETRE	UNITE	Type d'eau	VALEUR MINI. MESUREE	VALEUR MOY. MESUREE	VALEUR MAXI. MESUREE	NOMBRE DE VALEURS	REFERENCE VALEUR MINI.	REFERENCE VALEUR MAXI.	LIMITE VALEUR MINI.	LIMITE VALEUR MAXI.
Dose indicative	mSv/a	T1	0,04	0,04	0,04	1		0,1		
Entérocoques /100ml-MS	n/(100mL)	T1	0	0	0	2				0
Equilibre calcocarbonique 0/1/2/3/4	SANS OBJET	T1	***4***	4	4	2	1	***2***		
ESA metolachlore	µg/L	T1	0,04	0,04	0,04	2				0,1
Escherichia coli /100ml - MF	n/(100mL)	T1	0	0	0	2				0
Fer total	µg/L	T1	0	0	0	1		200		
Fluorures mg/L	mg/L	T1	0,48	0,48	0,48	1				1,5
Manganèse total	µg/L	T1	0	0	0	1		50		
Nitrates (en NO3)	mg/L	T1	22	24,5	27	2				50
Nitrites (en NO2)	mg/L	T1	0	0	0	2				0,1
pH	unité pH	T1	***6,4***	6,45	6,5	2	***6,5***	9		
Température de l'eau	°C	T1	13,8	14,05	14,3	2		25		
Titre hydrotimétrique	°f	T1	12,38	13,62	14,86	2				
Total des pesticides analysés	µg/L	T1	0,14	0,15	0,17	2				0,5
Trihalométhanes (4 substances)	µg/L	T1	0	0	0	1				100
Turbidité néphélométrique NFU	NFU	T1	0	0,03	0,11	4		2		

RÉPUBLIQUE FRANÇAISE
Liberté
Égalité
Fraternité

Nom de l'unité de gestion : CLUNY

Année : 2022

Agence Régionale de Santé Bourgogne-Franche-Comté

Valeurs minima , moyennes et maxima de quelques paramètres mesurés sur l'eau des installations de l'UGE

UDI CLUNY-BAS SERVICE

LIBELLE DU PARAMETRE	UNITE	Type d'eau	VALEUR MINI. MESUREE	VALEUR MOY. MESUREE	VALEUR MAXI. MESUREE	NOMBRE DE VALEURS	REFERENCE VALEUR MINI.	REFERENCE VALEUR MAXI.	LIMITE VALEUR MINI.	LIMITE VALEUR MAXI.
Ammonium (en NH4)	mg/L	T	0	0	0	10		0,1		
Bactéries coliformes /100ml-MS	n/(100mL)	T	0	0	0	10		0		
Bromoforme	µg/L	T	3,4	3,4	3,4	1				100
Chloroforme	µg/L	T	2,9	2,9	2,9	1				100
Chlorure de vinyl monomère	µg/L	T	0	0	0	1				0,5
Conductivité à 25°C	µS/cm	T	367	495,5	626	10	200	1100		
Entérocoques /100ml-MS	n/(100mL)	T	0	0	0	10				0
Escherichia coli /100ml - MF	n/(100mL)	T	0	0	0	10				0
Fer total	µg/L	T	0	0	0	1		200		
Hydrocarbures polycycliques aromatiques (4 substances)	µg/L	T	0	0	0	1				0,1
Hydrocarbures polycycliques aromatiques (6 subst.*)	µg/L	T	0	0	0	1				
Naphtalène	µg/L	T	0	0	0	1				
Nitrates (en NO3)	mg/L	T	17	20,33	24	3				50
Nitrites (en NO2)	mg/L	T	0	0	0	1				0,5
pH	unité pH	T	***6,4***	6,86	7,2	10	***6,5***	9		
Plomb	µg/L	T	0	0	0	1				10
Température de l'eau	°C	T	7,5	15,11	21	10		25		
Trihalométhanes (4 substances)	µg/L	T	19,4	19,4	19,4	1				100

RÉPUBLIQUE FRANÇAISE
Liberté
Égalité
Fraternité

Nom de l'unité de gestion : CLUNY

Année : 2022

Agence Régionale de Santé Bourgogne-Franche-Comté

Valeurs minima , moyennes et maxima de quelques paramètres mesurés sur l'eau des installations de l'UGE

LIBELLE DU PARAMETRE	UNITE	Type d'eau	VALEUR MINI. MESUREE	VALEUR MOY. MESUREE	VALEUR MAXI. MESUREE	NOMBRE DE VALEURS	REFERENCE VALEUR MINI.	REFERENCE VALEUR MAXI.	LIMITE VALEUR MINI.	LIMITE VALEUR MAXI.
Turbidité néphélométrique NFU	NFU	T	0	0,05	0,3	10		2		

RÉPUBLIQUE FRANÇAISE
Liberté
Égalité
Fraternité

Nom de l'unité de gestion : CLUNY

Année : 2022

Agence Régionale de Santé Bourgogne-Franche-Comté

Valeurs minima , moyennes et maxima de quelques paramètres mesurés sur l'eau des installations de l'UGE

UDI CLUNY-HAUT SERVICE

LIBELLE DU PARAMETRE	UNITE	Type d'eau	VALEUR MINI. MESUREE	VALEUR MOY. MESUREE	VALEUR MAXI. MESUREE	NOMBRE DE VALEURS	REFERENCE VALEUR MINI.	REFERENCE VALEUR MAXI.	LIMITE VALEUR MINI.	LIMITE VALEUR MAXI.
Ammonium (en NH4)	mg/L	T	0	0	0	9		0,1		
Bactéries coliformes /100ml-MS	n/(100mL)	T	0	0	0	9		0		
Bromoforme	µg/L	T	2	2	2	1				100
Chloroforme	µg/L	T	2,1	2,1	2,1	1				100
Chlorure de vinyl monomère	µg/L	T	0	0	0	1				0,5
Conductivité à 25°C	µS/cm	T	612	657	696	9	200	1100		
Entérocoques /100ml-MS	n/(100mL)	T	0	0	0	9				0
Escherichia coli /100ml - MF	n/(100mL)	T	0	0	0	9				0
Fer total	µg/L	T	0	0	0	9		200		
Hydrocarbures polycycliques aromatiques (4 substances)	µg/L	T	0	0	0	1				0,1
Hydrocarbures polycycliques aromatiques (6 subst.*)	µg/L	T	0	0	0	1				
Manganèse total	µg/L	T	0	1,25	10	8		50		
Naphtalène	µg/L	T	0	0	0	1				
Nitrates (en NO3)	mg/L	T	5,3	7,07	9,5	3				50
Nitrites (en NO2)	mg/L	T	0	0	0	1				0,5
pH	unité pH	T	7,3	7,38	7,4	9	6,5	9		
Plomb	µg/L	T	0	0	0	1				10
Température de l'eau	°C	T	6,9	16,04	22,6	9		25		

RÉPUBLIQUE FRANÇAISE
Liberté
Égalité
Fraternité

Nom de l'unité de gestion : CLUNY

Année : 2022

Agence Régionale de Santé Bourgogne-Franche-Comté

Valeurs minima , moyennes et maxima de quelques paramètres mesurés sur l'eau des installations de l'UGE

LIBELLE DU PARAMETRE	UNITE	Type d'eau	VALEUR MINI. MESUREE	VALEUR MOY. MESUREE	VALEUR MAXI. MESUREE	NOMBRE DE VALEURS	REFERENCE VALEUR MINI.	REFERENCE VALEUR MAXI.	LIMITE VALEUR MINI.	LIMITE VALEUR MAXI.
Trihalométhanes (4 substances)	µg/L	T	12,7	12,7	12,7	1				100
Turbidité néphélométrique NFU	NFU	T	0	0,11	0,55	9		2		

DEPARTEMENT
SAÔNE-et-LOIRE

ARRONDISSEMENT MACON

CANTON CLUNY

COMMUNE DE CLUNY

Nombre de conseillers municipaux en exercice
<27>

Nombre de Conseillers présents à la séance
<24>

Date de la convocation
<04.10.2023>

Date de publication
<17.10.2023>

Extrait du Registre des DELIBERATIONS du Conseil Municipal de la Commune de CLUNY

==========

L'an deux mille vingt-trois, le ONZE du mois d'OCTOBRE, le Conseil municipal de la Commune de CLUNY s'est réuni au lieu ordinaire de ses séances, sous la Présidence de Madame Marie FAUVET, Maire.

Etaient présents :

M. FAUVET, A. GAILLARD, F. MARBACH, MH. BOITIER, C. GRILLET, E. LEMONON, A. VUE, AM ROBERT, C. NEVE, H. HES, P. CRANGA, R. GEOFFROY, D. FRANTZ, A. COMPAROT, N. MARKO, B. ORJEBIN, J. CHEVALIER, JF. DEMONGEOT, C. ROLLAND, B. ROULON, H. BOITTIN, P.GALLAND, B. ROUSSE J. LORON

Excusé (e)s ayant donné pouvoir :

JL DELPEUCH	à M. FAUVET
JF. PEZARD	à F. MARBACH
V. POULAIN	à MH. BOITIER

Secrétaire de séance : Alain GAILLARD

Délibération N° 2023 – 70 **Séance du 11 OCTOBRE 2023**

FINANCES/AFFAIRES GENERALES - Demande de fonds de concours 2022 et 2023 à la Communauté de Communes du Clunisois

C GRILLET, Adjoint au Maire, rappelle le pacte de solidarité budgétaire et fiscale proposé par la communauté de communes. Dans ce cadre, la commune bénéficie d'une enveloppe de 162 469 € au titre de l'année 2022 et d'une enveloppe de 173 915€ au titre de l'année 2023 correspondant au montant de la contribution annuelle versée par la commune au SDIS sur chaque exercice.

Il rappelle que la somme attribuée peut être utilisée sous forme d'un fonds de concours pour financer la réalisation ou la modernisation d'un équipement municipal. Cette somme peut également être utilisée pour couvrir les dépenses de fonctionnement relatives à l'entretien des bâtiments communaux, aux fluides, à la téléphonie.

La prise en charge est au maximum de 50% avec une participation de la commune qui ne peut être inférieure à 20% des dépenses.

Il propose, de solliciter la communauté de communes :

- Pour l'année 2022, à hauteur de 162 469 € pour le financement du fonctionnement des équipements d'une valeur totale de 399 412€ TTC soit 40,68%. Le reste à charge de la commune s'élèvera à 236 943 € TTC soit 59,32%.
- Pour l'année 2023, à hauteur de 173 915€ pour le financement des opérations d'investissement listées ci-dessous d'une valeur totale de 391 245 € HT soit 44,45%. Le reste à charge de la commune s'élèvera à 217 330€ HT soit 55,55%.

Il indique que le plan de financement s'établira alors comme suit :

PROJET FONDS DE CONCOURS 2022

FONCTIONNEMENT	Montant TTC	fonds concours	% fonds concours	reste à charge commune
ENTRETIEN DES BATIMENTS COMMUNAUX	70 161,60	28 766	41%	41 395,34
ENERGIE	300 645,21	120 258	40%	180 387,13
TELEPHONIE	28 605,26	13 444	47%	15 160,79
MONTANT TOTAL	**399 412**	**162 469**	**40,68%**	**236 943**

PROJET FONDS DE CONCOURS 2023

INVESTISSEMENT	Montant HT	fonds concours	% fonds concours	Montant subvention reçue	reste à charge commune
BAZOT VOIRE 2023	135 340,40	66 317	49,00%	0,00	69 023,60
ECLAIRAGE PUBLIC RECONSTRUCTION	179 163,79	83 311	46,50%	0,00	95 852,63
MATERIEL MAIRIE	56 694,22	18 199	32,10%		38 495,38
HORODATEURS	20 047,00	6 088	30,37%		13 958,73
TOTAL INVESTISSEMENT	**391 245,41**	173 915,08		0,00	217 330,33
MONTANT TOTAL	**391 245**	**173 915**	**44,45%**	**0,00**	**217 330**

Le rapport a été présenté en commission FINANCES/AFFAIRES GENERALES réunie le 4 octobre

Le Conseil municipal, à « L'UNANIMITE » approuve la demande de fonds de concours au titre des années 2022 et 2023.

Fait et délibéré, les jour, mois et an susdits

La/Le/Les Secrétaire (s) de séance

Mme la Maire
Marie FAUVET

Certifié exécutoire pour avoir été reçu
à la Préfecture le 16/10/2023
Publié sur le site de la Mairie le :
17/10/2023
Réf : 071-217101377-20231011-DEL
2023-70-DE
Retiré le

Communauté de Communes du Clunisois

Envoyé en préfecture le 16/03/2023
Reçu en préfecture le 16/03/2023
Publié le 16/03/2023
ID : 071-200040293-20230313-029_2023-DE

DELIBERATION N°029-2023

NOMBRE DE MEMBRES

En exercice : **63**

Présents : 41
- Titulaires : 39
- Suppléants : 2

Excusés : 16

Absents : 7

Nombre de pouvoirs : 11

Nombre de suffrages exprimés : 52
Pour : 52
Contre :
Abstentions :

Date de convocation : 07/03/2023

Date d'affichage :

Rapporteur : Christophe PARAT

Le treize mars deux mil vingt-trois, le Conseil Communautaire de la Communauté de Communes du Clunisois, régulièrement convoqué, s'est réuni à 18h30 à la salle des fêtes de La Guiche, au nombre prescrit par la loi, sous la présidence de M Jean-Luc DELPEUCH, Président.

Etaient présents : Edith LEGRAND – Christophe GUITTAT – Jean-François FARENC – Christophe PARAT – Jean-Pierre RENAUD – Michel LABARRE – Philippe BERTRAND – René DUFOUR (sup.) – Julien PLASSIARD – Josette DESCHANEL – Sylvain CHOPIN – Marie FAUVET – Jean-Luc DELPEUCH – Elisabeth LEMONON – Haggaï HES – Marie-Hélène BOITIER (sauf rapport 1 à 18) – Jacques CHEVALIER – Aline VUE – Pascal CRANGA – Régine GEOFFROY – Bernard ROULON – Jean-François DEMONGEOT – Guy PONCET – Aymar DE CAMAS – Robert PEROUSSET – Daniel GELIN – Jean-Pierre EMORINE – Jocelyne MOLLET – Gérard SCHALL – François BONNETAIN – Laurent ENGEL – Alain DE JAVEL – Jacqueline LEONARD-LARIVE – Catherine BERTRAND – Alain MALDEREZ – Alain DOUARD – Eric DESGEORGES (sup.) – Thierry DEMAIZIERE – Gérard LEBAUT – Marie-Thérèse GERARD – Serge MARSOVIQUE – Alain-Marie TROCHARD.

Procuration(s) : Bernard FROUX donne pouvoir à Jean-François FARENC
Frédérique MARBACH donne pouvoir à Pascal CRANGA
Jacques BORZYCKI donne pouvoir à Jean-Luc DELPEUCH
Catherine NEVE donne pouvoir à Aline VUE
Alain GAILLARD donne pouvoir à Marie FAUVET
Marie-Hélène BOITIER donne pouvoir à Edith LEGRAND (rapport 1 à 18)
Colette ROLLAND donne pouvoir à Bernard ROULON
Patrice GOBIN donne pouvoir à Marie-Thérèse GERARD
Christian MORELLI donne pouvoir à Jean-Pierre EMORINE
Gilles BURTEAU donne pouvoir à Catherine BERTRAND
Pierre AVENAS donne pouvoir à Philippe BERTRAND

Etai(ent) absent(s) : Armand LAGROST – Paul GALLAND – Armand ROY – Jean-Pierre MAURICE – Patrick GIVRY – Michèle METRAL – Jean-Marc BERTRAND.

Etai(ent) excusé(s) : Virginie LOGEROT – Bernard FROUX - Pierre NUGUES – Frédérique MARBACH – Jacques BORZYCKI - Catherine NEVE – Alain GAILLARD – Colette ROLLAND – Patrice GOBIN – Christian MORELLI – Jean-Marc CHEVALIER – Marie-Blandine PRIEUR – Gilles BURTEAU – Charles DECONFIN – Pierre AVENAS – Philippe BORDET.

A été nommé comme **secrétaire de séance** : Alain MALDEREZ

Pacte de solidarité budgétaire et fiscale : attributions 2023

Vu le pacte de solidarité budgétaire et fiscale 2021 - 2026 adopté en conseil communautaire le 25 octobre 2021 par délibération n°099-2021,

Vu les montants attribués pour l'année 2021 par délibération n°100-2021,

Vu les montants attribués pour l'année 2022 par délibération n°035-2022,

Il est proposé, pour l'année 2023, que ce fonds soit abondé, pour chaque commune, du montant équivalent à la contribution SDIS de l'année à la charge des communes. Le montant attribué pour chaque commune est indiqué dans le tableau ci-contre : « Attribution 2023 au titre du SDIS 2023 ».

Communauté de Communes du Clunisois

Envoyé en préfecture le 16/03/2023
Reçu en préfecture le 16/03/2023
Publié le 16/03/2023
ID : 071-200040293-20230313-029_2023-DE

Les montants présentés sont les montants définitifs,

L'utilisation des attributions des communes se faisant dans le cadre du règlement de ce fonds, les sommes nécessaires ont été prévues au budget 2023.

Vu l'avis favorable de la commission finances du 19/01/2023

Considérant les montants attribués au titre des montants de contribution au SDIS 2023,

Le rapporteur entendu,

Le conseil communautaire, après en avoir délibéré, à l'unanimité décide de :

- valider les montants attribués au titre du pacte de solidarité pour l'année 2023 tels qu'annexés à la présente délibération,

- inscrire les crédits au budget,

- autoriser le président à signer tous les actes relatifs à la présente décision.

Ainsi délibéré les jours, mois et an que dessus.
Ont signé au registre les membres présents.
Pour extrait certifié conforme.

Fait à Cluny,

Le secrétaire de séance
M. Alain MALDEREZ

Le Président,
Jean-Luc DELPEUCH

COMMUNAUTE DE COMMUNES DU CLUNISOIS

Communauté de Communes du Clunisois

Envoyé en préfecture le 16/03/2023
Reçu en préfecture le 16/03/2023
Publié le 16/03/2023
ID : 071-200040293-20230313-029_2023-DE

Commune	Attribution 2021 au titre du SDIS 2021	Attribution 2022 au titre du SDIS 2022	Attribution 2023 au titre du SDIS 2023	Hypothèse en multipliant par 3 ans 2024 - 2026	Hypothèse du montant total attribué sur la durée du mandat 2021 - 2026
Ameugny	5 581	5 634	**6 020**	18 060	35 295
Bergesserin	5 590	5 770	**6 161**	18 483	36 004
Berzé-le-Châtel	1 894	1 936	**2 085**	6 255	12 170
Blanot	5 776	5 925	**6 347**	19 041	37 089
Bonnay - St Ythaire*	10 055	10 058	**16 275**	48 825	85 213
Bray	5 086	5 137	**5 683**	17 049	32 955
Buffières	8 635	8 790	**9 333**	27 999	54 757
Burzy	2 375	2 360	**2 490**	7 470	14 695
Château	7 219	7 419	**8 147**	24 441	47 226
Chérizet	1 608	1 619	**1 768**	5 304	10 299
Chevagny-sur-Guye	2 499	2 490	**2 542**	7 626	15 157
Chiddes	3 270	3 360	**3 566**	10 698	20 894
Chissey-lès-Mâcon	7 401	7 626	**7 930**	23 790	46 747
Cluny	158 657	162 469	**173 915**	521 745	1 016 786
Cortambert	7 723	7 871	**8 414**	25 242	49 250
Cortevaix	8 210	8 317	**8 840**	26 520	51 887
Curtil-sous-Buffières	2 892	2 938	**3 143**	9 429	18 402
Donzy-le-Pertuis	4 621	4 684	**5 015**	15 045	29 365
Flagy	5 074	5 117	**5 430**	16 290	31 911
Jalogny	10 790	11 295	**12 378**	37 134	71 597
Joncy	16 919	17 246	**18 274**	54 822	107 261
La Guiche	17 155	17 446	**18 710**	56 130	109 441
Lournand	10 265	10 386	**11 057**	33 171	64 879
Massilly	11 548	11 654	**11 923**	35 769	70 894
Mazille	11 866	12 016	**12 697**	38 091	74 670
Passy	2 392	2 464	**2 668**	8 004	15 528
Pressy-sous-Dondin	3 791	3 898	**4 165**	12 495	24 349
Sailly	2 966	2 998	**3 155**	9 465	18 584
Saint-André-le-Désert	9 779	10 019	**10 542**	31 626	61 966
Saint-Clement-sur-guye	4 804	4 907	**5 226**	15 678	30 615
Sainte-Cécile	7 618	7 698	**8 128**	24 384	47 828
Saint-Huruge	1 978	1 914	**1 994**	5 982	11 868
Saint-Marcelin-de-Cray	6 294	6 299	**6 681**	20 043	39 317
Saint-Martin-de-Salencey	3 517	3 561	**3 752**	11 256	22 086
Saint-Martin-la-Patrouille	2 224	2 212	**2 361**	7 083	13 880
Saint-Vincent-des-Prés	3 862	3 884	**4 131**	12 393	24 270
Saint-Ythaire*	4 994	5 077	**-**	-	10 071
Salornay-sur-Guye	27 365	28 052	**30 004**	90 012	175 433
Sigy-le-Châtel	4 023	4 103	**4 440**	13 320	25 886
Sivignon	5 589	5 761	**6 233**	18 699	36 282
Taizé	4 859	5 056	**5 364**	16 092	31 371
Vineuse-sur-Fregande	20 993	21 394	**22 686**	68 058	133 131
TOTAL	449 757	458 860	489 673	1 469 019	2 867 309

Envoyé en préfecture le 16/03/2023
Reçu en préfecture le 16/03/2023
Publié le 16/03/2023
ID : 071-200040293-20230313-029_2023-DE

DEPARTEMENT
SAÔNE-et-LOIRE

ARRONDISSEMENT MACON

CANTON CLUNY

COMMUNE DE CLUNY

Nombre de conseillers municipaux en exercice
≺27≻

Nombre de Conseillers présents à la séance
≺24≻

Date de la convocation
≺04.10.2023≻

Date de publication
≺17.10.2023≻

Extrait du Registre des DELIBERATIONS du Conseil Municipal de la Commune de CLUNY

==========

L'an deux mille vingt-trois, le ONZE du mois d'OCTOBRE, le Conseil municipal de la Commune de CLUNY s'est réuni au lieu ordinaire de ses séances, sous la Présidence de Madame Marie FAUVET, Maire.

Etaient présents :
M. FAUVET, A. GAILLARD, F. MARBACH, MH. BOITIER, C. GRILLET, E. LEMONON, A. VUE, AM ROBERT, C. NEVE, H. HES, P. CRANGA, R. GEOFFROY, D. FRANTZ, A. COMPAROT, N. MARKO, B. ORJEBIN, J. CHEVALIER, JF. DEMONGEOT, C. ROLLAND, B. ROULON, H. BOITTIN, P.GALLAND, B. ROUSSE J. LORON

Excusé (e)s ayant donné pouvoir :

JL DELPEUCH	à M. FAUVET
JF. PEZARD	à F. MARBACH
V. POULAIN	à MH. BOITIER

Secrétaire de séance : Alain GAILLARD

Délibération N° 2023 – 71 **Séance du 11 OCTOBRE 2023**

FINANCES/AFFAIRES GENERALES – Maintien du nombre d'adjoints au Conseil municipal

Vu le Code Général des Collectivités Territoriales, et notamment ses articles L 2121-1 et L 2121-2,

Vu la délibération N° 2020-26 du 3/07/2020 par laquelle il a été décidé de fixer à 7 le nombre des adjoints,

Vu les délibérations N° 2020-61 du 21/10/2020 modifiant le nombre des adjoints,

Considérant qu'un poste d'adjoint au Maire est désormais vacant, il convient que le Conseil Municipal se prononce sur la nouvelle détermination du nombre des adjoints,

Considérant que l'article L 2122-7-2 du CGCT, dans sa rédaction issue de la Loi n°2019-1461 du 27 décembre 2019 relative à l'engagement dans la vie locale et à la proximité de l'action publique, a renforcé l'obligation de parité dans les communes de plus de 1000 habitants. Le 1er alinéa de cet article prévoit que dans les communes de 1 000 habitants et plus, « la liste est composée alternativement d'un candidat de chaque sexe ». Par ailleurs, le dernier alinéa précise que « Quand il y a lieu, en cas de vacance, de désigner un ou plusieurs adjoints, ceux-ci sont choisis parmi les conseillers de même sexe que ceux auxquels ils sont appelés à succéder. Le conseil municipal peut décider qu'ils occuperont, dans l'ordre du tableau, le même rang que les élus qui occupaient précédemment les postes devenus vacants ».

Pour procéder au remplacement de M Borzycki et en application de l'article L 2122-2 du CGCT, Mme la Maire doit recueillir le consentement l'assemblée quant au fait de pourvoir ce poste. En outre et en vertu des dispositions combinées des articles L 2122-10 et R 2121-3 du CGCT, l'ordre du tableau des adjoints est déterminé par l'ordre de nomination et entre adjoints élus sur une même liste par l'ordre de présentation sur la liste, sous réserve du cas où, le conseil municipal déciderait que ce nouvel adjoint occupe dans l'ordre du tableau le même rang que l'élu qui occupait précédemment le poste devenu vacant.

Mme la Maire propose donc de désigner un nouvel adjoint qui occupera le 3ème rang du tableau, rang occupé auparavant par M Borzycki.

Considérant qu'en cas de vacance d'un poste d'adjoint, tout conseiller municipal peut se porter candidat à ce poste, y compris s'il occupe déjà des fonctions d'adjoint.

Considérant l'obligation de respecter la parité.

Le Conseil municipal, à « L'UNANIMITE » décide

- ***de conserver le même nombre d'adjoints à savoir 8 (huit).***
- ***de pourvoir au poste devenu vacant en précisant que chaque élu peut se porter candidat.***
- ***d'entériner que le nouvel adjoint occupera, dans l'ordre du tableau, le même rang que l'élu qui occupait précédemment le poste devenu vacant, soit en l'espèce le rang de 3ème adjoint.***

Fait et délibéré, les jour, mois et an susdits

La/Le/Les Secrétaire (s) de séance

Mme la Maire
Marie FAUVET

Certifié exécutoire pour avoir été reçu
à la Préfecture le 16/10/2023
Publié sur le site de la Mairie le :
17/10/2023
Réf : 071-217101377-20231011-DEL
2023-71-DE
Retiré le

DEPARTEMENT
SAÔNE-et-LOIRE

ARRONDISSEMENT MACON

CANTON CLUNY

COMMUNE DE CLUNY

Nombre de conseillers municipaux en exercice
≺27≻

Nombre de Conseillers présents à la séance
≺24≻

Date de la convocation
≺04.10.2023≻

Date de publication
≺17.10.2023≻

Extrait du Registre des DELIBERATIONS du Conseil Municipal de la Commune de CLUNY

==========

L'an deux mille vingt-trois, le ONZE du mois d'OCTOBRE, le Conseil municipal de la Commune de CLUNY s'est réuni au lieu ordinaire de ses séances, sous la Présidence de Madame Marie FAUVET, Maire.

Etaient présents :

M. FAUVET, A. GAILLARD, F. MARBACH, MH. BOITIER, C. GRILLET, E. LEMONON, A. VUE, AM ROBERT, C. NEVE, H. HES, P. CRANGA, R. GEOFFROY, D. FRANTZ, A. COMPAROT, N. MARKO, B. ORJEBIN, J. CHEVALIER, JF. DEMONGEOT, C. ROLLAND, B. ROULON, H. BOITTIN, P.GALLAND, B. ROUSSE J. LORON

Excusé (e)s ayant donné pouvoir :

JL DELPEUCH	à M. FAUVET
JF. PEZARD	à F. MARBACH
V. POULAIN	à MH. BOITIER

Secrétaire de séance : Alain GAILLARD

Délibération N° 2023 – 72 **Séance du 11 OCTOBRE 2023**

FINANCES/AFFAIRES GENERALES - Election d'un nouvel adjoint

VU le CGCT et notamment ses articles L 2122-2, L 2122-7 et L2122-7-2

Vu la délibération N° 2023-71 maintenant le nombre d'adjoints à 8.

Mme la maire procède à un appel à candidature pour le poste de 3ème adjoint auprès des hommes conseillers municipaux en vue de respecter le principe de parité parmi les adjoints.

Jean-François PEZARD propose sa candidature.

Il est procédé à l'élection du 3ème adjoint.

Le vote à bulletin secret a donné les résultats suivants :

Jean-François PEZARD : 16 voix
NULS : 1 voix
BLANCS : 9 voix
Pascal CRANGA : 1

M Jean-François PEZARD ayant obtenu la majorité absolue, est proclamé Adjoint au Maire et immédiatement installé au poste de 3ème Adjoint.

Madame la Maire rappelle que les 8 adjoints au Maire ont en charge les délégations suivantes
1er adjoint au Maire a la charge de la vie quotidienne, du Centre Technique Municipal et du commerce
2ème adjoint au Maire a la charge de la citoyenneté et du service à la population
3ème adjoint au Maire a la charge de la culture
4ème adjoint au Maire a la charge de l'éducation, de la formation, des affaires scolaires et péri-scolaires
5ème adjoint au Maire a la charge des finances et de la mutualisation
6ème adjoint au Maire a la charge des affaires sociales et des séniors ainsi que tout affaire concernant le CCAS
7ème Adjoint au Maire a la charge du patrimoine, de la communication, des relations extérieures et du mécénat
8ème adjoint au Maire a la charge de l'environnement et la transition écologique

Fait et délibéré, les jour, mois et an susdits

La/Le/Les Secrétaire (s) de séance

Mme la Maire
Marie FAUVET

Certifié exécutoire pour avoir été reçu
à la Préfecture le 16/10/2023
Publié sur le site de la Mairie le :
17/10/2023
Réf : 071-217101377-20231011-DEL 2023-72-DE
Retiré le

DÉPARTEMENT
SAONE & LOIRE

ARRONDISSEMENT
MACON

Effectif légal du conseil municipal
27

Nombre de conseillers en exercice
27

COMMUNE :
CLUNY

Toutes communes

Élection d'un adjoint au scrutin uninominal

PROCÈS-VERBAL

DE L'ÉLECTION D'UN ADJOINT

L'an deux mille vingt trois, le onze du mois de OCTOBRE à ..... heures ..... minutes, en application des articles L. 2121-7 et L. 2122-8 du code général des collectivités territoriales (CGCT), s'est réuni le conseil municipal de la commune de CLUNY

Étaient présents les conseillers municipaux suivants :

Marie FAUVET - Alain GAILLARD - Frédérique MARBACH - Marie Hélène BOITIER - Claude GRIVET - Elisabeth LEMOINE - Alain VUE - Anne Marie ROBERT - Catherine NEVE - Margarites - Pascal CRANGA - Régine GEOFFROY - Danièle FRANTZ - Anne COMPAROT - Nicolas MARCO - Brigitte ORJEBIN - Jacques CHEVALIER - Jean François DEMONGEOT - Colette RENARD - Bernard RONON - Hélène BOITIER - Paul GALLANI - Bernard ROUSSE - Jacques LORON

Absents[1] :
Jean Luc DELPEUCH (procuration Marie FAUVET) - Jean François REZARD (procuration Frédérique MARBACH) - Vincent PONLAIN (Marie Hélène BOITIER)

[1] Préciser s'ils sont excusés.

.....

.....

.....

.....

1.1. Règles applicables

M Mme Marie FAUVET maire (ou son remplaçant en application de l'article L. 2122-17 du CGCT) a ouvert la séance. Il a procédé à l'appel nominal des membres du conseil, a dénombré ..... conseillers présents et constaté que la condition de quorum posée à l'article L. 2121-17 du CGCT était remplie[2].

Il a ensuite invité le conseil municipal à procéder à l'élection d'un adjoint. Il a rappelé que, lorsque l'élection d'un adjoint se déroule au scrutin uninominal, celui-ci est élu au scrutin secret et à la majorité absolue parmi les membres du conseil municipal. Si, après deux tours de scrutin, aucun candidat n'a obtenu la majorité absolue, il est procédé à un troisième tour de scrutin et l'élection a lieu à la majorité relative. En cas d'égalité de suffrages, le plus âgé est déclaré élu (L. 2122-4, L. 2122-7, L. 2122-7-1 et L. 2122-7-2 du CGCT).

M Alain GAINARD a été désigné(e) en qualité de secrétaire par le conseil municipal (art. L. 2121-15 du CGCT).

1.2. Constitution du bureau

Le conseil municipal a désigné deux assesseurs au moins : Mme Frédérique MARBACH, Mme Marie Hélène BOITIER

1.3. Déroulement de chaque tour de scrutin

Chaque conseiller municipal, à l'appel de son nom, s'est approché de la table de vote. Il a fait constater au président qu'il n'était porteur que d'une seule enveloppe du modèle uniforme fourni par la mairie. Le président l'a constaté, sans toucher l'enveloppe que le conseiller municipal a déposée lui-même dans l'urne ou le réceptacle prévu à cet effet. Le nombre des conseillers qui n'ont pas souhaité prendre part au vote, à l'appel de leur nom, a été enregistré.

Après le vote du dernier conseiller, il a été immédiatement procédé au dépouillement des bulletins de vote. Les bulletins et enveloppes déclarés nuls par le bureau en application de l'article L. 66 du code électoral ont été sans exception signés par les membres du bureau et annexés au procès-verbal avec mention de la cause de leur annexion. Ces bulletins et enveloppes ont été annexés les premiers avec leurs enveloppes, les secondes avec leurs bulletins, le tout placé dans une enveloppe close jointe au procès-verbal portant l'indication du scrutin concerné. Il en va de même pour les bulletins blancs qui sont décomptés séparément et annexés au procès-verbal. Ils n'entrent pas en compte pour la détermination des suffrages exprimés, mais il en est fait spécialement mention dans les résultats des scrutins. Une enveloppe ne contenant aucun bulletin est assimilée à un bulletin blanc (article L. 65 du code électoral).

Lorsque l'élection n'a pas été acquise lors d'un des deux premiers tours de scrutin, il a été procédé à un nouveau tour de scrutin.

1.4. Résultats du premier tour de scrutin

a. Nombre de conseillers présents à l'appel n'ayant pas pris part au vote ..... 0 .....

b. Nombre de votants (enveloppes déposées) ..... 27 .....

[2] Majorité des membres en exercice du conseil municipal ou nouvelle convocation sans condition de quorum.

c. Nombre de suffrages déclarés nuls par le bureau (art. L. 66 du code électoral) ....1....

d. Nombre de suffrages blancs (art. L. 65 du code électoral) ....9....

e. Nombre de suffrages exprimés [b – c – d] ....17....

f. Majorité absolue [3] ....14....

INDIQUER LES NOM ET PRÉNOM DES CANDIDATS (dans l'ordre alphabétique)	NOMBRE DE SUFFRAGES OBTENUS	
	En chiffres	En toutes lettres

1.5. Résultats du deuxième tour de scrutin [4]

a. Nombre de conseillers présents à l'appel n'ayant pas pris part au vote....

b. Nombre de votants (enveloppes déposées) ....

c. Nombre de suffrages déclarés nuls par le bureau (art. L. 66 du code électoral)....

d. Nombre de suffrages blancs (art. L. 65 du code électoral)....

e. Nombre de suffrages exprimés [b – c – d] ....

f. Majorité absolue [3] ....

INDIQUER LES NOM ET PRÉNOM DES CANDIDATS (dans l'ordre alphabétique)	NOMBRE DE SUFFRAGES OBTENUS	
	En chiffres	En toutes lettres

1.6. Résultats du troisième tour de scrutin [5]

a. Nombre de conseillers présents à l'appel n'ayant pas pris part au vote....

[3] La majorité absolue est égale, si le nombre de suffrages exprimés est pair, à la moitié plus un des suffrages exprimés ou, si le nombre des suffrages exprimés est impair, à la moitié du nombre pair immédiatement supérieur.

[4] Ne pas remplir les 1.5 et 1.6 si l'élection a été acquise au premier tour.

[5] Ne pas remplir le 1.6 si l'élection a été acquise au deuxième tour.

b. Nombre de votants (enveloppes déposées) .....

c. Nombre de suffrages déclarés nuls par le bureau (art. L. 66 du code électoral) .....

d. Nombre de suffrages blancs (art. L. 65 du code électoral) .....

e. Nombre de suffrages exprimés [b – c – d] .....

INDIQUER LES NOM ET PRÉNOM DES CANDIDATS (dans l'ordre alphabétique)	NOMBRE DE SUFFRAGES OBTENUS	
	En chiffres	En toutes lettres
Jean François PEZARD	16	Seize
Pascal GRANGIA	1	un

1.7. Proclamation de l'élection de l'adjoint

M Jean François PEZARD a été proclamé(e) adjoint et a été immédiatement installé(e).

2. Observations et réclamations [6]

[6] Si les observations et réclamations sont trop longues pour être consignées dans cet espace, elles sont rédigées sur une feuille annexe, signée et paraphée par les membres du bureau, qui est jointe au procès-verbal. Mention de cette annexion est faite au bas du paragraphe « Observations et réclamations ».

.....

.....

.....

3. Clôture du procès-verbal

Le présent procès-verbal, dressé et clos, le , 11/10/2023 à .....vingt..... heures, ...douze..... minutes, en double exemplaire [7] a été, après lecture, signé par le maire (ou son remplaçant), les assesseurs et le secrétaire.

Le maire (ou son remplaçant),	*Les assesseurs,*	*Le secrétaire,*
M. FAUVET	F MARBACH	A GAILLARD
	Mh BOITIER	

[7] Le premier exemplaire du procès-verbal est conservé au secrétariat de la mairie avec un exemplaire de la feuille de proclamation. Le second exemplaire doit être aussitôt transmis, avec toutes les autres pièces annexées, au représentant de l'État.

DEPARTEMENT
SAÔNE-et-LOIRE

ARRONDISSEMENT MACON

CANTON CLUNY

COMMUNE DE CLUNY

Nombre de conseillers municipaux en exercice
≺27≻

Nombre de Conseillers présents à la séance
≺24≻

Date de la convocation
≺04.10.2023≻

Date de publication
≺17.10.2023≻

Extrait du Registre des DELIBERATIONS du Conseil Municipal de la Commune de CLUNY

==========

L'an deux mille vingt-trois, le ONZE du mois d'OCTOBRE, le Conseil municipal de la Commune de CLUNY s'est réuni au lieu ordinaire de ses séances, sous la Présidence de Madame Marie FAUVET, Maire.

Etaient présents :

M. FAUVET, A. GAILLARD, F. MARBACH, MH. BOITIER, C. GRILLET, E. LEMONON, A. VUE, AM ROBERT, C. NEVE, H. HES, P. CRANGA, R. GEOFFROY, D. FRANTZ, A. COMPAROT, N. MARKO, B. ORJEBIN, J. CHEVALIER, JF. DEMONGEOT, C. ROLLAND, B. ROULON, H. BOITTIN, P.GALLAND, B. ROUSSE J. LORON

Excusé (e)s ayant donné pouvoir :

JL DELPEUCH	à M. FAUVET
JF. PEZARD	à F. MARBACH
V. POULAIN	à MH. BOITIER

Secrétaire de séance : Alain GAILLARD

Délibération N° 2023 – 73

Séance du 11 OCTOBRE 2023

FINANCES/AFFAIRES GENERALES - Indemnités de fonctions des élus – modification de la délibération 2022-77 du 09/11/2022.

Vu les articles L.2123-20 à L. 2123-24-1 du Code Général des Collectivités Territoriales (CGCT),

Vu l'article L. 2123-20 du CGCT qui fixe les taux maximums des indemnités de fonction des maires, adjoints et conseillers municipaux,

Vu les délibérations n °2020-33 du 10/07/2020, 2020-63 du 21/10/2020, 2022-35 du 01/06/2022 et 2022-77 du 9/11/2022 relatives aux indemnités de fonctions de Mme la Maire, des Adjoints et Conseillers délégués

Vu la demande de M Delpeuch de ne pas percevoir d'indemnité de fonctions des élus

Vu la délibération N° 2023-71 relative à la détermination du nombre d'adjoints au Maire et fixant l'ordre du tableau

Vu la délibération N° 2023-72 désignant M JF PEZARD 3ème Adjoint

Considérant qu'il appartient au conseil municipal de voter, dans les conditions fixées par la loi, les indemnités de fonction versées aux élus municipaux étant entendu que les crédits sont inscrits au budget de la commune.

Considérant que pour une commune de 5098 habitants (nb habitants au dernier recensement et 4830 population municipale), le taux maximal de l'indemnité du Maire en pourcentage de l'indice brut terminal de l'échelle indiciaire de la fonction publique ne peut dépasser 55% et 22% pour les adjoints et conseillers municipaux titulaires d'une délégation de fonction.

Considérant que la commune est chef-lieu de canton, les indemnités réellement octroyées pourront être majorées de 15% en application des articles L 2123-22 et R 2123-23 du CGCT.

Ce point a été présentée à la Commission Finances/ Affaires Générales réunie le 4 Octobre 2023.

Le Conseil municipal décide, par 20 voix « POUR » et 7 « ABSTENTIONS »

- ***d'approuver le montant des indemnités de fonction du Maire ainsi que des adjoints et conseillers titulaires d'une délégation, en maintenant les taux suivants***
- ***de maintenir l'indemnité de chef-lieu de canton qui fera l'objet d'une autre délibération***
- ***de mettre à jour le tableau nominatif ci-annexé***

Article 1 : l'enveloppe maximale globale d'indemnités est fixée à 9438.48 € (indemnité maximale du Maire : 2 247.26 € - totale des indemnités maximales des adjoints ayant délégation : 8 X 898.90 €)

Le montant des indemnités pour l'exercice effectif des fonctions du Maire, des adjoints et des conseillers municipaux est fixé comme suit :

- Maire : 55% de l'indice de traitement brut terminal de la fonction publique
- Adjoints et conseillers délégués: 17.6% de l'indice de traitement brut terminal de la fonction publique

Article 2 : l'indemnité de chef-lieu fait l'objet d'une autre délibération

Article 3 : les crédits nécessaires sont inscrits au budget communal

Article 4 : la présente délibération sera transmise au représentant de l'Etat

Fait et délibéré, les jour, mois et an susdits

La/Le/Les Secrétaire (s) de séance

Mme la Maire
Marie FAUVET

Certifié exécutoire pour avoir été reçu
à la Préfecture le 16/10/2023
Publié sur le site de la Mairie le :
17/10/2023
Réf : 071-217101377-20231011-DEL
2023-73-DE
Retiré le

COMMUNE DE CLUNY

TABLEAU RECAPITULATIF DES INDEMNITES ANNEXEES A LA DELIBERATION

N° 2023-73 du 11 OCTOBRE 2023

(article L 2123-20-1 du CGCT)

POPULATION (article L 2123-23 du CGCT) : 5098 habitants

Les sommes indiquées ci-dessous sont données au regard de la valeur du point au 01/09/2023. En cas d'évolution de la valeur du point, ces sommes seront mises à jour en application des taux indiqués dans la délibération sans nouvelle délibération.

I MONTANT DE L'ENVELOPPE MAXIMALE GLOBALE 9 438.48€

Soit :

Indemnité maximale du Maire (montants bruts au 01/09/2023) : 2 247.26€

Base : de 3 500 à 9 999 habitants : 2 247.26 €

Total des indemnités maximales des adjoints ayant délégation : 7 191.22€

Base : de 3 500 à 9 999 habitants : 898.90 € (22%) X 8 = 7 191.22€

II MONTANT DE L'ENVELOPPE ALLOUEE 9 438.48€

Soit :

Indemnité allouée au Maire (montants bruts au 01/07/2022) : 2 247.25€

Base : de 3 500 à 9 999 habitants : 2 247.25 €

Indemnités allouées aux adjoints ayant délégation : 5033.86€

Base : de 3 500 à 9 999 habitants : 719.12 (17.6%) € X 7 = 5033.86€

Indemnités allouées aux conseillers n'ayant pas délégation 2 157.37€

Base : de 3 500 à 9 999 habitants : 719.12 (17.6%) € X 3 = 2 157.37€

II INDEMNITES ALLOUEES

A. Maire

Bénéficiaire	% maximal de l'indemnité	Montant brut correspondant	Indemnité allouée en %	Montant brut correspondant
Marie FAUVET	55%	2 247.25€	**55%**	**2 247,25€**

B. Adjoints au maire avec délégation (article 2123-24 du CGCT)

Bénéficiaire	% maximal de l'indemnité	Montant brut correspondant	Indemnité allouée en %	Montant brut correspondant
A GAILLARD	22%	898.90€	**17.6%**	**719.12€**
F MARBACH	22%	898.90€	**17.6%**	**719.12€**
JF PEZARD	22%	898.90€	**17.6%**	**719.12€**
MH BOITIER	22%	898.90€	**17.6%**	**719.12€**
C GRILLET	22%	898.90€	**17.6%**	**719.12€**
E LEMONON	22%	898.90€	**17.6%**	**719.12€**
JL DELPEUCH	22%	898.90€	**0%**	**0€**
A VUE	22%	898.90€	**17.6%**	**719.12€**

C. Conseillers ayant reçus délégation (article 2123-24 du CGCT)

Bénéficiaire	% maximal de l'indemnité	Montant brut correspondant	Indemnité allouée en %	Montant brut correspondant
C NEVE	22%	898.90€	**17.6%**	**719.12€**
AM ROBERT	22%	898.90€	**17.6%**	**719.12€**
H HES	22%	898.90€	**17.6%**	**719.12€**

DEPARTEMENT
SAÔNE-et-LOIRE

ARRONDISSEMENT MACON

CANTON CLUNY

COMMUNE DE CLUNY

Nombre de conseillers municipaux en exercice
≺27≻

Nombre de Conseillers présents à la séance
≺24≻

Date de la convocation
≺04.10.2023≻

Date de publication
≺17.10.2023≻

Extrait du Registre des DELIBERATIONS du Conseil Municipal de la Commune de CLUNY

==========

L'an deux mille vingt-trois, le ONZE du mois d'OCTOBRE, le Conseil municipal de la Commune de CLUNY s'est réuni au lieu ordinaire de ses séances, sous la Présidence de Madame Marie FAUVET, Maire.

Etaient présents :

M. FAUVET, A. GAILLARD, F. MARBACH, MH. BOITIER, C. GRILLET, E. LEMONON, A. VUE, AM ROBERT, C. NEVE, H. HES, P. CRANGA, R. GEOFFROY, D. FRANTZ, A. COMPAROT, N. MARKO, B. ORJEBIN, J. CHEVALIER, JF. DEMONGEOT, C. ROLLAND, B. ROULON, H. BOITTIN, P.GALLAND, B. ROUSSE J. LORON

Excusé (e)s ayant donné pouvoir :

JL DELPEUCH	à M. FAUVET
JF. PEZARD	à F. MARBACH
V. POULAIN	à MH. BOITIER

Secrétaire de séance : Alain GAILLARD

Délibération N° 2023 – 74 **Séance du 11 OCTOBRE 2023**

FINANCES/AFFAIRES GENERALES - Indemnités de fonctions aux élus – majoration de 15 % au titre de Ville Chef-lieu de canton

Vu les articles L.2123-20 à L. 2123-24-1 du Code Général des Collectivités Territoriales (CGCT),

Vu l'article L. 2123-20 du CGCT qui fixe les taux maximums des indemnités de fonction des maires, adjoints et conseillers municipaux,

Vu les délibérations n°2020-33 du 10/07/2020, 2020-63 du 21/10/2020, 2022-55 du 01/06/2022, 2022-77 du 9/11/2022 et 2023-73 du 11/10/2023 relatives aux indemnités de fonctions de Mme la Maire, des Adjoints et Conseillers délégués

Vu les délibérations n°2023-64 du 21/10/2020, 2022-56 du 01/06/2022 et 2022-77 du 9 novembre 2022 relatives à la majoration de 15% au titre de ville chef-lieu de Canton

Considérant le décès de M Borzycki, adjoint à la culture et au patrimoine,

Considérant qu'il appartient au conseil municipal de déterminer les taux des indemnités des élus locaux pour l'exercice de leurs fonctions, dans la limite des taux maximum fixés par la loi,

Considérant que pour une commune de 5098 habitants (nb habitants au dernier recensement et 4830 population municipale), le taux maximal de l'indemnité du Maire en pourcentage de l'indice brut terminal de l'échelle indiciaire de la fonction publique ne peut dépasser 55% et 22% pour les adjoints et conseillers municipaux titulaires d'une délégation de fonction ,

Considérant que la commune est chef-lieu de canton, les indemnités réellement octroyées peuvent être majorées de 15% en application des articles L 2123-22 et R 2123-23 du CGCT,

Ce rapport a été présenté à la Commission Finances et Affaires Générales réunie le 4 Octobre 2023.

Le Conseil municipal décide, par 19 voix « POUR » et 8 « CONTRE »

avec effet à la date exécutoire de la délibération, d'approuver les indemnités de fonction aux élus majorée de 15% au titre de Ville Chef-lieu de Canton selon le tableau ci-annexé

Article 1 : d'octroyer la majoration de 15% au titre de chef-lieu de canton aux adjoints dont les délégations et responsabilités justifient un investissement plus poussé dans les affaires communales compte tenu des enjeux présents et à venir à savoir : le 1er adjoint à la vie quotidienne, aux services techniques et aux commerces, le 5ème adjoint aux finances.

Article 3 : d'inscrire les crédits nécessaires au budget communal.

Article 4 : de transmettre au représentant de l'Etat la présente délibération et le tableau annexé

Fait et délibéré, les jour, mois et an susdits

La/Le/Les Secrétaire (s) de séance

Mme la Maire
Marie FAUVET

Certifié exécutoire pour avoir été reçu
à la Préfecture le 16/10/2023
Publié sur le site de la Mairie le :
17/10/2023
Réf : 071-217101377-20231011-DEL
2023-74-DE
Retiré le

COMMUNE DE CLUNY

TABLEAU RECAPITULATIF DES INDEMNITES ANNEXEES A LA DELIBERATION

N° 2023-74 du 11 octobre 2023

(article L 2123-20-1 du CGCT)

I INDEMNITES ALLOUEES AVEC LES MAJORATIONS CHEF LIEU DE CANTON

A. Maire

Bénéficiaire	% maximal de l'indemnité	Montant brut correspondant	Indemnité allouée en %	Montant brut correspondant
Marie FAUVET	55%	2 247.25€	**55%**	**2 247,25€**

B. Adjoints au maire avec délégation (article 2123-24 du CGCT)

Bénéficiaire	% maximal de l'indemnité	Montant brut correspondant	Indemnité allouée en %	Montant brut correspondant	Montant brut majoré de 15%
A GAILLARD	22%	898.89€	**17.6%**	**719.12€**	**826.99€**
F MARBACH	22%	898.89€	**17.6%**	**719.12€**	
JF PEZARD	22%	898.89€	**17.6%**	**719.12€**	
MH BOITIER	22%	898.89€	**17.6%**	**719.12€**	
C GRILLET	22%	898.89€	**17.6%**	**719.12€**	**826.99€**
E LEMONON	22%	898.89€	**17.6%**	**719.12€**	
J DELPEUCH	22%	898.89€	**0%**	**0€**	
A VUE	22%	898.89€	**17.6%**	**719.12€**	

C. Conseillers ayant reçus délégation (article 2123-24 du CGCT)

Bénéficiaire	% maximal de l'indemnité	Montant brut correspondant	Indemnité allouée en %	Montant brut correspondant	Montant brut majoré de 15%
C NEVE	22%	898.89€	**17.6%**	**719.12€**	
AM ROBERT	22%	898.89€	**17.6%**	**719.12€**	
H HES	22%	898.89€	**17.6%**	**719.12€**	

DEPARTEMENT
SAÔNE-et-LOIRE

ARRONDISSEMENT MACON

CANTON CLUNY

COMMUNE DE CLUNY

Nombre de conseillers municipaux en exercice
≺27≻

Nombre de Conseillers présents à la séance
≺24≻

Date de la convocation
≺04.10.2023≻

Date de publication
≺17.10.2023≻

Extrait du Registre des DELIBERATIONS du Conseil Municipal de la Commune de CLUNY

==========

L'an deux mille vingt-trois, le ONZE du mois d'OCTOBRE, le Conseil municipal de la Commune de CLUNY s'est réuni au lieu ordinaire de ses séances, sous la Présidence de Madame Marie FAUVET, Maire.

Etaient présents :

M. FAUVET, A. GAILLARD, F. MARBACH, MH. BOITIER, C. GRILLET, E. LEMONON, A. VUE, AM ROBERT, C. NEVE, H. HES, P. CRANGA, R. GEOFFROY, D. FRANTZ, A. COMPAROT, N. MARKO, B. ORJEBIN, J. CHEVALIER, JF. DEMONGEOT, C. ROLLAND, B. ROULON, H. BOITTIN, P.GALLAND, B. ROUSSE J. LORON

Excusé (e)s ayant donné pouvoir :

JL DELPEUCH	à M. FAUVET
JF. PEZARD	à F. MARBACH
V. POULAIN	à MH. BOITIER

Secrétaire de séance : Alain GAILLARD

Délibération N° 2023 – 75 **Séance du 11 OCTOBRE 2023**

FINANCES/AFFAIRES GENERALES - Représentation de la commune auprès de différents organismes – modification de la délibération 2023-43 du 06/07/2023

Mme la Maire informe l'assemblée que suite au décès de M BORZYCKI et au courrier en date du 31/08/2023 de M AUBOEUF nous faisant part de sa démission, remplacé par Mme ORJEBIN, il convient de procéder à la modification des représentants de la commune auprès de différents organismes.

Ce rapport a été présenté à la commission FINANCES/AFFAIRES GENERALES du 4 Octobre 2023.

Compte tenu de ce changement,

Le Conseil municipal décide, par 21 voix « POUR » et 6 « ABSTENTIONS » de procéder à la mise à jour des représentants de la ville dans différents organismes.

Délégués représentant la municipalité	Nombre	TITULAIRES & SUPPLEANTS
Conseil de surveillance Hôpital Local de Cluny	1 titulaire 1 suppléant	Marie FAUVET Anne Marie ROBERT
FEDERATION DES SITES CLUNISIENS	1 titulaire 1 suppléant	Jean Luc DELPEUCH Marie FAUVET
CITE de CARACTERE **- Délégué et correspondant référent** - **Commission patrimoine** - **Commission animation culture/jeune public** - **Commission communication** - **Commission finances**	5 titulaires	Aucune représentation
C.C.A.S. Organisme paritaire Associations/Elus. Les Associations qui doivent être représentées sont : Les associations de retraités et de personnes âgées, Les associations de personnes handicapées,	8 titulaires	Elisabeth LEMONON Marie Hélène BOITIER Anne COMPAROT Danièle FRANTZ Anne Marie ROBERT Jean François PEZARD Bernard ROUSSE Colette ROLLAND

Les associations œuvrant dans le domaine de l'insertion et de la lutte contre les exclusions ,l'UDAF (Familles) **Mme la maire est la Présidente de droit.**		
Conseil de Centre de l'ENSAM	1 titulaire 1 suppléant	Marie Hélène BOITIER Alain GAILLARD
Conseil Administration LYCEE	2 titulaires 2 suppléants	Marie-Hélène BOITIER – Régine GEOFFROY Frédérique MARBACH – Colette ROLLAND
Commission permanente LYCEE	1 titulaire	Marie Hélène BOITIER
Conseil Administration COLLEGE	1 titulaire 1 suppléant	Marie Hélène BOITIER Anne Marie ROBERT
Ecole Publique de Cluny	1 titulaire	Marie-Hélène BOITIER
EPIC Office de Tourisme du Clunisois	1 titulaire 1 suppléant	Pascal CRANGA Catherine NEVE
Syndicat d'Electrification (SYDESL)	1 titulaire 1 suppléant	Haggaï HES Catherine NEVE
Syndicat d'Etudes pour l'Aménagement du Bassin Versant de la Grosne (SMAG)	1 titulaire 1 suppléant	Vincent POULAIN Paul GALLAND
SYDRO	2 titulaires 2 suppléants	Haggaï HES - Nicolas MARKO Bernard ROULON - Aline VUE
SPANC	1 titulaire 1 suppléant	Nicolas MARKO Paul GALLAND
CENTRE DEPARTEMENTAL DE LECTURE PUBLIQUE	1 titulaire	Jean François PEZARD
CISPD (COORDINATEUR)	1 titulaire	Marie-Hélène BOITIER
COMITE D'ENTENTE – ASSOCIATIONS PATRIOTIQUES (COORDINATEUR)	1 titulaire	Frédérique MARBACH
FOIRE DE LA SAINT MARTIN	3 titulaires	Jean Luc DELPEUCH - Alain GAILLARD – H BOITIN
CONCOURS D'ATTELAGE	1 titulaire	Alain GAILLARD
RESEAU VILLE – HOPITAL DU MACONNAIS	1 titulaire 1 suppléant	Elisabeth LEMONON Colette ROLLAND
ASSOCIATION LE PONT	1 titulaire	Anne COMPAROT
CST et Formation Spécialisée du CST (Présidence assurée par Mme la Maire)	4 titulaires 4 suppléants	Marie FAUVET- Alain GAILLARD – Frédérique MARBACH – Paul GALLAND Régine GEOFFROY - Catherine NEVE– Bernard ROULON – Jacques LORON
CNAS	1 titulaire	Elisabeth LEMONON
Association des communes forestières	1 titulaire 1 suppléant	Pascal CRANGA Nicolas MARKO
ARNIA (ex e-Bourgogne Ternum)	1 titulaire 1 suppléant	Claude GRILLET Vincent POULAIN
Correspondant Défense	1 titulaire	Alain GAILLARD
PETR Conseil de Développement	1 titulaire 1 suppléant	Alain GAILLARD Jean Luc DELPEUCH
EQUIVALLEE Assemblée Générale	2 titulaires 2 suppléants	Marie FAUVET – Jean-Luc DELPEUCH Alain GAILLARD – Bernard ROUSSE
Bureau	1 titulaire 1 suppléant	Marie FAUVET Jean-Luc DELPEUCH
SIRTOM	2 titulaires 1 suppléant	Marie FAUVET - Régine GEOFFROY A GAILLARD

SIVOS	1 titulaire 1 suppléant	/ /
AAPA	1 titulaire 1 suppléante	Elisabeth LEMONON Anne-Marie ROBERT
Société des Courses	1 titulaire	Alain GAILLARD
ATD (Agence Technique Départementale)	1 titulaire	Alain GAILLARD
ADT (Agence de Développement Touristique)	1 Titulaire	Pascal CRANGA

Fait et délibéré, les jour, mois et an susdits

La/Le/Les Secrétaire (s) de séance

Mme la Maire
Marie FAUVET

Certifié exécutoire pour avoir été reçu
à la Préfecture le 16/10/2023
Publié sur le site de la Mairie le :
17/10/2023
Réf : 071-217101377-20231011-DEL 2023-75-DE
Retiré le

DEPARTEMENT
SAÔNE-et-LOIRE

ARRONDISSEMENT MACON

CANTON CLUNY

COMMUNE DE CLUNY

Nombre de conseillers municipaux en exercice
≺27≻

Nombre de Conseillers présents à la séance
≺24≻

Date de la convocation
≺04.10.2023≻

Date de publication
≺17.10.2023≻

Extrait du Registre des DELIBERATIONS du Conseil Municipal de la Commune de CLUNY

==========

L'an deux mille vingt-trois, le ONZE du mois d'OCTOBRE, le Conseil municipal de la Commune de CLUNY s'est réuni au lieu ordinaire de ses séances, sous la Présidence de Madame Marie FAUVET, Maire.

Etaient présents :

M. FAUVET, A. GAILLARD, F. MARBACH, MH. BOITIER, C. GRILLET, E. LEMONON, A. VUE, AM ROBERT, C. NEVE, H. HES, P. CRANGA, R. GEOFFROY, D. FRANTZ, A. COMPAROT, N. MARKO, B. ORJEBIN, J. CHEVALIER, JF. DEMONGEOT, C. ROLLAND, B. ROULON, H. BOITTIN, P.GALLAND, B. ROUSSE J. LORON

Excusé (e)s ayant donné pouvoir :

JL DELPEUCH	à M. FAUVET
JF. PEZARD	à F. MARBACH
V. POULAIN	à MH. BOITIER

Secrétaire de séance : Alain GAILLARD

Délibération N° 2023 – 76 **Séance du 11 OCTOBRE 2023**

FINANCES/AFFAIRES GENERALES - Commissions municipales – modification de la délibération N° 2022-90 du 14/12/2022

M FAUVET, Maire rappelle à l'assemblée que lors de la séance du 14 décembre 2022, le conseil municipal a procédé à la modification de la composition des commissions comme suit :

- Finances et affaires générales (12 membres soit 7 de la majorité et 5 de la minorité)
- Vie quotidienne – CTM – commerce – (10 membres soit 7 de la majorité et 3 de la minorité)
- Culture et patrimoine (8 membres soit 6 de la majorité et 2 de la minorité)
- Urbanisme – voirie (11 membres soit 7 de la majorité et 4 de la minorité)
- Affaires sociales – santé – séniors (10 membres soit 6 de la majorité et 4 de la minorité)
- Education – formation – affaires scolaire et périscolaire (8 membres soit 4 de la majorité et 4 de la minorité)
- Communication – relations extérieures (10 membres soit 8 de la majorité et 2 de la minorité)
- Vie associative et gestion des salles (9 membres soit 6 de la majorité et 3 de la minorité)
- Citoyenneté – service à la population (10 membres soit 7 de la majorité et 3 de la minorité)
- Environnement – transition écologique (9 membres soit 7 de la majorité et 2 de la minorité)

Suite au décès de M BORZYCKI,

Suite à la démission de M AUBOEUF remplacé par Mme Brigitte ORJEBIN en tant que conseillère municipale,

Considérant la nécessité de revoir la composition des commissions pour la bonne marche de l'administration et pour maintenir l'équilibre initial entre représentants de la majorité et représentants de l'opposition.

Ce rapport a été présenté à la commission FINANCES/AFFAIRES GENERALES du 4 Octobre 2023.

Le Conseil municipal décide, par 21 voix « POUR » et 6 « ABSTENTIONS » de modifier la composition des commissions municipales de la manière suivante :

Finances et Affaires Générales	*Majorité :* *Minorité*	Claude GRILLET – Marie Hélène BOITIER - Elisabeth LEMONON - Jean Luc DELPEUCH — Haggai HES - Catherine NEVE – Régine GEOFFROY Jacques CHEVALIER - Bernard ROULON – Paul GALLAND – Jacques LORON– Jean François DEMONGEOT
Vie quotidienne – CTM - Commerce	*Majorité* *Minorité*	Alain GAILLARD – Frédérique MARBACH – Marie-Hélène BOITIER - Elisabeth LEMONON – Catherine NEVE – Haggai HES – Régine GEOFFROY Héléna BOITTIN– Paul GALLAND – Jacques LORON
Culture - Patrimoine	*Majorité* *Minorité*	Jean François PEZARD –Jean-Luc DELPEUCH - Frédérique MARBACH —Marie Hélène BOITIER - Pascal CRANGA –Vincent POULAIN – Brigitte ORJEBIN Jean François DEMONGEOT– Bernard ROUSSE
Urbanisme - voirie	*Majorité* *Minorité*	Catherine NEVE – Alain GAILLARD – Frédérique MARBACH - Claude GRILLET – Jean Luc DELPEUCH – Anne COMPAROT – Nicolas MARKO Jean François DEMONGEOT – Bernard ROULON – Paul GALLAND – Bernard ROUSSE
Affaires sociales – santé - séniors	*Majorité* *Minorité*	Elisabeth LEMONON – Marie Hélène BOITIER – Jean-Luc DELPEUCH – Anne Marie ROBERT – Danièle FRANTZ – Frédérique MARBACH Colette ROLLAND – Bernard ROUSSE – Jacques LORON – Héléna BOITTIN
Education – formation – affaires scolaire et péri scolaire	*Majorité* *Minorité*	Marie Hélène BOITIER – Catherine NEVE - Elisabeth LEMONON – Jean François PEZARD Colette ROLLAND – Bernard ROUSSE – Jacques LORON – Héléna BOITTIN
Communication – relations extérieures – Mécénat	*Majorité* *Minorité*	Jean Luc DELPEUCH – Frédérique MARBACH – Claude GRILLET – Catherine NEVE – Régine GEOFFROY - Nicolas MARKO – Anne COMPAROT Paul GALLAND – Jacques CHEVALIER
Vie associative et gestion des salles	*Majorité* *Minorité*	Anne Marie ROBERT - Jean François PEZARD - Marie Hélène BOITIER – Jean Luc DELPEUCH – Anne COMPAROT – Elisabeth LEMONON Paul GALLAND – Jacques CHEVALIER – Héléna BOITTIN
Citoyenneté – service à la population	*Majorité* *Minorité*	Frédérique MARBACH – Marie Hélène BOITIER – Jean Luc DELPEUCH – Régine GEOFFROY – Danièle FRANTZ – Anne COMPAROT- Anne Marie ROBERT Colette ROLLAND– Bernard ROUSSE – Jacques LORON
Environnement – transition écologique	*Majorité* *Minorité*	Haggai HES – Aline VUE – Régine GEOFFROY – Danièle FRANTZ – Vincent POULAIN – Nicolas MARKO – Catherine NEVE Jean François DEMONGEOT – Paul GALLAND

Fait et délibéré, les jour, mois et an susdits

La/Le/Les Secrétaire (s) de séance

Mme la Maire
Marie FAUVET

Certifié exécutoire pour avoir été reçu
à la Préfecture le 16/10/2023
Publié sur le site de la Mairie le :
17/10/2023
Réf : 071-217101377-20231011-DEL
2023-76-DE
Retiré le

DEPARTEMENT
SAÔNE-et-LOIRE

ARRONDISSEMENT MACON

CANTON CLUNY

COMMUNE DE CLUNY

Nombre de conseillers municipaux en exercice
≺27≻

Nombre de Conseillers présents à la séance
≺24≻

Date de la convocation
≺04.10.2023≻

Date de publication
≺17.10.2023≻

Extrait du Registre des DELIBERATIONS du Conseil Municipal de la Commune de CLUNY

==========

L'an deux mille vingt-trois, le ONZE du mois d'OCTOBRE, le Conseil municipal de la Commune de CLUNY s'est réuni au lieu ordinaire de ses séances, sous la Présidence de Madame Marie FAUVET, Maire.

Etaient présents :

M. FAUVET, A. GAILLARD, F. MARBACH, MH. BOITIER, C. GRILLET, E. LEMONON, A. VUE, AM ROBERT, C. NEVE, H. HES, P. CRANGA, R. GEOFFROY, D. FRANTZ, A. COMPAROT, N. MARKO, B. ORJEBIN, J. CHEVALIER, JF. DEMONGEOT, C. ROLLAND, B. ROULON, H. BOITTIN, P.GALLAND, B. ROUSSE J. LORON

Excusé (e)s ayant donné pouvoir :

JL DELPEUCH	à M. FAUVET
JF. PEZARD	à F. MARBACH
V. POULAIN	à MH. BOITIER

Secrétaire de séance : Alain GAILLARD

Délibération N° 2023 – 77 **Séance du 11 OCTOBRE 2023**

FINANCES/AFFAIRES GENERALES - Mise à jour de la délibération relative au régime indemnitaire

L'article L.712-1 du Code général de la fonction publique, prévoit que « le fonctionnaire a droit, après service fait, à une rémunération comprenant :

1° Le traitement

2° L'indemnité de résidence

3° Le supplément familial de traitement

4° Les primes et indemnités instituées par une disposition législative ou réglementaire. »

Les dispositions de cet article posent le « principe de légalité ». En effet, une collectivité territoriale ou un établissement ne peut octroyer une prime ou une indemnité qu'à la condition expresse qu'elle soit prévue par un texte. Une collectivité ou un établissement ne peut donc pas créer une prime, qui ne serait fondée sur aucun texte de nature législative ou réglementaire.

Toutefois, il existe une exception à ce principe. En effet conformément à l'article L.714-11 du Code général de la fonction publique, le législateur considère que les primes et indemnités instituées par délibération par les collectivités territoriales et leurs établissements avant le 28 janvier 1984 sont des droits acquis, quand bien même ils ne sont pas prévus par un texte.

La prime d'assiduité d'un montant de 150€ versée par la Ville de Cluny sous conditions et créée par la délibération n°2016-117a du 6 décembre 2016 n'étant pas prévue par un texte et ayant été créée après 1984 était illégale . Elle a été supprimée par délibération n°2022-72 du 28 septembre 2022 avec engagement auprès des représentants du personnel de revoir l'enveloppe dédiée au Complément Indemnitaire Annuel (CIA) en 2023 pour éviter une perte de pouvoir d'achat des agents.

Suite aux travaux menés par un groupe de travail issu du comité social territorial (CST) sur l'année 2023, des propositions ont été formulées et adoptées à l'unanimité lors du CST réuni le 19 septembre 2023.

- ✓ Vu le Code Général des Collectivités Territoriales,
- ✓ Vu le Code Général de la Fonction Publique et notamment ses articles L.712-1 et L.714-4 et suivants,
- ✓ Vu le décret n° 91-875 du 6 septembre 1991 modifié pris pour l'application du premier alinéa de l'article 88 de la loi du 26 janvier 1984 ;
- ✓ Vu le décret n° 91-875 du 6 septembre 1991 pris pour l'application du premier alinéa de l'article 88 de la loi n° 84-53 du 26 janvier 1984 portant dispositions statutaires relatives à la fonction publique territoriale,
- ✓ Vu le décret n° 2014-513 du 20 mai 2014 portant création du RIFSEEP dans la Fonction Publique de l'Etat,
- ✓ Vu Le décret n° 2014-1526 du 16 décembre 2014 relatif à l'appréciation de la valeur professionnelle des fonctionnaires territoriaux,
- ✓ Vu l'arrêté ministériel du 27 août 2015 modifié pris pour l'application de l'article 5 du décret n° 2014-513 portant création d'un régime indemnitaire tenant compte des fonctions, des sujétions, de l'expertise et de l'engagement professionnel dans la fonction publique de l'État ;
- ✓ Vu la circulaire du 5 décembre 2014 relative à la mise en œuvre du régime indemnitaire tenant compte des fonctions, des sujétions, de l'expertise et de l'engagement professionnel dans la fonction publique de l'état,
- ✓ Vu la circulaire DGCL / DGFP du 03/04/2017,
- ✓ Vu la délibération n° 2020-91 relative à la mise à jour du régime indemnitaire de la Ville de Cluny,
- ✓ Vu la délibération n°2021-41 relative aux critères de modulation des montants individuels d'IFSE,
- ✓ Vu la délibération n°2022-71 relative à la modification du régime indemnitaire
- ✓ Vu l'avis du Comité Social Territorial en date du 19 septembre 2023,

il **convient de mettre à jour la délibération relative au régime indemnitaire de la façon suivante :**

Pour 2023, le CIA sera composé d'une part socle de 750€ (correspondant à la moitié de la prime annuelle révolue en 2020) et d'une part variable d'un montant maximum de 160€ correspondant à la valeur professionnelle (correspondant à la suppression de la prime d'assiduité).

Dès 2024, la part socle du CIA sera intégrée dans l'IFSE des agents. Le CIA ne comprendra plus que la part variable, conforméent à l'esprit de cette prime.

La part variable sera attribuée en application des critères issus de la grille d'évaluation jointe en annexe et selon les conditions d'éligibilité qui y sont prévus. Cette grille sera complétée chaque année par l'agent et son évaluateur lors de l'entretien professionnel. Pour les agents à temps non complet ou à temps partiel, l'attribution prévue par Mme la Maire sera proratisée en fonction du temps de travail de l'agent.

Ce rapport a été présenté à la commission FINANCES/AFFAIRES GENERALES du 4 Octobre 2023.

Le Conseil Municipal décide, à « L'UNANIMITE »

- ***d'approuver la mise à jour du régime indemnitaire,***
- ***de valider la grille d'évaluation et les conditions d'éligibilité prévues dans l'annexe au CIA,***
- ***de charger Mme la Maire de procéder aux attributions individuelles par arrêté,***
- ***d'autoriser le versement du CIA au mois de décembre de chaque année après les résultats de l'entretien professionnel.***

Pour les agents à temps non complet ou à temps partiel, l'attribution prévue par le maire sera proratisée en fonction du temps de travail de l'agent,

Fait et délibéré, les jour, mois et an susdits

La/Le/Les Secrétaire (s) de séance

Mme la Maire
Marie FAUVET

Certifié exécutoire pour avoir été reçu
à la Préfecture le 16/10/2023
Publié sur le site de la Mairie le :
17/10/2023
Réf : 071-217101377-20231011-DEL
2023-77-DE
Retiré le

CRITERES D'EVALUATION POUR L'ATTRIBUTION DE LA PART C.I.A

(Complément Indemnitaire Annuel)

VILLE DE CLVNY

A – ELIGIBILITE

- Les titulaires, CDI et stagiaires au prorata de leur temps de présence
- Les contractuels cumulant au moins **1 an de présence** (même en plusieurs contrats notamment pour les agents en discontinu comme pôle scolaire et Cluny Séjour)

B - PRESENTEISME

- Non versement du CIA au-delà de 30 jours calendaires d'absence (entre 01/11/n-1 et 31/10/n)
- La commission d'harmonisation peut annuler cette disposition d'exclusion au cas par cas pour prendre en compte les circonstances individuelles
- Montant versé au prorata pour les agents arrivés ou partis en cours d'année et remplissant les critères d'éligibilité et d'attribution

C - CRITERES

CRITERES	DEFINITION	Auto-évaluation par l'agent			Evaluation N+1		
		0	1	2	0	1	2
I : ESPRIT D'EQUIPE ET SENS DU COLLECTIF							
Partage, échange, qualité de la collaboration	Partage ses connaissances, transmet ses savoirs, accompagne ses collègues et facilite le travail des autres (rapidité des réponses, transmission des informations, organisation en fonction des autres…)						
Disponibilité et résolution des difficultés	Sait se rendre disponible auprès de l'équipe, répond en cas d'imprévu, cherche des solutions aux difficultés et aux imprévus						
Relationnel	Est attentif à la qualité des relations avec les collègues (bienveillance, politesse, bonne humeur...)						
	Total partie 1						
II : IMPLICATION PERSONNELLE							
Efforts de progression et adaptabilité	Fait évoluer ses méthodes, recherche à améliorer son travail, formule des propositions d'évolution, sait s'adapter au changement						
Organisation personnelle	Organise son travail, gère son temps et anticipe ses échéances						
Conscience professionnelle	Rend compte de son travail, fait part de ses difficultés, de ses erreurs						
Résultats au quotidien	Recherche l'efficacité, la qualité de son travail, prend des initiatives						
Résultats Obtenus	Réalise ses objectifs annuels (sauf cas d'évènements non liés à l'agent)						
	Total partie 2						

Critères additionnels spécifiques aux managers (dès encadrement d'un agent)

CRITERES	DEFINITION	Auto-évaluation par l'agent			Evaluation N+1		
		0	1	2	0	1	2
III : MANAGEMENT							
Encadrement d'équipe	Anime, encadre et développe le collectif						
Gestion des missions	Organise le travail et délègue des tâches de manière adaptée						
Communication au sein de l'équipe	Dialogue, écoute et transmet les informations aux collaborateurs						
	Total partie 3						

TOTAL Général		

BAREMES

Non atteint : 0 Partiellement Atteint : 1 Atteint : 2

Groupe 1 (hors manager) : 8 critères soit un total maximum de 16 points

0 – 6= 0 euros 7-10 = 50 euros 11-13 = 100 euros 14-15 = 150 euros 16 = 160€

Groupe 2 manager : 11 critères soit un total maximum de 22 points

0 – 10= 0 euros 11-14 = 50 euros 15-16 = 100 euros 17-20 = 150 euros 21-22 =160€

Commentaires :

Cas particuliers :

- Agent remplissant les critères d'octroi mais parti avant l'évaluation : Cia avec fiche remplie uniquement par le chef de service
- Agent stagiaire ou titulaire ayant moins de 6 mois d'ancienneté donc ne pouvant être évalué en totalité, la ligne commentaire est essentielle.

DEPARTEMENT
SAÔNE-et-LOIRE

ARRONDISSEMENT MACON

CANTON CLUNY

COMMUNE DE CLUNY

Nombre de conseillers municipaux en exercice
⮜27⮞

Nombre de Conseillers présents à la séance
⮜24⮞

Date de la convocation
⮜04.10.2023⮞

Date de publication
⮜17.10.2023⮞

Extrait du Registre des DELIBERATIONS du Conseil Municipal de la Commune de CLUNY

==========

L'an deux mille vingt-trois, le ONZE du mois d'OCTOBRE, le Conseil municipal de la Commune de CLUNY s'est réuni au lieu ordinaire de ses séances, sous la Présidence de Madame Marie FAUVET, Maire.

Etaient présents :

M. FAUVET, A. GAILLARD, F. MARBACH, MH. BOITIER, C. GRILLET, E. LEMONON, A. VUE, AM ROBERT, C. NEVE, H. HES, P. CRANGA, R. GEOFFROY, D. FRANTZ, A. COMPAROT, N. MARKO, B. ORJEBIN, J. CHEVALIER, JF. DEMONGEOT, C. ROLLAND, B. ROULON, H. BOITTIN, P.GALLAND, B. ROUSSE J. LORON

Excusé (e)s ayant donné pouvoir :

JL DELPEUCH	à M. FAUVET
JF. PEZARD	à F. MARBACH
V. POULAIN	à MH. BOITIER

Secrétaire de séance : Alain GAILLARD

Délibération N° 2023 – 78 **Séance du 11 OCTOBRE 2023**

FINANCES/AFFAIRES GENERALES - Modification du tableau des effectifs

Mme la Maire expose qu'il appartient à l'organe délibérant de la collectivité, sur proposition de l'autorité territoriale, de fixer les effectifs des emplois permanents nécessaires au fonctionnement des services.

Pour suivre les évènements en matière de ressources humaines au sein de notre collectivité, il convient de valider régulièrement les évolutions de poste au sein du tableau des effectifs.

La présente mise à jour du tableau des effectifs vise également à revoir la présentation, notamment en homogénéisant les calculs et en clarifiant la distinction entre contractuels et fonctionnaires.

Plusieurs modifications sont à entériner ce jour :

Suite à la validation en CST le 19 septembre 2023, il convient de supprimer :

- ✓ Les postes ouverts sur plusieurs filières en amont des recrutements
- ✓ Les postes devenus saisonniers par l'évolution des besoins
- ✓ Les postes pour lesquels les agents recrutés ont un grade différent de l'agent qui l'occupait précédemment suite à des départs en retraite
- ✓ Les postes devenus vacants suite à avancement de grade au sein de la collectivité

Suite à la possibilité donnée par le tableau d'avancement annuel, de promouvoir un agent méritant, il a été décidé d'ouvrir un poste de rédacteur principal 2eme classe.

Vu le Code Général des Collectivités Territoriales, notamment ses articles L2313-1, R2313-3, R2313-8,

Vu le Code Général de la Fonction Publique, notamment son article L313-1,

Vu le décret n°91-298 du 20 mars 1991 modifié portant dispositions statutaires applicables aux fonctionnaires territoriaux nommés dans des emplois permanents à temps non complet,

Vu les décrets portant statuts particuliers des cadres d'emplois et organisant les grades s'y rapportant, pris en application de l'article 4 de la loi n°84-53 du 26 janvier 1984,

Vu la validation en CST le 19 septembre 2023,

Vu l'avis favorable de la commission finances du 4 Octobre 2023,

Sur la proposition de Mme la Maire

Le Conseil Municipal, par 21 voix « POUR », 1 « CONTRE » et 5 « ABSTENTIONS »,

Article 1 :
Approuve le tableau des effectifs de la collectivité, annexé à la présente délibération, à compter du 1er Novembre 2023.

Article 2 :
Précise que les précédentes délibérations fixant le tableau des effectifs de la collectivité sont abrogées à compter de l'entrée en vigueur de la présente.

Article 3:

Dit que les crédits nécessaires à la rémunération et aux charges sociales correspondant aux emplois et grades ainsi créés sont inscrits au budget de l'exercice en cours.

Fait et délibéré, les jour, mois et an susdits

La/Le/Les Secrétaire (s) de séance

Mme la Maire
Marie FAUVET

Certifié exécutoire pour avoir été reçu
à la Préfecture le 16/10/2023
Publié sur le site de la Mairie le :
17/10/2023
Réf : 071-217101377-20231011-DEL 2023-78-DE
Retiré le

TABLEAU DES EFFECTIFS DE LA VILLE DE CLUNY: 15-10- 2023

EMPLOIS PERMANENTS: FONCTIONNAIRES

Grade	Cat.	Nb de poste budgétaire	Nb de poste pourvu en ETP	Durée hebdo	Missions et affectation	Postes disponible	suppression de poste	Création de poste
Filière administrative								
DGS	A	1	1	TC	DGS emploi fonctionnel	0	0	0
Directeur	A	1	1	TC	DGS	0	0	0
Attaché principal	A	2	1	TC	Chargé de mission env. et transition écologique	0	0	0
			0,8	TC	Population: chef de service	0,2	**0**	**0**
Attaché			0	TC	RH: chef de service	1	1	0
Rédacteur Principal 1ère classe	B	1	1	TC	DRH	0	0	0
Rédacteur principal 2ème classe	B	1,60	0,00	21h	Accueil/population: agent administratif	0	0	0,6
			0,00	35H	CCAS: remplacement direction	1	1	0
			1	TC	Com: chargé de communication visuelle	0	0	0
Rédacteur	B	3,60	0	TC	Com: chargé de communication visuelle	1	1	0
			0	TC	REMPL CCAS	1	1	0
			0	TC	Finances: chef de service	1	1	0
			1	TC	Assistante Finances-RH	0	0	0
			1	TC	Référent juridique	0	0	**0**
			1	TC	Responsable Hébergement et secrétariat ST	0	0	**0**
			0,60	21h	Accueil/population: agent administratif	0	**0**	**0**
Adjoint administratif principal de 1ère classe	C	8	1	TC	Musée: agent d'accueil	0	0	0
			1	TC	Finances: chef de service	0	0	0
			1	TC	Scol: secrétaire	0	0	0
			0,9	TC	Secrétariat: secrétaire	0,1	0	0
			1	TC	Accueil/état civil/urbanisme: agent d'accueil	0	0	0
			1	TC	Cinéma: chef de service	0	0	0
			0,8	TC	Population: agents accueil Mairie	0,2	0	0
			1	TC	Population: agents accueil Mairie	0	0	0
Adjoint administratif principal de 2ème classe		2,86	0,86	30h	RH: assistante administrative RH	0	0	0
			1	TC	CCAS: agent d'accueil centre social	0	0	0
			0	TC	ACCUEIL Musée: recrutement en cours	1	0	0
			0	TC	Culture: secrétaire:	1	1	0
Adjoint administratif	C	4,00	1,0	TC	CCAS: agent d'accueil Logements Foyers	0,0	0	0
			0,0	TC	ACCUEIL Musée: recrutement en cours	1,0	0	0
			0,0	TC	Culture: secrétaire	1,0	1	0
			1,0	TC	Agent de prévention et de sécurité bâtiments	0,0	0	0
			0,0	TC	Cluny Séjour: agent d'accueil	1,0	1	0
			0,7	TC	Finances: agent administratif	0,3	1	0
			0,0	TC	Culture: secrétaire	1,0	1	0
			0,0	TC	Hébergements: responsable	1,0	1	0
			1,0	TC	Accueil/population: agent administratif	0,0	0	**0**
Total filière administrative		**25,06**	**22,66**			**12,80**	**11**	**0,6**

EMPLOIS PERMANENTS: FONCTIONNAIRES

Grade	Cat.	Nb de poste budgétaire	Nb de poste pourvu en ETP	Durée hebdo	Missions et affectation	Postes disponible	suppression de poste	Création de poste
Filière culturelle								
Bibliothécaire principal	A	6	0	TC	Médiathèque: chef de service	1	1	0
Assistant de conservation du patrimoine 1ere classe	B		1	TC	Assistante de gestion Culture et Patrimoine	0	0	0
Assistant de conservation du patrimoine 2eme classe	B		1	TC	Responsable pôle culturel	0	0	0
Adjoint du patrimoine de 1ère classe	C		1	TC	Médiathèque: agent du patrimoine	0	0	0
Adjoint du patrimoine principal de 2ème classe			1	TC	Musée: agent d'accueil	0	0	0
Adjoint du patrimoine			1	TC	Bibliothèques: responsable des bibliothèques	0	0	0
			1	TC	Musée: agent chargé de l'inventaire, du récolement	0	0	0
Total filière culturelle		**6**	**6**			**1,00**	1	0
Filière animation								
Adjoint d'animation principal de 1ère classe	C	2,6	0,94	33h	Scol:ATSEM	0	**0**	**0**
Adjoint d'animation principal de 2ème classe			1	TC	Scol:chef de service	0	0	0
Adjoint d'animation			0,66	23h	Scol: agent polyvalent	0	0	0
Total filière animation		**2,6**	**2,60**			**0,00**	**0,00**	**0,00**
Filière sociale								
Conseiller socio-éducatif	A	2	1	TC	Bénétin: directeur	0	0	0
Assistant socio-éducatif principal	B		0	TC	REMPL CCAS	1	1	0
Assistant socio-éducatif	B		0	TC	REMPL CCAS	1	1	0
Agent social	C		0	TC	CCAS: animatrice	1	0	0
Total filière sociale		**2**	**1**			**3,00**	**2,00**	**0,00**
Filière police municipale							0	0
Brigadier chef principal	C	2	2	TC	agent de PM	0	0	0
					agent de PM	0	**0**	**0**
Total filière police municipale		**2**	**2**			**0,00**	**0,00**	**0,00**
Total page		**12,60**	**11,60**			**4,00**	**3,00**	**0,00**

EMPLOIS PERMANENTS: FONCTIONNAIRES

Grade	Cat.	Nb de poste budgétaire	Nb de poste pourvu en ETP	Durée hebdo	Missions et affectation	Postes disponible	suppression de poste	Création de poste
Filière technique								
Ingénieur	A	1	0,00	TC	Responsable du CTM	1	0	0
Agent de maîtrise principal	C	2	1,00	TC	CTM: agents polyvalent CTM	0	0	0
			0,00	TC	CTM: agents polyvalent CTM	1	1	0
			1,00	TC	CTM: directeur adjoint CTM	0	0	**0**
Agent de maîtrise	C	4	1,00	TC	CTM: agents en charge de la réservation des salles	0	**0**	**0**
			1,00	TC	CTM: agents polyvalent CTM	0	**0**	**0**
			1,00	TC	CTM/CCAS: agent polyvalent	0	**0**	**0**
			0,00	TC	CTM/Electricien	1	**1**	**0**
			1,00	TC	Culture :Régisseur	0	**0**	**0**
Adjoint technique principal de 1ère classe	C	5	3,00	TC	CTM: agents polyvalent CTM:	1	**0**	0
			1,00	1	Scol: ATSEM	0	0	**0**
Adjoint technique principal de 2ème classe	C	13,38	1,00	TC	PM: ASVP	0	0	0
			0,83	29h	Scol: agent polyvalent	0	0	0
			1,00	TC	Entretien: agent d'entretien	0	0	0
			0,81	28h43	Entretien:agent d'entretien	0	0	0
			1,00	TC	Musée: agent d'accueil	0	0	0
			1,00	34h	CCAS: veilleur de nuit	0	0	0
			1,00	TC	CCAS: veilleur de nuit	0	0	**0**
			3,00	TC	CTM: agent polyvalent CTM	3	0	0
			0,74	26h	Entretien agent d'entretien	0	0	0
Adjoint technique	C	20,74	6,00	TC	CTM: agents polyvalent CTM:	1	0	0
			0,86	30	CCAS : agent polyvalent	0	0	0
			1,00	TC	Scol: ATSEM	0	0	0
			0,94	33h	Scol: ATSEM	0	0	0
			0,74	26H	CTM: agent entretien	0	0	0
			0,86	30h02	Scol: agent polyvalent	0	0	0
			0,71	25h	Scol: agent polyvalent	0	0	0
			0,86	30h	CCAS: agent polyvalent	0	0	0
			0,86	30h	CCAS: veilleur de nuit	0,86	0	0
			0,71	25h	Cult:projectionniste	0	0	0
			1,00	TC	Communication: chargé de communication	0	0	0
			1,00	TC	Cult: accueil bibliothèque	0	0	0
			1,00	TC	Cult: régisseur	1	1	0
			0,49	17h	Cult: agent de caisse au cinéma	0	0	0
			0,86	30h	CTM: agent entretien	0	0	0
			1,00	TC	PM: ASVP	0	0	0
Total filière technique		**46,12**	**39,26**			**9,86**	**3,00**	**0,00**

Total des emplois permanents pourvus par des fonctionnaires	**83,78**	**73,52**	**26,66**	**17,00**	**0,60**

EMPLOIS PERMANENTS: CONTRACTUELS

Grade	Cat.	Nb de poste budgétaire	Nb de poste pourvu en ETP	Durée hebdo	Missions et affectation	Postes disponible	suppression de poste	Création de poste
Adjoint technique	C	8,82	0,86	30h	CCAS: agent polyvalent	0,86	0,86	0
			0,86	30h	Scol: agent polyvalent	0	0	0
			0,26	8h	Scol: agent polyvalent	0	0	0
			0,64	22H29	Scol: agent polyvalent	0	0	0
			0,00	16h11	Scol: agent polyvalent	0	0	0
			0,00	11h28	Scol: agent polyvalent	0	0	0
			0,00	8h19	Scol: agent polyvalent	0	0	0
			0,00	13h49	Scol: agent polyvalent	0	0	0
			0,90	15H75	Cult: agent de caisse au cinéma	0	0	0
			0,65	22H49	Scol: agent de cuisine	0	0	**0**
			0,91	32H	Scol: chef de cuisine	0	0	**0**
			0,94	33H	Scol: ATSEM:	0	0	0
			2,00	TC	CTM	0	0	0
			0,80	28h	Cult: régisseur son	0	0	0
Attaché territorial	A	1,00	0,90	31,5	Directrice du centre social	0,1	0	0
Total emploi permanent contractuel		**9,82**	**9,72**			**0,96**	**0,86**	**0,00**

	total budgété	**total occupé**		**total disponible**	**total supprimé**	**total créé**
Total des emplois permanents occupés par des contractuels	**9,82**	**9,72**		**0,96**	**0,86**	**0,00**

Total général des emplois permanents	**93,60**	**83,24**		**27,62**	**17,86**	**0,60**

EMPLOIS NON PERMANENTS: contrats saisonniers ou accroissement temporaire d'activité et remplacement d'agents indisponibles

Grade/emploi	Cat.	Type de contrat	Niveau de rémunération
Attaché	A	contrat de remplacement d'agent indisponibles	en fonction du niveau de diplôme et de l'expérience
Adjoint Technique	C	contrat saisonniers, accroissement temporaire d'activité pour le cinéma, le théatre, la patinoire,la piscine… et remplacement d'agent indisponibles	en fonction du niveau de diplôme et de l'expérience
Agent Social	C	Contrat de remplacement d'agent indisponibles et accroissement temporaire d'activités	en fonction du niveau de diplôme et de l'expérience
Adjoint Administratif	C	contrat saisonniers, accroissement temporaire d'activité et remplacement d'agent indisponibles	en fonction du niveau de diplôme et de l'expérience
Adjoint du patrimoine	C	contrat saisonniers, accroissement temporaire d'activité et remplacement d'agent indisponibles	en fonction du niveau de diplôme et de l'expérience
Educateur des APS	B	contrat saisonniers pour la piscine (Maître nageur sauveteur)	en fonction du niveau de diplôme et de l'expérience
Educateur des APS	B	contrat saisonniers pour la piscine (surveillant de baignade)	en fonction du niveau de diplôme et de l'expérience
Opérateur des APS	C	contrat saisonniers pour la piscine (surveillant de baignade)	en fonction du niveau de diplôme et de l'expérience
Apprenti	C	apprenti	en fonction du niveau de diplôme et de l'expérience

LEGENDE

poste budgétisé= poste occupé+ poste libre-poste supprimé+poste crée

	en cours de recrutement
	avancement annuel
	à supprimer
	pour supprimer en fin d'année

DEPARTEMENT
SAÔNE-et-LOIRE

ARRONDISSEMENT MACON

CANTON CLUNY

COMMUNE DE CLUNY

Nombre de conseillers municipaux en exercice
<27>

Nombre de Conseillers présents à la séance
<24>

Date de la convocation
<04.10.2023>

Date de publication
<17.10.2023>

Extrait du Registre des DELIBERATIONS du Conseil Municipal de la Commune de CLUNY

==========

L'an deux mille vingt-trois, le ONZE du mois d'OCTOBRE, le Conseil municipal de la Commune de CLUNY s'est réuni au lieu ordinaire de ses séances, sous la Présidence de Madame Marie FAUVET, Maire.

Etaient présents :
M. FAUVET, A. GAILLARD, F. MARBACH, MH. BOITIER, C. GRILLET, E. LEMONON, A. VUE, AM ROBERT, C. NEVE, H. HES, P. CRANGA, R. GEOFFROY, D. FRANTZ, A. COMPAROT, N. MARKO, B. ORJEBIN, J. CHEVALIER, JF. DEMONGEOT, C. ROLLAND, B. ROULON, H. BOITTIN, P.GALLAND, B. ROUSSE J. LORON

Excusé (e)s ayant donné pouvoir :

JL DELPEUCH	à M. FAUVET
JF. PEZARD	à F. MARBACH
V. POULAIN	à MH. BOITIER

Secrétaire de séance : Alain GAILLARD

Délibération N° 2023 – 79 **Séance du 11 OCTOBRE 2023**

FINANCES/AFFAIRES GENERALES - Bailleurs sociaux : passage à la gestion en flux des droits de réservation des logements locatifs sociaux

Mme Elisabeth LEMONON, Adjointe aux affaires sociales, expose au Conseil Municipal que dans le cadre de la réforme des attributions des logements sociaux, la loi ELAN n°2018-1021 promulguée le 23 novembre 2018 vient modifier les modalités de gestion des droits de réservation des logements locatifs sociaux et généralise une gestion de ces droits de réservation non plus en stock, mais en flux annuel pour chaque réservataire de logements.

Le décret 2020-145 du 20 février 2020 relatif à la gestion en flux des réservations de logements locatifs sociaux vient préciser les conditions de mise en œuvre de ce nouveau mode de gestion qui concerne l'ensemble des réservataires (collectivités, Etat, Action Logement Services, ...).

Désormais, toutes les réservations seront gérées en flux annuel, ce qui signifie que la part des droits de réservation de la collectivité actuellement établie en droits de suites dans le contrat de réservation, sera exprimée en un nombre de droits uniques correspondants. L'objectif quantitatif annuel d'attribution correspondra alors à un flux annuel exprimé en % et calculé pour chaque réservataire selon les engagements contractualisés en droits de suites et traduits en droits uniques au regard du taux de rotation du contingent concerné sur les 3 dernières années, et de la durée de la (ou des) convention(s) initiale(s). Il sera actualisé chaque année sur le territoire de la commune afin d'intégrer les variations du parc de logements et des droits de réservation de la commune.

Un état des lieux/ inventaire des réservations actuelles en droits de suites de la collectivité et leur traduction en droits uniques, est annexé à la convention de gestion en flux.

Cette nécessité de mise en conformité avec la loi ELAN entraîne alors l'obligation pour les bailleurs sociaux d'élaborer une convention de réservation à l'échelle du territoire de la collectivité avant le 24 novembre 2023 La convention de gestion en flux fixe notamment le nombre de droits uniques au bénéfice de la collectivité réservataire et les objectifs induits. Elle fera l'objet d'une évaluation annuelle partagée entre le bailleur et la collectivité réservataire, et lui sera transmise avant le 28 février de chaque année.

La convention de gestion en flux de réservation de logements sociaux de l'OPAC Saône-et-Loire et ses modalités de mise en œuvre ont fait l'objet d'une présentation en mairie en date du 27 juin 2023 par les services du bailleur.

Le Conseil municipal décide, à « L'UNANIMITE »

- ***d'approuver la convention entre l'OPAC de Saône et Loire et la ville de Cluny relative à la gestion en flux de réservation de logements sociaux***
- ***d'autoriser Mme la Maire à la signer***

Fait et délibéré, les jour, mois et an susdits

La/Le/Les Secrétaire (s) de séance

Mme la Maire
Marie FAUVET

Certifié exécutoire pour avoir été reçu
à la Préfecture le 16/10/2023
Publié sur le site de la Mairie le :
17/10/2023
Réf : 071-217101377-20231011-DEL
2023-79-DE
Retiré le

Convention de gestion en flux de réservation de logements sociaux

La présente convention est établie entre :

L'OPAC SAONE ET LOIRE – OFFICE PUBLIC DE L'HABITAT,
Etablissement public à caractère industriel et commercial créé par décret du 22 novembre 1977,
Dont le siège social est situé à MACON (71000), 800 avenue Maréchal de Lattre de Tassigny,
Identifié sous le n° SIREN 778596502 et immatriculé au RCS de MACON,
Représenté par son Directeur Général par intérim Monsieur Matthieu MONCOLLIN,
dénommé « le bailleur »

Et

La commune de CLUNY
En Mairie, située Parc Abbatial à CLUNY (71250)
Représentée par son Maire Madame Marie FAUVET,
dénommée « la commune »

Elle définit :

- l'objet et le cadre territorial de la convention ;
- le patrimoine locatif social concerné par la convention ;
- l'état du stock de logements réservés et la détermination du flux de la commune réservataire ;
- la détermination de l'assiette de calcul du flux annuel de logements à répartir ;
- les objectifs quantitatifs à atteindre ;
- les modalités de gestion ;
- la gestion particulière du parc neuf ;
- les modalités d'attribution des logements ;
- les modalités d'évaluation annuelle ;
- les modalités d'actualisation ;
- la durée de la convention.

Article 1er : Objet de la convention

La présente convention vise à définir le cadre de mise en œuvre des droits de réservation de la commune dans le patrimoine du bailleur.
Elle prévoit les modalités pratiques de gestion du contingent de la commune réservataire.
Une annexe spécifique est établie en fin de convention qui précise la part du flux, l'assiette de calcul et les objectifs quantitatifs annuels sur le territoire de la commune (annexe n°3).

La présente convention vaut convention unique de réservation pour la commune concernant les logements de l'OPAC Saône-et-Loire situés sur son territoire et met fin de plein droit aux conventions de réservation précédemment signées entre le bailleur et la commune.

Article 2 : Patrimoine locatif social concerné par la gestion en flux

Le patrimoine du bailleur, objet de la présente convention, est celui qui est concerné par l'ensemble des dispositions des chapitres I et II du titre IV du livre IV du CCH :

- les logements conventionnés ouvrant droit à l'aide personnalisée au logement (APL) relevant des dispositions relatives aux attributions de logements locatifs sociaux ;
- les logements non conventionnés mais construit, améliorés ou acquis et améliorés avec le concours financier de l'État (financement antérieur à 1977) ;
- les logements déconventionnés mais tombant dans le champ d'application de l'article L411-6 du CCH.

Sont exclus de la gestion en flux :

- les logements-foyers, les résidences services et les résidences universitaires ;
- les logements financés en Prêt Locatif Intermédiaire (PLI) ;
- les logements réservés au profit des services relevant de la défense nationale, de la sécurité intérieure ainsi que ceux relevant des établissements publics de santé.

Selon la décision partenariale adoptée dans le département de Saône-et-Loire, afin de répondre à des besoins et publics spécifiques les logements suivants feront l'objet de mode de gestion adaptée et sont exclus de la convention (exclusions soumises à accord du préfet) :

- les PLA-i adaptés ;
- les logements dédiés à la sédentarisation des Gens du voyage ;
- les logements bénéficiant d'un financement spécifique au titre de l'habitat inclusif ;
- les logements faisant l'objet d'un agrément spécial au titre de l'article 109 de la loi Elan.

Les modalités de gestion de ces logements doivent faire l'objet d'échanges en 2024 avec les services de l'Etat (DDETS 71) et les bailleurs et seront fixées par avenant.

Article 3 : Etat du stock de logements réservés et détermination du flux de la commune réservataire

Le recensement des droits existants est réalisé sur l'ensemble des logements concernés par un droit de réservation de la commune, ayant été formalisé dans le cadre d'une convention en contrepartie de l'octroi d'une garantie d'emprunt, d'un apport financier, d'un apport de foncier,...

L'état de lieux des réservations, première phase de mise en œuvre de la gestion en flux, a été validé par les parties et est joint en annexe (annexe n°2).

Le flux annuel affecté au réservataire, dénommé (X) et exprimé en pourcentage, est calculé selon les engagements contractualisés en droits de suites et traduits en droits uniques au regard du taux de rotation du contingent concerné (patrimoine de l'OPAC Saône et Loire situé sur le territoire de la commune) sur les 3 dernières années et de la durée des conventions initiales.

Pour l'année en cours, la part (X) affectée à la commune réservataire est précisée en annexe.

Le taux de réservation sera actualisé chaque année afin d'intégrer les variations du parc de logements et des droits de réservation de la commune.

Article 4 : Détermination de l'assiette de calcul du flux annuel de logements à répartir

L'assiette de calcul du flux annuel global de logements de l'année N à répartir entre les réservataires, dénommée (A), est déterminée en fonction de :

- (b) : nombre d'attributions en rang 1 effectuées au cours de l'année N-1 (que cette attribution soit suivie ou non d'un bail signé) dans le patrimoine départemental du bailleur soumis à la gestion en flux.

Les logements mobilisés par le bailleur pour favoriser la mobilité résidentielle ne sont pas pris en compte dans l'assiette de calcul, ils doivent donc être soustraits du nombre précédent (b). Il s'agit des logements prévisionnels nécessaires pour l'année N :

- (c) : aux mutations au sein du patrimoine du bailleur ;
- (d) : aux relogements dans le cadre d'une opération de rénovation urbaine ou de renouvellement urbain ;
- (e) : aux relogements dans le cadre d'une opération de requalification de copropriétés dégradées (ORCOD) mentionnée aux articles L. 741-1 et L. 741-2 du CCH (opérations d'intérêt local et national);
- (f) : aux relogements en cas d'interdiction d'habiter dans les bâtiments insalubres (art. L. 521-3-1 à L. 521-3-3 du CCH) ;
- (g) : aux relogements en cas d'opérations de vente.

L'assiette de calcul du flux annuel global de logements de l'année N à répartir entre les réservataires sur le territoire du département s'apprécie de la façon suivante : (A) = (b) - (c) - (d) - (e) - (f) - (g).

Pour l'année en cours, l'assiette de calcul du flux annuel de logements (A) à répartir entre les réservataires est précisée en annexe (annexe n°3).

Pour les années suivantes, le bailleur transmettra à la commune, avant le 28 février, les éléments nécessaires à l'actualisation de l'assiette de calcul.

Article 5 : Objectif quantitatif annuel d'attribution

L'objectif quantitatif annuel d'attribution correspond au flux annuel affecté à chaque réservataire, c'est-à-dire la part des logements réservés définie dans l'article 3, appliqué à l'assiette de calcul définie à l'article 4.

Il est calculé de la façon suivante : (X) x (A).

Pour l'année en cours, l'objectif quantitatif annuel d'attribution de la commune réservataire est précisé en annexe (annexe n°3).

Au-delà du recensement des droits de réservation, le bailleur s'engage à poursuivre le partenariat existant avec la commune sur les attributions. En contrepartie la collectivité s'engage à poursuivre et/ou développer son soutien à la production locative sociale sur son territoire (garantie d'emprunt, apport en foncier et en financement).

Les engagements portent sur les attributions effectuées en rang 1 (que ces attributions soient ou non suivies d'une signature de bail).

Le bilan réalisé au terme de la convention permettra de maintenir ou réviser la part des attributions du flux annuel réalisée dans ce cadre partenarial. Le taux pourra être revu, en accord avec la commune réservataire, notamment si un pourcentage significatif de refus persiste sur plusieurs années ou si l'engagement de la commune varie.

Article 6 : Mode de gestion des logements réservés

Le mode de gestion retenu au titre de la présente convention est celui de la gestion en flux déléguée au bailleur : la commune réservataire confie au bailleur le soin de désigner des candidats à l'attribution.

Le bailleur aura en charge l'identification des candidats dans le fichier de la demande locative sociale, les propositions et attributions de logements au titre des droits de réservations de la commune.

Le bailleur s'engage à considérer :

- Le principe général d'équité / de préservation des équilibres dans la répartition des logements (en termes de localisation, de financement et de typologie) proposés à l'ensemble des réservataires (Etat, Collectivités, Action Logement Service) ;
- La stratégie portée par le bailleur pour maintenir ou renforcer la mixité sociale au regard de l'occupation sociale du parc,
- S'il y a lieu, les dispositions de la Convention Intercommunale d'Attributions, dans une perspective de répondre à la diversité de la demande et d'être en cohérence avec les orientations d'attribution définies localement.

Les attributions réalisées devront permettre à la commune réservataire d'atteindre les obligations réglementaires :

- Attribution de 25 % des logements du contingent de réservation aux ménages prioritaires du CCH ;
- Attributions suivis de baux signés aux ménages du premier quartile pour 25 % des attributions réalisées hors QPV.
- Le cas échéant, les orientations en matière d'attribution et de mixité sociale définies dans :
    - La Conférence intercommunale du logement (CIL) ;
    - La Commission intercommunale d'attribution (CIA) ;
    - La cotation de la demande définie par la Commune.

En complément de ce mode de gestion, la commune réservataire a la possibilité de présenter des candidats en cas de vacance d'un logement.

En effet, le bailleur informe la commune où se situe le bien, des logements libérés sur son territoire dès réception du préavis. La commune réservataire peut présenter des candidats à l'attribution sur les logements disponibles fléchés par le bailleur dans un délai de 5 jours à compter de la date de transmission de l'information. En cas de non-proposition de 3 candidats, le bailleur s'autorise à compléter la liste des candidats à partir du fichier de la demande locative sociale pour le logement proposé.

Le bailleur s'engage à étudier la/les propositions(s) et à les présenter, le cas échéant, en CALEOL, à l'issue d'une instruction préalable favorable.

Article 7 : Gestion particulière du parc neuf

Concernant les logements neufs, pour chaque livraison de programme de logements sociaux sur le territoire de la commune, le bailleur veillera à répartir de façon équilibrée les logements entre les différents réservataires de l'opération.

Dès la connaissance des éléments de mise en service d'un programme, le bailleur s'engage à envoyer la répartition des logements proposée à tous les réservataires de l'opération financée (sur la base des droits de réservations de chacun) dans le respect des engagements contractuels pris par le bailleur avec ceux-ci.

Dans l'hypothèse où la commune bénéficie de droits de réservation en contrepartie de l'octroi d'une garantie d'emprunt, d'un apport financier, d'un apport de foncier,… l'OPAC Saône-et-Loire lui adressera, par courrier électronique ou par voie postale, la liste des logements qui lui seront proposés pour leur première mise en location afin que celle-ci puisse transmettre des propositions de candidat au bailleur pour instruction des dossiers.

Cette transmission devra en outre préciser pour chacun des logements :

- la typologie du logement et la surface habitable,
- le loyer et les charges par mois,
- le type de financement,
- la localisation précise et le niveau (étage).

La commune dispose d'un délai de 30 jours avant la date de mise en service prévisionnelle (réception contractuelle) pour procéder à la proposition d'un ou plusieurs candidats. Le défaut de proposition dans ce délai de 30 jours vaux renonciation à son droit de réservation.
Par ailleurs, le bailleur pourra, si la commune a proposé moins de 3 candidats, proposer un ou deux candidats en 2ème et 3ème position, afin de limiter le risque de vacance en cas de refus du ou des candidats proposés par la commune.

Les réservations dans les programmes neufs ou réhabilités au profit de la commune, viendront alimenter le flux de l'année suivant la mise en service.

Article 8 : Proposition et attribution de logement – CALEOL

Les propositions et attributions des logements effectuées par le bailleur devront respecter l'équilibre sur le plan territorial du patrimoine existant et la recherche de solutions adaptées aux besoins des ménages concernés (adéquation du logement aux caractéristiques et à la situation financière des ménages).

La prise en compte de ces ménages repose sur le dépôt préalable, par le ménage, d'une demande de logement social enregistrée dans le fichier commun de la demande locative sociale.

La commune reçoit les convocations pour toutes les réunions de la Commission d'Attribution des Logements et d'Examen de l'Occupation des Logements (CALEOL) lors desquels des attributions seront réalisées pour les logements situés sur son territoire. La CALEOL reste souveraine dans ses décisions.

Article 9 : Evaluation annuelle de la convention

Le dispositif prévu dans la présente convention fait l'objet d'une évaluation annuelle partagée entre le bailleur et la commune réservataire. Elle est transmise avant le 28 février de chaque année.

Cette évaluation sera réalisée sur la base d'un bilan de l'année écoulée (annexe 4), faisant apparaître les logements attribués, par réservataire et par typologie de logement, type de financement, localisation hors et en quartier politique de la ville, et période de construction.

L'objectif de ce bilan qualitatif et quantitatif de la gestion en flux (objectivé et documenté) consiste à :

- examiner les éventuels écarts entre les engagements pris et la réalité de la mobilisation du parc ;
- veiller à l'adéquation des candidats proposés aux logements à attribuer ;
- questionner le taux de refus des demandeurs post attributions ;
- déterminer le cas échéant, le nouveau flux annuel.

À la suite du bilan, s'il apparaît que le bailleur n'a pas atteint ses objectifs, un point est opéré entre la commune réservataire et le bailleur afin d'en établir les raisons et définir les éventuelles actions correctives à mettre en place en année N+1.

Article 10 : Actualisation de la convention

La convention pourra être modifiée annuellement par avenant. Son actualisation se fera sur la base de l'évaluation définit à l'article 9. Elle pourra également prendre en compte :

- les nouveaux besoins identifiés par la commune réservataire et/ou le bailleur ;
- l'évolution des textes relatifs à l'attribution des logements locatifs sociaux.

Article 11 : Prise d'effet et durée de la convention

La présente convention prend effet au 1er janvier 2024.

Elle est conclue pour une durée de 3 ans avec tacite reconduction pour une période d'un an dans la limite de 2 ans.

Fait en deux exemplaires

À Mâcon, le
Monsieur Matthieu MONCOLLIN
Directeur général par intérim de l'OPAC Saône-et-Loire

À Cluny, le
Madame Marie FAUVET,
Maire de CLUNY

Liste des annexes :

Annexe 1 : Références réglementaires

Annexe 2 : Etat des lieux des droits de réservation de la commune de Cluny au 01/01/2023

Annexe 3 : Etat des droits de réservation de la commune de Cluny au 01/01/2024

Annexe 4 : Trame du bilan annuel

Annexe 1 : Références réglementaires

Conformément aux dispositions de l'article L.441-1 du code de la construction et de l'habitation dans sa rédaction issue de la loi n° 2018-1021 du 23 novembre 2018, il est convenu la réservation de flux annuels de logements qui s'appliqueront sur le parc locatif du bailleur implanté sur le département de Saône-et-Loire.

L'objectif du passage à la gestion en flux est d'assurer plus de fluidité dans le parc social et de mieux répondre aux demandes de logement social dans leur diversité en élargissant les possibilités de réponse à chaque demande.

En application du décret n° 2020-145 du 20 février 2020 relatif à la gestion en flux des réservations de logements locatifs sociaux, lorsque le bénéficiaire des réservations de logements locatifs sociaux est une commune ou un établissement public de coopération intercommunale, par dérogation aux dispositions de l'article R. 441-5, la convention de réservation porte sur le patrimoine locatif social du bailleur situé sur son territoire, sauf si ce réservataire dispose de réservations sur un autre territoire.

Les termes de la convention de réservation permettent aux réservataires concernés d'atteindre l'objectif légal d'attribution en faveur des personnes mentionnées aux alinéas trois à dix-huit de l'article L. 441-1.

Sur les territoires mentionnés au vingt-troisième alinéa de l'article L. 441-1, la convention de réservation précise les modalités de mise en œuvre des attributions, dont les flux annuels de logements exprimés en pourcentage, de façon compatible avec les orientations définies en la matière dans le cadre de la conférence intercommunale du logement et les engagements souscrits dans le cadre de la convention intercommunale d'attribution.

Cette convention de réservation porte sur un flux annuel de propositions de logements, au titre des droits acquis à la date de signature de la présente convention.

Ce flux prévisionnel est précisé pour la première année dans la présente convention, puis actualisé annuellement par voie d'avenant en fonction des mises en service intervenues l'année précédente et de l'échéance des droits de réservation.

Annexe 2 : Etat des lieux des droits de réservation de la commune de Cluny au 01/01/2023

Stock de réservations (valeur 2023)								Conversion en flux des réservations				
Données règlementaires			Données complémentaires nécessaires au calcul du flux					Calcul de la conversion (valeur 2023)				
N° RPLS du logement	Typologie	Adresse	Financement	Date de début de la convention de réservation en stock	Date d'expiration de la convention de réservation en stock	Nombre de logements réservés en stock	Total pour la commune de Cluny	Nombre d'années restantes de la convention de réservation en stock	Taux de rotation de la commune (moyenne sur les 3 dernières années)	Résultat du calcul de conversion par convention	Résultat du calcul de la conversion pour la commune de Cluny	Résultat final du nombre des logements réservés en flux
0017585615	T2	4 Rue Benetin	PLUS	15/07/2003	01/12/2027	1	**1**	4	37.17%	1.4867	1.4867	**1**

Annexe 3 : Etat des droits de réservation de la commune de Cluny au 01/01/2024

Cette annexe vous sera transmise début 2024

Part du flux (X) affectée à la commune de Cluny

Les droits de réservation établis sur la base de l'état des lieux des conventions en cours fait apparaître 1 logement réservé par la commune de Cluny en droit unique.
Soit un flux annuel pour l'année 2024 de **XX%** du parc locatif social de l'OPAC Saône et Loire concernés par la gestion en flux sur le territoire du département de Saône et Loire.

Assiette de calcul (A) du flux annuel de logements à répartir sur le département de Saône et Loire

L'assiette de calcul du flux annuel global de logements de 2024 à répartir entre les réservataires sur le territoire départemental s'apprécie de la façon suivante :

- (b) nombre d'attributions en rang 1 effectuées en 2023 : xxxx
- Logements exclus de l'assiette :
  - (c) mutations internes : xxxx
  - (d) relogements dans le cadre d'une opération de renouvellement urbain : xxxx
  - (e) relogements dans le cadre d'une ORCOD : xxxx
  - (f) relogements en cas d'interdiction d'habiter dans les bâtiments insalubres xxxx
  - (g) relogements en cas d'opérations de vente : xxxx

Pour l'année 2024, le volume prévisionnel est estimé à :
(A) = (b) - (c) - (d) - (e) - (f) - (g)

Objectif quantitatif (X%) x (A)

Pour l'année 2024, le bailleur octroie 1 logement à la commune de Cluny, au titre de ses droits de réservation, dans la mesure où un logement se libère sur le territoire de la commune.

Annexe 4 : Trame du bilan annuel (du 01/01/2024 au 31/12/2024)

Cette annexe vous sera transmise début 2025

Réservataire	**Logements attribués en rang 1 suivis ou non d'un bail signé**					
	Total	**Typologie**	**Financement**	**QPV / hors QPV**	**Commune**	**Période de construction**
Etat		T1 : T2 : T3 : T4 : T5 et + :	PLAI : PLUS : PLS :	QPV : Hors QPV :		
ALS						
Commune						
Autres réservataires						
Total						

DEPARTEMENT
SAÔNE-et-LOIRE

ARRONDISSEMENT MACON

CANTON CLUNY

COMMUNE DE CLUNY

Nombre de conseillers municipaux en exercice
≺27≻

Nombre de Conseillers présents à la séance
≺24≻

Date de la convocation
≺04.10.2023≻

Date de publication
≺17.10.2023≻

Extrait du Registre des DELIBERATIONS du Conseil Municipal de la Commune de CLUNY

==========

L'an deux mille vingt-trois, le ONZE du mois d'OCTOBRE, le Conseil municipal de la Commune de CLUNY s'est réuni au lieu ordinaire de ses séances, sous la Présidence de Madame Marie FAUVET, Maire.

Etaient présents :

M. FAUVET, A. GAILLARD, F. MARBACH, MH. BOITIER, C. GRILLET, E. LEMONON, A. VUE, AM ROBERT, C. NEVE, H. HES, P. CRANGA, R. GEOFFROY, D. FRANTZ, A. COMPAROT, N. MARKO, B. ORJEBIN, J. CHEVALIER, JF. DEMONGEOT, C. ROLLAND, B. ROULON, H. BOITTIN, P.GALLAND, B. ROUSSE J. LORON

Excusé (e)s ayant donné pouvoir :

JL DELPEUCH	à M. FAUVET
JF. PEZARD	à F. MARBACH
V. POULAIN	à MH. BOITIER

Secrétaire de séance : Alain GAILLARD

Délibération N° 2023 – 80 **Séance du 11 OCTOBRE 2023**

CULTURE - PATRIMOINE - Présentation d'une liste d'ouvrages de la médiathèque à désherber (Don/Pilon - Listes n°8, 9, 10 et 11)

• Rappel du contexte

La bibliothèque ôte chaque année un certain nombre d'ouvrages de ses rayons en libre-accès aux usagers de la bibliothèque (livres et périodiques).

Ces ouvrages font partie du domaine privé de la commune, en tant qu'ils ne répondent pas aux conditions posées par l'article L 2112-2 du Code général de la propriété des personnes publiques : « Les collections de documents anciens, rares ou précieux » ou « présentant un intérêt public du point de vue de l'histoire de l'art, de l'archéologie, de la science ou de la technique ».

Cette pratique, appelée « désherbage » par les professionnels des bibliothèques, est une activité nécessaire à l'actualisation des collections mises à disposition des habitants. Cela participe à la recherche d'amélioration de la qualité de service propre aux bibliothèques et au renforcement de leur attractivité.

Le choix du retrait de ces ouvrages s'effectue conformément aux critères validés dans la délibération du **20 juillet 2022 (n°2022-57)**.

Aliénables, les modalités de leur devenir ont été également définies par la délibération précitée, cédés à titre onéreux ou gracieux, mis au pilon.

• Présentation de la demande

Jusqu'au 20 septembre 2023, le travail de « désherbage » concerne **4591 documents** destinés à être pilonnés ou donner, selon leur état matériel. La liste des documents concernés est jointe en annexe, pour information.

Ces ouvrages abîmés, anciens et/ou désuets n'ont plus véritablement de valeur vénale.

En annexe :

- Les listes n°8, 9, 10 et 11 des ouvrages désherbés pour pilon ou don (édition jusqu'au 20 septembre 2023).

Ce rapport a été présenté en commission CULTURE et PATRIMOINE réunie le 3 Octobre 2023.

Le Conseil municipal décide, à « L'UNANIMITE » d'approuver la sortie des collections des ouvrages concernés par ladite liste, afin qu'ils soient pilonnés ou donnés.

Fait et délibéré, les jour, mois et an susdits

La/Le/Les Secrétaire (s) de séance

Mme la Maire
Marie FAUVET

Certifié exécutoire pour avoir été reçu
à la Préfecture le 16/10/2023
Publié sur le site de la Mairie le :
17/10/2023
Réf : 071-217101377-20231011-DEL
2023-80-DE
Retiré le

Certifié exécutoire pour avoir été reçu

Date de prêt	Site dépositaire	EAN / ISBN	Titre construit	Type d'expression	1er responsables	Code-barres	Localisation	Public visé	Cote	Support	Acquéreur
27/06/2023	Bibliothèque de Cluny		Lunk	Texte	Séchet, Jean-Luc	0123351137	Bibliothèque	Adulte	BD SEC	Imprimé	Bibliothèque de Cluny
27/06/2023	Bibliothèque de Cluny	9782705801144	Félix le chat : 1923-1924	Texte	Sullivan, Pat	0142901137	Bibliothèque	Adulte	BD SUL	Imprimé	Bibliothèque de Cluny
27/06/2023	Bibliothèque de Cluny	9782723413510	Le Phénix et le dragon (1) : Le Phénix et le dragon (T1) : Le Prince-sage	Texte	Son	0156081137	Bibliothèque	Adulte	BD SON (1)	Imprimé	Bibliothèque de Cluny
27/06/2023	Bibliothèque de Cluny	9782723415293	Le Phénix et le dragon (2) : Le Phénix et le dragon (T2) : Le Serment de	Texte	Son	0156091137	Bibliothèque	Adulte	BD SON (2)	Imprimé	Bibliothèque de Cluny
27/06/2023	Bibliothèque de Cluny	9782203334236	Les Cités obscures : La Fièvre d'Urbicande	Texte	Schuiten, François (Dessinateur et scéna	0138891137	Bibliothèque	Adulte	BD SCH	Imprimé	Bibliothèque de Cluny
27/06/2023	Bibliothèque de Cluny	9782723402477	Savoir vivre	Texte	Serre, Claude	0145251137	Bibliothèque	Adulte	BD SER	Imprimé	Bibliothèque de Cluny
27/06/2023	Bibliothèque de Cluny		Félix le chat : 1924-1925	Texte	Sullivan, Pat	0183061137	Bibliothèque	Adulte	BD SUL	Imprimé	Bibliothèque de Cluny
27/06/2023	Bibliothèque de Cluny	9782803616664	James Healer (1) : James Healer (T1) : Camden rock	Texte	Swolfs, Yves	0048881137	Bibliothèque	Adulte	BD SWO	Imprimé	Bibliothèque de Cluny
27/06/2023	Bibliothèque de Cluny	9782858091157	Le Sénégal et Léopold Sedar Senghor	Texte	Saint-Michel, Serge	0129741137	Bibliothèque	Adulte	BD SAI	Imprimé	Bibliothèque de Cluny
27/06/2023	Bibliothèque de Cluny	9782803607259	Madila (1) : Madila Bay	Texte	Spielgeleer, Chantal de	0129591137	Bibliothèque	Adulte	BD SPI	Imprimé	Bibliothèque de Cluny
27/06/2023	Bibliothèque de Cluny	9782803600083	La Tchalette et autres contes de magie et de sorcellerie	Texte	Servais, Jean-Claude (1956 - ...)	0146911137	Bibliothèque	Adulte	BD SER	Imprimé	Bibliothèque de Cluny
27/06/2023	Bibliothèque de Cluny	9782723410991	Les Voyages de Monsieur Victor	Texte	Sacré, Marie-José	0126741137	Bibliothèque	Adulte	BD SAC	Imprimé	Bibliothèque de Cluny
27/06/2023	Bibliothèque de Cluny	9782876952164	Jurassic Park	Texte	Simonson, Walter	0145311137	Bibliothèque	Adulte	BD SIM	Imprimé	Bibliothèque de Cluny
27/06/2023	Bibliothèque de Cluny	9782877643252	Mortepierre (1) : La Chair et le sourire	Texte	Tarvel, Brice	0122651137	Bibliothèque	Adulte	BD TAR	Imprimé	Bibliothèque de Cluny
27/06/2023	Bibliothèque de Cluny	9782723411110	Raoul Fulgurex (1) : Le Secret du mystère	Texte	Tronchet	0122641137	Bibliothèque	Adulte	BD TRO	Imprimé	Bibliothèque de Cluny
27/06/2023	Bibliothèque de Cluny		Touche pas à la dope	Texte	Engelmajer, Lucien J.	0139881137	Bibliothèque	Adulte	BD TOU	Imprimé	Bibliothèque de Cluny
27/06/2023	Bibliothèque de Cluny	9782723405003	Les Vacances	Texte	Serre, Claude	0137421137	Bibliothèque	Adulte	BD SER	Imprimé	Bibliothèque de Cluny
27/06/2023	Bibliothèque de Cluny	9782884410014	Le Roumain	Texte	Weinberg, Albert	0126891137	Bibliothèque	Adulte	BD WEI	Imprimé	Bibliothèque de Cluny
27/06/2023	Bibliothèque de Cluny		Bob Morane et le secret de l'Antarctique	Texte	Vernes, Henri	0129711137	Bibliothèque	Adulte	BD VER	Imprimé	Bibliothèque de Cluny
27/06/2023	Bibliothèque de Cluny	9782723403627	Bloody Mary	Texte	Vautrin, Jean	0129941137	Bibliothèque	Adulte	BD VAU	Imprimé	Bibliothèque de Cluny
27/06/2023	Bibliothèque de Cluny	9782723413381	Irvin : California Zephir	Texte	Trano, Pierre-Yves	0122531137	Bibliothèque	Adulte	BD TRA	Imprimé	Bibliothèque de Cluny
27/06/2023	Bibliothèque de Cluny	9782803609178	Guerrero la flèche et le feu	Texte	Torton	0126841137	Bibliothèque	Adulte	BD TOR	Imprimé	Bibliothèque de Cluny
27/06/2023	Bibliothèque de Cluny	9782723412353	Le Passage de la saison morte (2) : Le Passage de la saison morte (T2) :	Texte	Terpant, Jacques	0137571137	Bibliothèque	Adulte	BD TER (2)	Imprimé	Bibliothèque de Cluny
27/06/2023	Bibliothèque de Cluny	9782723410366	Le Passage de la saison morte (1) : Le Passage de la saison morte (T1) :	Texte	Terpant, Jacques	0137561137	Bibliothèque	Adulte	BD TER (1)	Imprimé	Bibliothèque de Cluny
27/06/2023	Bibliothèque de Cluny	9782908462418	Croq'la vie (1) : Souriez, le petit oiseau va mourir	Texte	Yann (1954 - ...)	0120901137	Bibliothèque	Adulte	BD YAN	Imprimé	Bibliothèque de Cluny
27/06/2023	Bibliothèque de Cluny	9782731608243	Une Aventure de Romain Bataille (1) : Le Navire des illusions	Texte	Warnauts, Roland	0128611137	Bibliothèque	Adulte	BD WAR	Imprimé	Bibliothèque de Cluny
27/06/2023	Bibliothèque de Cluny	9782731608267	Une Aventure de Romain Bataille : Le Saut de l'ange	Texte	Warnauts, Roland	0123431137	Bibliothèque	Adulte	BD WAR	Imprimé	Bibliothèque de Cluny
27/06/2023	Bibliothèque de Cluny	9782723411103	Dampierre (2) : Dampierre (T2) : Le Temps des victoires	Texte	Swolfs, Yves	0138801137	Bibliothèque	Adulte	BD SWO (2)	Imprimé	Bibliothèque de Cluny
27/06/2023	Bibliothèque de Cluny	9782723409148	Dampierre (1) : Dampierre (T1) : L'Aube noire	Texte	Swolfs, Yves	0138791137	Bibliothèque	Adulte	BD SWO (1)	Imprimé	Bibliothèque de Cluny
27/06/2023	Bibliothèque de Cluny	9782908462425	Léonid et Spoutnika (3) : Léonid et Spoutnika (T3) : Pour une poignée d	Texte	Yann (1954 - ...)	0125351137	Bibliothèque	Adulte	BD YAN	Imprimé	Bibliothèque de Cluny
27/06/2023	Bibliothèque de Cluny	9782908462562	Croq'la vie (2) : 36.15 (Trente-six quinze)	Texte	Yann (1954 - ...)	0120691137	Bibliothèque	Adulte	BD YAN	Imprimé	Bibliothèque de Cluny
27/06/2023	Bibliothèque de Cluny	9782800124766	Sales petits contes : Andersen	Texte	Yann (1954 - ...)	0122611137	Bibliothèque	Adulte	BD YAN	Imprimé	Bibliothèque de Cluny
27/06/2023	Bibliothèque de Cluny	9782841890088	Vaelber Saga (1) : Vaelber Saga (T1)	Texte	Yuuki, Nobuteru	0135771137	Bibliothèque	Adulte	BD YUU (1)	Imprimé	Bibliothèque de Cluny
27/06/2023	Bibliothèque de Cluny	9782841890156	Vaelber Saga (2) : Vaelber Saga (T2)	Texte	Yuuki, Nobuteru	0135761137	Bibliothèque	Adulte	BD YUU (2)	Imprimé	Bibliothèque de Cluny
27/06/2023	Bibliothèque de Cluny	9782950221179	Léonid et Spoutnika (1) : Léonid et Spoutnika (T1) : Niet Future !	Texte	Yann (1954 - ...)	0125361137	Bibliothèque	Adulte	BD YAN	Imprimé	Bibliothèque de Cluny
27/06/2023	Bibliothèque de Cluny	9782908462050	Léonid et Spoutnika (2) : Léonid et Spoutnika (T2) : Papa, maman, Léni	Texte	Yann (1954 - ...)	0123421137	Bibliothèque	Adulte	BD YAN	Imprimé	Bibliothèque de Cluny
27/06/2023	Bibliothèque de Cluny	9782723406413	Sambre (1) : Sambre (1) : Plus ne m'est rien...	Texte	Yslaire	0134301137	Bibliothèque	Adulte	BD YSL	Imprimé	Bibliothèque de Cluny
27/06/2023	Bibliothèque de Cluny	9782723411394	Sambre (2) : Sambre (2) : Je sais que tu viendras...	Texte	Yslaire	0134311137	Bibliothèque	Adulte	BD YSL	Imprimé	Bibliothèque de Cluny
27/06/2023	Bibliothèque de Cluny	9782723413008	La Famille Castagnette : Qu'est-ce qu'on a fait pour mériter ça !	Texte	Navarro, Perez	0125441137	Bibliothèque	Adulte	BD NAV	Imprimé	Bibliothèque de Cluny
27/06/2023	Bibliothèque de Cluny		Mordillo (3) : Mordillo (T3) : Opus 3	Texte	Mordillo, Guillermo	0125461137	Bibliothèque	Adulte	BD MOR	Imprimé	Bibliothèque de Cluny
27/06/2023	Bibliothèque de Cluny	9782205009088	Le retour du concombre masqué	Texte	Mandryka	0125391137	Bibliothèque	Adulte	BD MAN	Imprimé	Bibliothèque de Cluny
27/06/2023	Bibliothèque de Cluny	9782800118222	Le Concombre masqué (2) : Le Concombre masqué (T2) : La Dimension	Texte	Mandryka	0142861137	Bibliothèque	Adulte	BD MAN (2)	Imprimé	Bibliothèque de Cluny
27/06/2023	Bibliothèque de Cluny	9782800117737	Le Concombre masqué (1) : Le Concombre masqué (T1) : La Dimension	Texte	Mandryka	0142851137	Bibliothèque	Adulte	BD MAN	Imprimé	Bibliothèque de Cluny
27/06/2023	Bibliothèque de Cluny	9782731602159	Wonder city	Texte	Montellier, Chantal	0129961137	Bibliothèque	Adulte	BD MON	Imprimé	Bibliothèque de Cluny
27/06/2023	Bibliothèque de Cluny	9782707116536	Ca manque de femmes !	Texte	Plantu	0134251137	Bibliothèque	Adulte	BD PLA	Imprimé	Bibliothèque de Cluny
27/06/2023	Bibliothèque de Cluny	9782205034264	Jack Palmer : Le Pékinois	Texte	Petillon	0064631137	Bibliothèque	Adulte	BD PET	Imprimé	Bibliothèque de Cluny
27/06/2023	Bibliothèque de Cluny	9782873530419	Les Etres de lumière (1) : Les Etres de lumière (T1)	Texte	Pleyers, Jean	0135821137	Bibliothèque	Adulte	BD PLE (1)	Imprimé	Bibliothèque de Cluny
27/06/2023	Bibliothèque de Cluny	9782873530488	Les Etres de lumière (2) : Les Etres de lumière (T2)	Texte	Pleyers, Jean	0135831137	Bibliothèque	Adulte	BD PLE (2)	Imprimé	Bibliothèque de Cluny
27/06/2023	Bibliothèque de Cluny	9782203336063	L'île au trésor	Texte	Pratt, Hugo (1927 - 1995)	0183071137	Bibliothèque	Adulte	BD PRA	Imprimé	Bibliothèque de Cluny
27/06/2023	Bibliothèque de Cluny	9782869670396	Faces de rat	Texte	Ptiluc	0126751137	Bibliothèque	Adulte	BD PTI	Imprimé	Bibliothèque de Cluny
27/06/2023	Bibliothèque de Cluny	9782862601021	Prague, un mariage blanc	Texte	Peeters, Benoît	0134371137	Bibliothèque	Adulte	BD PEE	Imprimé	Bibliothèque de Cluny
27/06/2023	Bibliothèque de Cluny	9782731600742	L'Homme aux bigos	Texte	Rodolphe	0123321137	Bibliothèque	Adulte	BD ROD	Imprimé	Bibliothèque de Cluny
27/06/2023	Bibliothèque de Cluny	9782869671621	Nelson et Trafalgar : Nelson et Trafalgar : Pour une poignée de bobard	Texte	Prugne, Patrick (1961 - ...)	0137321137	Bibliothèque	Adulte	BD PRU	Imprimé	Bibliothèque de Cluny
27/06/2023	Bibliothèque de Cluny	9782869671867	Nelson et Trafalgar : Nalson et Trafalgar : Les Aventuriers de la farce to	Texte	Prugne, Patrick (1961 - ...)	0128681137	Bibliothèque	Adulte	BD PRU	Imprimé	Bibliothèque de Cluny
27/06/2023	Bibliothèque de Cluny	9782723406390	Milosz (1) : Milosz (T1) : Les Horizons perdus	Texte	Rodolphe	0140091137	Bibliothèque	Adulte	BD ROD (1)	Imprimé	Bibliothèque de Cluny
27/06/2023	Bibliothèque de Cluny	9782723408943	Milosz (2) : Milosz (T2) : Saint-Pétersbourg	Texte	Rodolphe	0140101137	Bibliothèque	Adulte	BD ROD (2)	Imprimé	Bibliothèque de Cluny
27/06/2023	Bibliothèque de Cluny	9782843373701	Le Passage : les conduites à risque	Texte	Rufo, Marcel	0211971137	Bibliothèque	Adulte	BD RUF	Imprimé	Bibliothèque de Cluny
27/06/2023	Bibliothèque de Cluny	9782723403375	Pour l'humour de l'art...	Texte	Quino	0137281137	Bibliothèque	Adulte	BD QUI	Imprimé	Bibliothèque de Cluny
27/06/2023	Bibliothèque de Cluny	9782870960028	Pacush blues : Jefferson ou le mal de vivre	Texte	Ptiluc	0126761137	Bibliothèque	Adulte	BD PTI	Imprimé	Bibliothèque de Cluny
27/06/2023	Bibliothèque de Cluny	9782840552109	Arcanes (1) : Le Baron fantôme	Texte	Pécau, Jean-Pierre	0123481137	Bibliothèque	Adulte	BD PEC	Imprimé	Bibliothèque de Cluny
27/06/2023	Bibliothèque de Cluny	9782840551331	Bone (4) : Bone (T4) : La Nuit des rats-garous	Texte	Smith, Jeff	0145281137	Bibliothèque	Adulte	BD SMI (4)	Imprimé	Bibliothèque de Cluny
27/06/2023	Bibliothèque de Cluny	9782840550949	Bone (2) : Bone (T2) : La Grande course	Texte	Smith, Jeff	0145301137	Bibliothèque	Adulte	BD SMI (2)	Imprimé	Bibliothèque de Cluny
27/06/2023	Bibliothèque de Cluny	9782840550631	Bone (1) : Bone (T1) : La Forêt sans retour	Texte	Smith, Jeff	0145271137	Bibliothèque	Adulte	BD SMI (1)	Imprimé	Bibliothèque de Cluny
27/06/2023	Bibliothèque de Cluny	9782840551034	Bone (3) : Bone (T3) : Rêves et cauchemars	Texte	Smith, Jeff	0145291137	Bibliothèque	Adulte	BD SMI (3)	Imprimé	Bibliothèque de Cluny
27/06/2023	Bibliothèque de Cluny		Le Vol des Urubus (2) : Le Vol des Urubus (2) : La Fièvre de l'or	Texte	Migeat, François	0146871137	Bibliothèque	Adulte	BD MIG (2)	Imprimé	Bibliothèque de Cluny

27/06/2023	Bibliothèque de Cluny	9782723404174	Les Capahuchos (2) : Les Faubourgs (T2)	Texte	Marcele	0140201137	Bibliothèque	Adulte	BD MAR (2)	Imprimé	Bibliothèque de Cluny
27/06/2023	Bibliothèque de Cluny	9782723403320	Les Capahuchos (1) : Le Serment (T1)	Texte	Marcele	0140191137	Bibliothèque	Adulte	BD MAR (1)	Imprimé	Bibliothèque de Cluny
27/06/2023	Bibliothèque de Cluny	9782803605514	Les Aventures de Gilles Roux et Marie Meuse (2) : L'Eau carnivore (T2)	Texte	Magda	0137641137	Bibliothèque	Adulte	BD MAG (2)	Imprimé	Bibliothèque de Cluny
27/06/2023	Bibliothèque de Cluny	9782803606054	Les Aventures de Gilles Roux et Marie Meuse (3) : Dawa Virunga (T3)	Texte	Magda	0137651137	Bibliothèque	Adulte	BD MAG (3)	Imprimé	Bibliothèque de Cluny
27/06/2023	Bibliothèque de Cluny	9782843990052	Hong Kong Triad (1) : Hong Kong Triad (T1) : L'Alibi	Texte	Mallié	0140121137	Bibliothèque	Adulte	BD MAL (1)	Imprimé	Bibliothèque de Cluny
27/06/2023	Bibliothèque de Cluny	9782843990373	Hong Kong Triad (2) : Hong Kong Triad (T2) : La Récompense	Texte	Mallié	0140131137	Bibliothèque	Adulte	BD MAL (2)	Imprimé	Bibliothèque de Cluny
27/06/2023	Bibliothèque de Cluny	9782803618293	Alvin Norge (1) : @ enfer. Zcom	Texte	Lambert, Chris	0048871137	Bibliothèque	Adulte	BD LAM	Imprimé	Bibliothèque de Cluny
27/06/2023	Bibliothèque de Cluny	9782203348066	Sibérie	Texte	Micheluzzi	0129861137	Bibliothèque	Adulte	BD MIC	Imprimé	Bibliothèque de Cluny
27/06/2023	Bibliothèque de Cluny	9782723403757	Mordillo (6) : Mordillo (T6) : Toutes les girafes	Texte	Mordillo, Guillermo	0124311137	Bibliothèque	Adulte	BD MOR	Imprimé	Bibliothèque de Cluny
27/06/2023	Bibliothèque de Cluny	9782731604399	Lulu s'maque	Texte	Margerin, Frank	0122561137	Bibliothèque	Adulte	BD MAR	Imprimé	Bibliothèque de Cluny
27/06/2023	Bibliothèque de Cluny	9782723412216	Les Pêcheurs d'étoiles (2) : Les Pêcheurs d'étoiles (T2) : Ballast	Texte	Moriquand, Nelly	0140221137	Bibliothèque	Adulte	BD MOR (2)	Imprimé	Bibliothèque de Cluny
27/06/2023	Bibliothèque de Cluny	9782723415330	Les Pêcheurs d'étoiles (4) : Les Pêcheurs d'étoiles (T4) : 26, rue de la be	Texte	Moriquand, Nelly	0140241137	Bibliothèque	Adulte	BD MOR (4)	Imprimé	Bibliothèque de Cluny
27/06/2023	Bibliothèque de Cluny	9782723413718	Les Pêcheurs d'étoiles (3) : Les Pêcheurs d'étoiles (T3) : Les Gueules no	Texte	Moriquand, Nelly	0140231137	Bibliothèque	Adulte	BD MOR (3)	Imprimé	Bibliothèque de Cluny
27/06/2023	Bibliothèque de Cluny	9782723411332	Les Pêcheurs d'étoiles (1) : Les Pêcheurs d'étoiles (T1) : La Fille du fleu	Texte	Moriquand, Nelly	0140211137	Bibliothèque	Adulte	BD MOR (1)	Imprimé	Bibliothèque de Cluny
27/06/2023	Bibliothèque de Cluny	9782723401296	Mordillo (1) : Mordillo (T1) : Cartoons : opus 1	Texte	Mordillo, Guillermo	0125471137	Bibliothèque	Adulte	BD MOR	Imprimé	Bibliothèque de Cluny
27/06/2023	Bibliothèque de Cluny	9782742761548	L'Homme qui s'évada	Texte	Maffre, Laurent	0210601137	Bibliothèque	Adulte	BD MAF	Imprimé	Bibliothèque de Cluny
27/06/2023	Bibliothèque de Cluny	9782731600186	Shelter	Texte	Montellier, Chantal	0138941137	Bibliothèque	Adulte	BD MON	Imprimé	Bibliothèque de Cluny
27/06/2023	Bibliothèque de Cluny	9782883020047	Un Dossier d'Olivier Varèse (1) : La Colombe de la Place Rouge	Texte	Marini	0122571137	Bibliothèque	Adulte	BD MAR	Imprimé	Bibliothèque de Cluny
27/06/2023	Bibliothèque de Cluny	9782803609543	Mozart et Casanova	Texte	Matena, Dick	0128701137	Bibliothèque	Adulte	BD MAT	Imprimé	Bibliothèque de Cluny
27/06/2023	Bibliothèque de Cluny	9782866970833	Destination Téhéran	Texte	Micheluzzi	0137221137	Bibliothèque	Adulte	BD MIC	Imprimé	Bibliothèque de Cluny
27/06/2023	Bibliothèque de Cluny	9782731603378	Radio Lucien	Texte	Margerin, Frank	0125431137	Bibliothèque	Adulte	BD MAR	Imprimé	Bibliothèque de Cluny
27/06/2023	Bibliothèque de Cluny	9782731611250	Lucien, le retour	Texte	Margerin, Frank	0124341137	Bibliothèque	Adulte	BD MAR	Imprimé	Bibliothèque de Cluny
27/06/2023	Bibliothèque de Cluny	9782731603071	Arzach	Texte	Moebius	0129571137	Bibliothèque	Adulte	BD MOE	Imprimé	Bibliothèque de Cluny
27/06/2023	Bibliothèque de Cluny	9782731602661	Odile et les crocodiles	Texte	Montellier, Chantal	0139871137	Bibliothèque	Adulte	BD MON	Imprimé	Bibliothèque de Cluny
27/06/2023	Bibliothèque de Cluny	9782205039221	Les Cinq saisons : Automne	Texte	Mikalacki-Django, Nenad	0120331137	Bibliothèque	Adulte	BD MIK	Imprimé	Bibliothèque de Cluny
27/06/2023	Bibliothèque de Cluny	9782803606009	Le Cri du faucon : contes et sortilèges du moyen âge	Texte	Marc-Rénier	0129951137	Bibliothèque	Adulte	BD MAR	Imprimé	Bibliothèque de Cluny
27/06/2023	Bibliothèque de Cluny	9782869671546	Le Vol des Urubus (1) : Le Vol des Urubus (1) : Les Ombres du fleuve	Texte	Migeat, François	0146881137	Bibliothèque	Adulte	BD MIG (1)	Imprimé	Bibliothèque de Cluny
27/06/2023	Bibliothèque de Cluny	9782731615678	L'Autre laideur, l'autre folie	Texte	Malès, Marc (1954 - ...)	0178331137	Bibliothèque	Adulte	BD MAL	Imprimé	Bibliothèque de Cluny
27/06/2023	Bibliothèque de Cluny	9782800115948	Jeremiah (13) : Strike	Texte	Hermann	0134261137	Bibliothèque	Adulte	BD HER	Imprimé	Bibliothèque de Cluny
27/06/2023	Bibliothèque de Cluny	9782205024524	Jonathan Cartland : Le Fantôme de Wah-Kee	Texte	Harlé, Laurence	0129841137	Bibliothèque	Adulte	BD HAR	Imprimé	Bibliothèque de Cluny
27/06/2023	Bibliothèque de Cluny	9782803609048	Les Tourbières de la peur	Texte	Humblet	0134271137	Bibliothèque	Adulte	BD HUM	Imprimé	Bibliothèque de Cluny
27/06/2023	Bibliothèque de Cluny	9782876870929	Diavolo le solennel	Texte	Headline, Doug	0137391137	Bibliothèque	Adulte	BD HEA	Imprimé	Bibliothèque de Cluny
27/06/2023	Bibliothèque de Cluny	9782800118888	Les Voraces (4) : Les Voraces éboueurs du ciel	Texte	Glem	0126831137	Bibliothèque	Adulte	BD GLE	Imprimé	Bibliothèque de Cluny
27/06/2023	Bibliothèque de Cluny	9782877645591	Le Bras du démon (1) : A l'étranger qui m'habite (T1)	Texte	Godard, Christian	0146941137	Bibliothèque	Adulte	BD GOD (1)	Imprimé	Bibliothèque de Cluny
27/06/2023	Bibliothèque de Cluny	9782723419215	Le Bateau feu (1) : La Fleur de sel (T1)	Texte	Gibelin, Christophe	0135871137	Bibliothèque	Adulte	BD GIBV (1)	Imprimé	Bibliothèque de Cluny
27/06/2023	Bibliothèque de Cluny	9782723426534	Le Bateau feu (3) : Veillées d'armes (T3)	Texte	Gibelin, Christophe	0135891137	Bibliothèque	Adulte	BD GIB (3)	Imprimé	Bibliothèque de Cluny
27/06/2023	Bibliothèque de Cluny	9782869670464	Des Maux pour le dire	Texte	Lacroix, Yves	0129721137	Bibliothèque	Adulte	BD LAX	Imprimé	Bibliothèque de Cluny
27/06/2023	Bibliothèque de Cluny	9782877645621	Les Guerriers (1) : Les Guerriers (T1) : La Forteresse de Cormandel	Texte	Latil	0144941137	Bibliothèque	Adulte	BD LAT (1)	Imprimé	Bibliothèque de Cluny
27/06/2023	Bibliothèque de Cluny	9782800135441	Le Photographe (3) : Le Photographe (T3)	Texte	Lefèvre, Didier	0207061137	Bibliothèque	Adulte	BD LEF (3)	Imprimé	Bibliothèque de Cluny
27/06/2023	Bibliothèque de Cluny	9782800133720	Le Photographe (1) : Le Photographe (T1)	Texte	Lefèvre, Didier	0183041137	Bibliothèque	Adulte	BD LEF (1)	Imprimé	Bibliothèque de Cluny
27/06/2023	Bibliothèque de Cluny	9782800135403	Le Photographe (2) : Le Photographe (T2)	Texte	Lefèvre, Didier	0183051137	Bibliothèque	Adulte	BD LEF (2)	Imprimé	Bibliothèque de Cluny
27/06/2023	Bibliothèque de Cluny	9782205018745	L'Ile de Satan : Alain d'Arcy	Texte	Kresse, Hans G.	0137691137	Bibliothèque	Adulte	BD KRE	Imprimé	Bibliothèque de Cluny
27/06/2023	Bibliothèque de Cluny	9782800117591	La Vie prodigieuse et héroïque de Don Bosco	Texte	Jijé	0129601137	Bibliothèque	Adulte	BD JIJ	Imprimé	Bibliothèque de Cluny
27/06/2023	Bibliothèque de Cluny	9782205025156	Saint Charlot and Mister Charles	Texte	Jean-Philippe, Claude	0137551137	Bibliothèque	Adulte	BD JEA	Imprimé	Bibliothèque de Cluny
27/06/2023	Bibliothèque de Cluny	9782803501694	Hank Wetter (1) : Les Carnassiers	Texte	Illien, Philippe	0126731137	Bibliothèque	Adulte	BD ILL	Imprimé	Bibliothèque de Cluny
27/06/2023	Bibliothèque de Cluny	9782723405515	Orphée	Texte	Ibarrola, José	0137501137	Bibliothèque	Adulte	BD IBA	Imprimé	Bibliothèque de Cluny
27/06/2023	Bibliothèque de Cluny	9782731600841	Une Aventure de John Difool : L'Incal noir	Texte	Jodorowsky, Alexandro	0129611137	Bibliothèque	Adulte	BD JOD	Imprimé	Bibliothèque de Cluny
27/06/2023	Bibliothèque de Cluny	9782731601350	Une Aventure de John Difool : L'Incal lumière	Texte	Jodorowsky, Alexandro	0138831137	Bibliothèque	Adulte	BD JOD	Imprimé	Bibliothèque de Cluny
27/06/2023	Bibliothèque de Cluny	9782724213485	Ulysse	Texte	Lob, Jacques	0128631137	Bibliothèque	Adulte	BD LOB	Imprimé	Bibliothèque de Cluny
27/06/2023	Bibliothèque de Cluny	9782205016895	Les Cadres	Texte	Lauzier	0128641137	Bibliothèque	Adulte	BD LAU	Imprimé	Bibliothèque de Cluny
27/06/2023	Bibliothèque de Cluny	9782873530358	Tropique des étoiles (3) : Tropique des étoiles (3) : Les Boréales	Texte	Lamquet	0143891137	Bibliothèque	Adulte	BD LAM (3)	Imprimé	Bibliothèque de Cluny
27/06/2023	Bibliothèque de Cluny	9782205012811	La Course du rat	Texte	Lauzier	0128691137	Bibliothèque	Adulte	BD LAU	Imprimé	Bibliothèque de Cluny
27/06/2023	Bibliothèque de Cluny	9782800136219	Luna Almaden	Texte	Lapière, Denis	0188951137	Bibliothèque	Adulte	BD LAP	Imprimé	Bibliothèque de Cluny
27/06/2023	Bibliothèque de Cluny	9782226027351	Les Errances de Julius Antoine (2) : Les Errances de Julius Antoine (T2)	Texte	Le Tendre	0140021137	Bibliothèque	Adulte	BD LET (2)	Imprimé	Bibliothèque de Cluny
27/06/2023	Bibliothèque de Cluny	9782205024036	Requiem pour un privé	Texte	Loro	0138951137	Bibliothèque	Adulte	BD LOR	Imprimé	Bibliothèque de Cluny
27/06/2023	Bibliothèque de Cluny	9782205036008	La Reine noire : Catherine de Médicis (1519-1589)	Texte	Lacaf, F.	0126851137	Bibliothèque	Adulte	BD LAC	Imprimé	Bibliothèque de Cluny
27/06/2023	Bibliothèque de Cluny	9782226022882	Les Errances de Julius Antoine (1) : Les Errances de Julius Antoine (T1)	Texte	Le Tendre	0140011137	Bibliothèque	Adulte	BD LET (1)	Imprimé	Bibliothèque de Cluny
27/06/2023	Bibliothèque de Cluny	9782877645874	Les Guerriers (2) : Les Guerriers (T2) : Le Coeur de Ten-Rau	Texte	Latil	0144951137	Bibliothèque	Adulte	BD LAT (2)	Imprimé	Bibliothèque de Cluny
27/06/2023	Bibliothèque de Cluny	9782877646635	Les Guerriers (3) : Les Guerriers (T3) : Le Secret des Tekuits	Texte	Latil	0144961137	Bibliothèque	Adulte	BD LAT (3)	Imprimé	Bibliothèque de Cluny
27/06/2023	Bibliothèque de Cluny	9782877647380	Les Guerriers (4) : Les Guerriers (T4) : Le Crépuscule des hommes	Texte	Latil	0144971137	Bibliothèque	Adulte	BD LAT (4)	Imprimé	Bibliothèque de Cluny
27/06/2023	Bibliothèque de Cluny	9782908406030	Ugaki : Le Serment du samouraï	Texte	Gigi, Robert	0145221137	Bibliothèque	Adulte	BD GIG	Imprimé	Bibliothèque de Cluny
27/06/2023	Bibliothèque de Cluny	9782877646307	Le Bras du démon (2) : Voyage en Hérésie (T2)	Texte	Godard, Christian	0146951137	Bibliothèque	Adulte	BD GOD (2)	Imprimé	Bibliothèque de Cluny
27/06/2023	Bibliothèque de Cluny	9782205027464	Ugaki : L'Escrimeur fou	Texte	Gigi, Robert	0129891137	Bibliothèque	Adulte	BD GIG	Imprimé	Bibliothèque de Cluny
27/06/2023	Bibliothèque de Cluny	9782723409582	Louis la Guigne (6) : Louis la Guigne (T6) : Charleston	Texte	Giroud, Frank	0136121137	Bibliothèque	Adulte	BD GIR (6)	Imprimé	Bibliothèque de Cluny
27/06/2023	Bibliothèque de Cluny	9782877642996	Brougue (1) : Goff (T1)	Texte	Franz	0139891137	Bibliothèque	Adulte	BD FRA (1)	Imprimé	Bibliothèque de Cluny
27/06/2023	Bibliothèque de Cluny	9782203340183	Entrechats	Texte	Geluck, Philippe	0120681137	Bibliothèque	Adulte	BD GEL	Imprimé	Bibliothèque de Cluny

27/06/2023	Bibliothèque de Cluny	9782203340220	Le Chat est content	Texte	Geluck, Philippe	0137381137	Bibliothèque	Adulte	BD GEL	Imprimé	Bibliothèque de Cluny
27/06/2023	Bibliothèque de Cluny	9782731607994	Barcelonight	Texte	Goetzinger, Annie	0119571137	Bibliothèque	Adulte	BD GOE	Imprimé	Bibliothèque de Cluny
27/06/2023	Bibliothèque de Cluny	9782800117843	Les Voraces (3) : Les Voraces dans la mélasse	Texte	Glem	0123461137	Bibliothèque	Adulte	BD GLE	Imprimé	Bibliothèque de Cluny
27/06/2023	Bibliothèque de Cluny	9782800120676	Les Voraces (5) : Les Voraces volent au vent	Texte	Glem	0125381137	Bibliothèque	Adulte	BD GLE	Imprimé	Bibliothèque de Cluny
27/06/2023	Bibliothèque de Cluny	9782731609844	L'Avenir perdu	Texte	Goetzinger, Annie	0140331137	Bibliothèque	Adulte	BD GOE	Imprimé	Bibliothèque de Cluny
27/06/2023	Bibliothèque de Cluny	9782869671553	L'Empreinte des chimères : Colin	Texte	Gallié, Mathieu	0119621137	Bibliothèque	Adulte	BD GAL	Imprimé	Bibliothèque de Cluny
27/06/2023	Bibliothèque de Cluny	9782871531128	La Flèche des ténèbres	Texte	Greg, Michel	0119601137	Bibliothèque	Adulte	BD GRE	Imprimé	Bibliothèque de Cluny
27/06/2023	Bibliothèque de Cluny	9782871530893	Johnny Congo : La Rivière écarlate	Texte	Greg, Michel	0126811137	Bibliothèque	Adulte	BD GRE	Imprimé	Bibliothèque de Cluny
27/06/2023	Bibliothèque de Cluny	9782800117072	Les Voraces (2) : Les Yeux dans les oeufs	Texte	Glem	0125371137	Bibliothèque	Adulte	BD GLE	Imprimé	Bibliothèque de Cluny
27/06/2023	Bibliothèque de Cluny	9782723422147	Le Bateau feu (2) : Ahez (T2)	Texte	Gibelin, Christophe	0135881137	Bibliothèque	Adulte	BD GIB (2)	Imprimé	Bibliothèque de Cluny
27/06/2023	Bibliothèque de Cluny	9782851992642	Les Pieds-Nickelés arrivent	Texte	Forton, Louis	0120341137	Bibliothèque	Adulte	BD FOR	Imprimé	Bibliothèque de Cluny
27/06/2023	Bibliothèque de Cluny	9782851992666	Les Pieds-Nickelés ministres	Texte	Forton, Louis	0122631137	Bibliothèque	Adulte	BD FOR	Imprimé	Bibliothèque de Cluny
27/06/2023	Bibliothèque de Cluny	9782883020054	Une Aventure de Léonid Beaudragon (2) : La Nuit des totems	Texte	Forest, Jean-Claude	0123471137	Bibliothèque	Adulte	BD FOR	Imprimé	Bibliothèque de Cluny
27/06/2023	Bibliothèque de Cluny	9782205027648	Le Génie des alpages (8) : Le Génie des alpages (T8) : Dans les nuages	Texte	F'Murr	0137401137	Bibliothèque	Adulte	BD FMU	Imprimé	Bibliothèque de Cluny
27/06/2023	Bibliothèque de Cluny	9782731605181	Victimes	Texte	Frank	0137311137	Bibliothèque	Adulte	BD FRA	Imprimé	Bibliothèque de Cluny
27/06/2023	Bibliothèque de Cluny	9782869671874	Joseph le borgne	Texte	Fred	0140271137	Bibliothèque	Adulte	BD FRE	Imprimé	Bibliothèque de Cluny
27/06/2023	Bibliothèque de Cluny	9782205036220	Captain Hard : L'Empire Gilgamesh	Texte	Fahrer, Walter	0129811137	Bibliothèque	Adulte	BD FAH	Imprimé	Bibliothèque de Cluny
27/06/2023	Bibliothèque de Cluny	9782940015009	Jo	Texte	Derib (1944 - ...)	0118361137	Bibliothèque	Adulte	BD DER	Imprimé	Bibliothèque de Cluny
27/06/2023	Bibliothèque de Cluny	9782803604104	Celui qui est né deux fois (1) : Celui qui est né deux fois (T1) : Pluie d'o	Texte	Derib (1944 - ...)	0064161137	Bibliothèque	Jeune	J BD DER	Imprimé	Bibliothèque de Cluny
27/06/2023	Bibliothèque de Cluny	9782723411264	Le Torte (1) : La Torte (1) : L'Oeuvre du fou	Texte	Dubois, Pierre	0138921137	Bibliothèque	Adulte	BD DUB (1)	Imprimé	Bibliothèque de Cluny
27/06/2023	Bibliothèque de Cluny	9782723412100	Le Torte (2) : La Torte (2) : La Geste sombre	Texte	Dubois, Pierre	0138931137	Bibliothèque	Adulte	BD DUB (2)	Imprimé	Bibliothèque de Cluny
27/06/2023	Bibliothèque de Cluny	9782226022943	New York : big city	Texte	Eisner, Will	0122661137	Bibliothèque	Adulte	BD EIS	Imprimé	Bibliothèque de Cluny
27/06/2023	Bibliothèque de Cluny	9782731614183	Le Journal d'Henriette (2) : Le Journal d'Henriette (T2)	Texte	Dupuy	0137441137	Bibliothèque	Adulte	BD DUP (2)	Imprimé	Bibliothèque de Cluny
27/06/2023	Bibliothèque de Cluny	9782731614138	Le Journal d'Henriette (1) : Le Journal d'Henriette (T1)	Texte	Dupuy	0137431137	Bibliothèque	Adulte	BD DUP (1)	Imprimé	Bibliothèque de Cluny
27/06/2023	Bibliothèque de Cluny	9782800119823	Le Gang mazda (4) : Le Gang mazda (T4) : Le Gang mazda roucoule	Texte	Darasse	0125411137	Bibliothèque	Adulte	BD DAR	Imprimé	Bibliothèque de Cluny
27/06/2023	Bibliothèque de Cluny	9782877641029	La Geste de Vermeil (1) : Les Quatre pals sanglants	Texte	Durand, René	0140141137	Bibliothèque	Adulte	BD DUR	Imprimé	Bibliothèque de Cluny
27/06/2023	Bibliothèque de Cluny	9782723412681	Sark (1) : Sark (1) : L'Entaille	Texte	Dieter	0146971137	Bibliothèque	Adulte	BD DIE (1)	Imprimé	Bibliothèque de Cluny
27/06/2023	Bibliothèque de Cluny	9782749301655	Joe Bar Team (6) : Joe Bar Team (T6) : Création Bar 2	Texte	Deteindre, Stéphane	0192321137	Bibliothèque	Adulte	BD DET	Imprimé	Bibliothèque de Cluny
27/06/2023	Bibliothèque de Cluny	9782205027839	Dunkerque : la seconde guerre mondiale	Texte	Dupuis	0145241137	Bibliothèque	Adulte	BD DUP	Imprimé	Bibliothèque de Cluny
27/06/2023	Bibliothèque de Cluny	9782800117423	421 (8) : Les Années de brouillard	Texte	Desberg, Stephen	0137701137	Bibliothèque	Adulte	BD DES	Imprimé	Bibliothèque de Cluny
27/06/2023	Bibliothèque de Cluny	9782702501306	Les Sept bourreaux (1) : Le Nain rouge	Texte	Durand, René	0140321137	Bibliothèque	Adulte	BD DUR	Imprimé	Bibliothèque de Cluny
27/06/2023	Bibliothèque de Cluny	9782871295914	Double masque (1) : La Torpille (T1)	Texte	Dufaux, Jean	0172761137	Bibliothèque	Adulte	BD DUF (1)	Imprimé	Bibliothèque de Cluny
27/06/2023	Bibliothèque de Cluny	9782800118963	Le Gang mazda (3) : Le Gang mazda (T3) : Le Gang mazda pouponne	Texte	Darasse	0122521137	Bibliothèque	Adulte	BD DAR	Imprimé	Bibliothèque de Cluny
27/06/2023	Bibliothèque de Cluny	9782702501672	Zoulouland (1) : Comme un vol d'hirondelles	Texte	Durand, René	0140311137	Bibliothèque	Adulte	BD DUR	Imprimé	Bibliothèque de Cluny
27/06/2023	Bibliothèque de Cluny	9782723403825	Mandrake le magicien : Le Mystère des Caraïbes	Texte	Falk, Lee	0137511137	Bibliothèque	Adulte	BD FAL	Imprimé	Bibliothèque de Cluny
27/06/2023	Bibliothèque de Cluny	9782205012385	Le Génie des alpages (4) : Le Génie des alpages (T4) : Un Grand silence	Texte	F'Murr	0120951137	Bibliothèque	Adulte	BD FMU	Imprimé	Bibliothèque de Cluny
27/06/2023	Bibliothèque de Cluny	9782731608137	Jerry Spring : Colère Apache	Texte	Festin	0120321137	Bibliothèque	Adulte	BD FES	Imprimé	Bibliothèque de Cluny
27/06/2023	Bibliothèque de Cluny	9782205008920	Le Génie des alpages : Le Génie des alpages (T2) : Comme des bêtes	Texte	F'Murr	0137411137	Bibliothèque	Adulte	BD FMU	Imprimé	Bibliothèque de Cluny
27/06/2023	Bibliothèque de Cluny	9782862601007	Vienne, Trieste, Venise	Texte	Franc, Régis	0134291137	Bibliothèque	Adulte	BD FRA	Imprimé	Bibliothèque de Cluny
27/06/2023	Bibliothèque de Cluny	9782851992659	Les Pieds-Nickelés voyagent	Texte	Forton, Louis	0125421137	Bibliothèque	Adulte	BD FOR	Imprimé	Bibliothèque de Cluny
27/06/2023	Bibliothèque de Cluny	9782877643009	Brougue (2) : La Renarde (T2)	Texte	Franz	0139901137	Bibliothèque	Adulte	BD FRA (2)	Imprimé	Bibliothèque de Cluny
27/06/2023	Bibliothèque de Cluny	9782731603712	Une Aventure d'Ivan Casablanca : Les Rendez-vous d'Angkor	Texte	Fromental, Jean-Luc	0129921137	Bibliothèque	Adulte	BD FRO	Imprimé	Bibliothèque de Cluny
27/06/2023	Bibliothèque de Cluny	9782203340121	L'Excellent du chat	Texte	Geluck, Philippe	0137351137	Bibliothèque	Adulte	BD GEL	Imprimé	Bibliothèque de Cluny
27/06/2023	Bibliothèque de Cluny	9782877643016	Brougue (3) : Grimpeur (T3)	Texte	Franz	0139911137	Bibliothèque	Adulte	BD FRA (3)	Imprimé	Bibliothèque de Cluny
27/06/2023	Bibliothèque de Cluny	9782876951631	Voyage au coeur de la tempête	Texte	Eisner, Will	0138771137	Bibliothèque	Adulte	BD EIS	Imprimé	Bibliothèque de Cluny
27/06/2023	Bibliothèque de Cluny	9782205042306	Ras les masques	Texte	Corteggiani, François	0122551137	Bibliothèque	Adulte	BD COR	Imprimé	Bibliothèque de Cluny
27/06/2023	Bibliothèque de Cluny	9782869670921	La Révolution française (4) : La Révolution française (4) : Le Grand char	Texte	Cothias, Patrick	0135951137	Bibliothèque	Adulte	BD COT (4)	Imprimé	Bibliothèque de Cluny
27/06/2023	Bibliothèque de Cluny	9782869670679	La Révolution française (2) : La Révolution française (2) : Et pourquoi p	Texte	Cothias, Patrick	0135931137	Bibliothèque	Adulte	BD COT (2)	Imprimé	Bibliothèque de Cluny
27/06/2023	Bibliothèque de Cluny	9782869670273	La Révolution française (1) : La Révolution française (1) : Le Secret de la	Texte	Cothias, Patrick	0135921137	Bibliothèque	Adulte	BD COT (1)	Imprimé	Bibliothèque de Cluny
27/06/2023	Bibliothèque de Cluny	9782877648394	Drylander	Texte	Cartier	0137331137	Bibliothèque	Adulte	BD CAR	Imprimé	Bibliothèque de Cluny
27/06/2023	Bibliothèque de Cluny	9782869670709	La Révolution française (3) : La Révolution française (3) : Les Lumières	Texte	Cothias, Patrick	0135941137	Bibliothèque	Adulte	BD COT (3)	Imprimé	Bibliothèque de Cluny
27/06/2023	Bibliothèque de Cluny	9782723410694	La Peau du géant	Texte	Cothias, Patrick	0138911137	Bibliothèque	Adulte	BD COT	Imprimé	Bibliothèque de Cluny
27/06/2023	Bibliothèque de Cluny	9782869670402	La Marquise des lumières (1) : La Marquise des lumières (T1) : La Vierg	Texte	Cothias, Patrick	0140031137	Bibliothèque	Adulte	BD COT (1)	Imprimé	Bibliothèque de Cluny
27/06/2023	Bibliothèque de Cluny	9782723406741	Les Pionniers du nouveau monde (1) : Les Pionniers du nouveau mond	Texte	Charles, Jean-François	0139951137	Bibliothèque	Adulte	BD CHA (1)	Imprimé	Bibliothèque de Cluny
27/06/2023	Bibliothèque de Cluny	9782205025682	La Nuit	Texte	Druillet, Philippe	0120601137	Bibliothèque	Adulte	BD DRU	Imprimé	Bibliothèque de Cluny
27/06/2023	Bibliothèque de Cluny	9782205029659	Le Verrou	Texte	Dupa	0120661137	Bibliothèque	Adulte	BD DUP	Imprimé	Bibliothèque de Cluny
27/06/2023	Bibliothèque de Cluny	9782205018479	La Saison des chaleurs	Texte	Denis, Jean-Claude	0123361137	Bibliothèque	Adulte	BD DEN	Imprimé	Bibliothèque de Cluny
27/06/2023	Bibliothèque de Cluny	9782803606702	Un Iceberg au soleil : Une Histoire du journal Tintin	Texte	Dupa	0125341137	Bibliothèque	Adulte	BD DUP	Imprimé	Bibliothèque de Cluny
27/06/2023	Bibliothèque de Cluny	9782723413909	Sark (2) : Sark (2) : Camisards	Texte	Dieter	0146961137	Bibliothèque	Adulte	BD DIE (2)	Imprimé	Bibliothèque de Cluny
27/06/2023	Bibliothèque de Cluny	9782725611181	Les Instits	Texte	Vidal, Alain	0125321137	Bibliothèque	Adulte	BD DOM	Imprimé	Bibliothèque de Cluny
27/06/2023	Bibliothèque de Cluny	9782877640565	Aguirre	Texte	Cava, Felipe Hernandez	0138901137	Bibliothèque	Adulte	BD CAV	Imprimé	Bibliothèque de Cluny
27/06/2023	Bibliothèque de Cluny	9782205034127	Charlotte et Nancy	Texte	Christin, Pierre	0119581137	Bibliothèque	Adulte	BD CHR	Imprimé	Bibliothèque de Cluny
27/06/2023	Bibliothèque de Cluny	9782905146007	Vietnam	Texte	Caniff, Milton	0138861137	Bibliothèque	Adulte	BD CAN	Imprimé	Bibliothèque de Cluny
27/06/2023	Bibliothèque de Cluny	9782205019193	La Diva et le kriegspiel	Texte	Christin, Pierre	0137481137	Bibliothèque	Adulte	BD CHR	Imprimé	Bibliothèque de Cluny
27/06/2023	Bibliothèque de Cluny	9782800116129	Boskovich (3) : La Vengeance du tambour	Texte	Cossu	0122671137	Bibliothèque	Adulte	BD COS	Imprimé	Bibliothèque de Cluny
27/06/2023	Bibliothèque de Cluny	9782731600926	Lune blanche	Texte	Crespin, Michel	0129731137	Bibliothèque	Adulte	BD CRE	Imprimé	Bibliothèque de Cluny

27/06/2023	Bibliothèque de Cluny	9782723407878	Sydney Bruce (1) : L'Indien bleu	Texte	Carin, Francis	0128571137	Bibliothèque	Adulte	BD CAR	Imprimé	Bibliothèque de Cluny
27/06/2023	Bibliothèque de Cluny	9782080662019	Le Tango du disparu	Texte	Christin, Pierre	0129851137	Bibliothèque	Adulte	BD CHR	Imprimé	Bibliothèque de Cluny
27/06/2023	Bibliothèque de Cluny	9782867265587	L'Horus de Nékhen : Le Chant du harpiste	Texte	Corteggiani, François	0126801137	Bibliothèque	Adulte	BD COR	Imprimé	Bibliothèque de Cluny
27/06/2023	Bibliothèque de Cluny	9782867263644	L'Horus de Nékhen : L'Horus de Nékhen	Texte	Corteggiani, François	0126791137	Bibliothèque	Adulte	BD COR	Imprimé	Bibliothèque de Cluny
27/06/2023	Bibliothèque de Cluny	9782723412629	Les Chevaliers de la cloche : Le Clown à la hache	Texte	Convard, Didier	0120361137	Bibliothèque	Adulte	BD CON	Imprimé	Bibliothèque de Cluny
27/06/2023	Bibliothèque de Cluny	9782803604975	A la recherche de Peter Pan (2) : A la recherche de Peter Pan (T2)	Texte	Cosey	0142881137	Bibliothèque	Adulte	BD COS (2)	Imprimé	Bibliothèque de Cluny
27/06/2023	Bibliothèque de Cluny	9782803603640	L'Ombre du corbeau	Texte	Comes	0122581137	Bibliothèque	Adulte	BD COM	Imprimé	Bibliothèque de Cluny
27/06/2023	Bibliothèque de Cluny	9782840556671	Arthur, une épopée celtique (4) : Kulhwch et Olwen (T4)	Texte	Chauvel, David (1969 - ...)	0140181137	Bibliothèque	Adulte	BD CHA (4)	Imprimé	Bibliothèque de Cluny
27/06/2023	Bibliothèque de Cluny	9782840555292	Arthur, une épopée celtique (3) : Gwalchmei le héros (T3)	Texte	Chauvel, David (1969 - ...)	0140171137	Bibliothèque	Adulte	BD CHA (3)	Imprimé	Bibliothèque de Cluny
27/06/2023	Bibliothèque de Cluny	9782840553038	Arthur, une épopée celtique (2) : Arthur le combattant (T2)	Texte	Chauvel, David (1969 - ...)	0140161137	Bibliothèque	Adulte	BD CHA (2)	Imprimé	Bibliothèque de Cluny
27/06/2023	Bibliothèque de Cluny	9782803603640	L'Ombre du corbeau	Texte	Comes	0129701137	Bibliothèque	Adulte	BD COM	Imprimé	Bibliothèque de Cluny
27/06/2023	Bibliothèque de Cluny	9782800135434	L'Enragé	Texte	Baru	0181461137	Bibliothèque	Adulte	BD BAR	Imprimé	Bibliothèque de Cluny
27/06/2023	Bibliothèque de Cluny	9782203356405	Vercingétorix	Texte	Carré, Claude	0120301137	Bibliothèque	Adulte	BD CAR	Imprimé	Bibliothèque de Cluny
27/06/2023	Bibliothèque de Cluny	9782869670686	La Marquise des lumières (2) : La Marquise des lumières (T2) : Le Desti	Texte	Cothias, Patrick	0140041137	Bibliothèque	Adulte	BD COT (2)	Imprimé	Bibliothèque de Cluny
27/06/2023	Bibliothèque de Cluny	9782869670853	La Marquise des lumières (3) : La Marquise des lumières (T3) : Le Sourı	Texte	Cothias, Patrick	0140051137	Bibliothèque	Adulte	BD COT (3)	Imprimé	Bibliothèque de Cluny
27/06/2023	Bibliothèque de Cluny	9782869670952	La Marquise des lumières (4) : La Marquise des lumières (T4) : Le Glaiv	Texte	Cothias, Patrick	0140061137	Bibliothèque	Adulte	BD COT (4)	Imprimé	Bibliothèque de Cluny
27/06/2023	Bibliothèque de Cluny	9782723406758	Les Pionniers du nouveau monde (2) : Les Pionniers du nouveau mond	Texte	Charles, Jean-François	0139961137	Bibliothèque	Adulte	BD CHA (2)	Imprimé	Bibliothèque de Cluny
27/06/2023	Bibliothèque de Cluny	9782723407458	Les Pionniers du nouveau monde (3) : Les Pionniers du nouveau mond	Texte	Charles, Jean-François	0139971137	Bibliothèque	Adulte	BD CHA (3)	Imprimé	Bibliothèque de Cluny
27/06/2023	Bibliothèque de Cluny	9782723408967	Les Pionniers du nouveau monde (4) : Les Pionniers du nouveau mond	Texte	Charles, Jean-François	0139981137	Bibliothèque	Adulte	BD CHA (4)	Imprimé	Bibliothèque de Cluny
27/06/2023	Bibliothèque de Cluny	9782723411011	Les Pionniers du nouveau monde (5) : Les Pionniers du nouveau mond	Texte	Charles, Jean-François	0139991137	Bibliothèque	Adulte	BD CHA (5)	Imprimé	Bibliothèque de Cluny
27/06/2023	Bibliothèque de Cluny	9782840552666	Arthur, une épopée celtique (1) : Myrddin le fou (T1)	Texte	Chauvel, David (1969 - ...)	0140151137	Bibliothèque	Adulte	BD CHA (1)	Imprimé	Bibliothèque de Cluny
27/06/2023	Bibliothèque de Cluny	9782803604562	A la recherche de Peter Pan (1) : A la recherche de Peter Pan (T1)	Texte	Cosey	0142871137	Bibliothèque	Adulte	BD COS (1)	Imprimé	Bibliothèque de Cluny
27/06/2023	Bibliothèque de Cluny	9782723406338	Bastos et Zakousky (6) : L'Heure du taureau	Texte	Corteggiani, François	0129681137	Bibliothèque	Adulte	BD COR	Imprimé	Bibliothèque de Cluny
27/06/2023	Bibliothèque de Cluny	9782702501689	Les Fils du soleil (1) : L'Enigme des trois livres	Texte	Castellar, Georges	0140341137	Bibliothèque	Adulte	BD CAS	Imprimé	Bibliothèque de Cluny
27/06/2023	Bibliothèque de Cluny	9782205041293	Cocus c'est vous !	Texte	Corteggiani, François	0124331137	Bibliothèque	Adulte	BD COR	Imprimé	Bibliothèque de Cluny
27/06/2023	Bibliothèque de Cluny	9782226023025	Monsieur sourire	Texte	Bradbury, Ray	0140111137	Bibliothèque	Adulte	BD BRA	Imprimé	Bibliothèque de Cluny
27/06/2023	Bibliothèque de Cluny	9782731601176	Hôpital	Texte	Benoit, Ted	0128591137	Bibliothèque	Adulte	BD BEN	Imprimé	Bibliothèque de Cluny
27/06/2023	Bibliothèque de Cluny	9782205007541	Les Angoisses de Cellulite	Texte	Bretecher, Claire	0125331137	Bibliothèque	Adulte	BD BRE	Imprimé	Bibliothèque de Cluny
27/06/2023	Bibliothèque de Cluny		L'Institution	Texte	Binet	0128601137	Bibliothèque	Adulte	BD BIN	Imprimé	Bibliothèque de Cluny
27/06/2023	Bibliothèque de Cluny	9782723405751	Les Chemins de la gloire : Le Temps des innocents	Texte	Bucquoy, Yan	0123371137	Bibliothèque	Adulte	BD BUC	Imprimé	Bibliothèque de Cluny
27/06/2023	Bibliothèque de Cluny	9782912715975	Les Toubibs (1) : Les Toubibs (1) : C'est grave docteur ?	Texte	Bélom	0249221137	Bibliothèque	Adulte	BD BEL	Imprimé	Bibliothèque de Cluny
27/06/2023	Bibliothèque de Cluny	9782915309072	Les Toubibs (2) : Les Toubibs (2) : Au suivant !	Texte	Bélom	0249211137	Bibliothèque	Adulte	BD BEL	Imprimé	Bibliothèque de Cluny
27/06/2023	Bibliothèque de Cluny	9782723406734	Les Chemins de Malefosse (1) : Les Chemins de Malefosse (T1) : Le Dia	Texte	Bardet, Daniel	0142911137	Bibliothèque	Adulte	BD BAR (1)	Imprimé	Bibliothèque de Cluny
27/06/2023	Bibliothèque de Cluny	9782800118123	Kogaratsu (0) : Kogaratsu (T0) : Le Pont de nulle part	Texte	Bosse	0145061137	Bibliothèque	Adulte	BD BOS (0)	Imprimé	Bibliothèque de Cluny
27/06/2023	Bibliothèque de Cluny	9782800128559	Kogaratsu (9) : Kogaratsu (T9) : La Stratégie des phalènes	Texte	Bosse	0145021137	Bibliothèque	Adulte	BD BOS (9)	Imprimé	Bibliothèque de Cluny
27/06/2023	Bibliothèque de Cluny	9782912715524	Les Fonctionnaires (2) : Les Fonctionnaires (T2) : Réduction du temps d	Texte	Bloz (1969 - ...)	0160101137	Bibliothèque	Adulte	BD BLO	Imprimé	Bibliothèque de Cluny
27/06/2023	Bibliothèque de Cluny	9782723432658	Histoires d'en ville (1) : Rochecardon : Alfonso	Texte	Berlion, Olivier	0142971137	Bibliothèque	Adulte	BD BER	Imprimé	Bibliothèque de Cluny
27/06/2023	Bibliothèque de Cluny	9782912715975	Les Toubibs (1) : Les Toubibs (1) : C'est grave docteur ?	Texte	Bélom	0160111137	Bibliothèque	Adulte	BD BEL	Imprimé	Bibliothèque de Cluny
27/06/2023	Bibliothèque de Cluny	9782800119380	Kogaratsu (4) : Kogaratsu (T4) : Le Dos du tigre	Texte	Bosse	0145031137	Bibliothèque	Adulte	BD BOS (4)	Imprimé	Bibliothèque de Cluny
27/06/2023	Bibliothèque de Cluny	9782800121826	Kogaratsu (6) : Kogaratsu (T6) : L'Homme sur la vague	Texte	Bosse	0145051137	Bibliothèque	Adulte	BD BOS (6)	Imprimé	Bibliothèque de Cluny
27/06/2023	Bibliothèque de Cluny	9782800126623	Kogaratsu (8) : Kogaratsu (T8) : Sous le regard de la lune	Texte	Bosse	0145011137	Bibliothèque	Adulte	BD BOS (8)	Imprimé	Bibliothèque de Cluny
27/06/2023	Bibliothèque de Cluny	9782800115788	Kogaratsu (3) : Kogaratsu (T3) : Le Printemps écartelé	Texte	Bosse	0145091137	Bibliothèque	Adulte	BD BOS (3)	Imprimé	Bibliothèque de Cluny
27/06/2023	Bibliothèque de Cluny	9782800120942	Kogaratsu (5) : Kogaratsu (T5) : Par-delà les cendres	Texte	Bosse	0145041137	Bibliothèque	Adulte	BD BOS (5)	Imprimé	Bibliothèque de Cluny
27/06/2023	Bibliothèque de Cluny	9782800123127	Kogaratsu (7) : Kogaratsu (T7) : L'Autre moitié du ciel	Texte	Bosse	0145001137	Bibliothèque	Adulte	BD BOS (7)	Imprimé	Bibliothèque de Cluny
27/06/2023	Bibliothèque de Cluny	9782905586049	Au palais du Luxembourg	Texte	Bouyala, Jacques	0137621137	Bibliothèque	Adulte	BD BOU	Imprimé	Bibliothèque de Cluny
27/06/2023	Bibliothèque de Cluny	9782737303852	Les Secrets de la zone interdite	Texte	Bontemps, Didier	0129621137	Bibliothèque	Adulte	BD BON	Imprimé	Bibliothèque de Cluny
27/06/2023	Bibliothèque de Cluny	9782723412483	Dorian Dombre (2) : Dorian Dombre (T2) : La Mort en ce jardin	Texte	Bocquet, José-Louis	0143911137	Bibliothèque	Adulte	BD BOC (2)	Imprimé	Bibliothèque de Cluny
27/06/2023	Bibliothèque de Cluny		Le Destin de Monique	Texte	Bretecher, Claire	0121731137	Bibliothèque	Adulte	BD BRE	Imprimé	Bibliothèque de Cluny
27/06/2023	Bibliothèque de Cluny	9782800115764	Kogaratsu (1) : Kogaratsu (T1) : Le Mon au lotus de sang	Texte	Bosse	0145071137	Bibliothèque	Adulte	BD BOS (1)	Imprimé	Bibliothèque de Cluny
27/06/2023	Bibliothèque de Cluny	9782226152701	Je veux le prince charmant	Texte	Bruller, Hélène (1968 - ...)	0178371137	Bibliothèque	Adulte	BD BRU	Imprimé	Bibliothèque de Cluny
27/06/2023	Bibliothèque de Cluny	9782205035094	Colère obscure	Texte	Bichose, Pierre Jean	0122541137	Bibliothèque	Adulte	BD BIC	Imprimé	Bibliothèque de Cluny
27/06/2023	Bibliothèque de Cluny	9782723413312	Les Maraudeurs de la lune rousse (1) : Les Maraudeurs de la lune rous	Texte	Boutet, Gérard	0135901137	Bibliothèque	Adulte	BD BOU (1)	Imprimé	Bibliothèque de Cluny
27/06/2023	Bibliothèque de Cluny	9782723414609	Les Maraudeurs de la lune rousse (2) : Les Maraudeurs de la lune rous	Texte	Boutet, Gérard	0135911137	Bibliothèque	Adulte	BD BOU (2)	Imprimé	Bibliothèque de Cluny
27/06/2023	Bibliothèque de Cluny	9782800115771	Kogaratsu (2) : Kogaratsu (T2) : Le Trésor des Etats	Texte	Bosse	0145081137	Bibliothèque	Adulte	BD BOS (2)	Imprimé	Bibliothèque de Cluny
27/06/2023	Bibliothèque de Cluny	9782356481122	Les Passagers du vent (7) : Les Passagers du vent (T7) : La Petite fille B	Texte	Bourgeon, François	0254971137	Bibliothèque	Adulte	BD BOU (7)	Imprimé	Bibliothèque de Cluny
27/06/2023	Bibliothèque de Cluny	9782356480668	Les Passagers du vent (6) : Les Passagers du vent (T6) : La Petite fille B	Texte	Bourgeon, François	0248291137	Bibliothèque	Adulte	BD BOU (6)	Imprimé	Bibliothèque de Cluny
27/06/2023	Bibliothèque de Cluny		Les Passagers du vent (2) : Les Passagers du vent (T2) : Le Ponton	Texte	Bourgeon, François	0397071137	Bibliothèque	Adulte	BD BOU (2)	Imprimé	Bibliothèque de Cluny
27/06/2023	Bibliothèque de Cluny	9782908703962	Nemesis (1) : Nemesis (T1) : Level eleven	Texte	Ange	0203601137	Bibliothèque	Adulte	BD ANG (1)	Imprimé	Bibliothèque de Cluny
27/06/2023	Bibliothèque de Cluny	9782869671942	Une Aventure de Louis Ferdinand Quincampoix : Un Air de violon	Texte	Appollo	0137291137	Bibliothèque	Adulte	BD APP	Imprimé	Bibliothèque de Cluny
27/06/2023	Bibliothèque de Cluny	9782800117300	Le Grand fleuve (1) : Le Grand fleuve (T1) : Jean Tambour	Texte	Aillery, Serge	0140071137	Bibliothèque	Adulte	BD AIL (1)	Imprimé	Bibliothèque de Cluny
27/06/2023	Bibliothèque de Cluny	9782203338104	Les Compagnons du crépuscule (1) : Les Compagnons du crépuscule (T	Texte	Bourgeon, François	0138961137	Bibliothèque	Adulte	BD BOU (1)	Imprimé	Bibliothèque de Cluny
27/06/2023	Bibliothèque de Cluny	9782203338111	Les Compagnons du crépuscule (2) : Les Compagnons du crépuscule (T	Texte	Bourgeon, François	0138971137	Bibliothèque	Adulte	BD BOU (2)	Imprimé	Bibliothèque de Cluny
27/06/2023	Bibliothèque de Cluny	9782723411219	Dorian Dombre (1) : Dorian Dombre (T1) : La Saison des pluies	Texte	Bocquet, José-Louis	0143901137	Bibliothèque	Adulte	BD BOC (1)	Imprimé	Bibliothèque de Cluny
27/06/2023	Bibliothèque de Cluny	9782723406710	Les Chemins de Malefosse (2) : Les Chemins de Malefosse (T2) : L'Atte	Texte	Bardet, Daniel	0142921137	Bibliothèque	Adulte	BD BAR (2)	Imprimé	Bibliothèque de Cluny
27/06/2023	Bibliothèque de Cluny	9782723407885	Les Chemins de Malefosse (4) : Les Chemins de Malefosse (T4) : Face d	Texte	Bardet, Daniel	0142931137	Bibliothèque	Adulte	BD BAR (4)	Imprimé	Bibliothèque de Cluny
27/06/2023	Bibliothèque de Cluny	9782723409629	Les Chemins de Malefosse (5) : Les Chemins de Malefosse (T5) : L'Or b	Texte	Bardet, Daniel	0142941137	Bibliothèque	Adulte	BD BAR (5)	Imprimé	Bibliothèque de Cluny

27/06/2023	Bibliothèque de Cluny	9782723404402	Les Passagers du vent (5) : Les Passagers du vent (T5) : Le Bois d'ébène	Texte	Bourgeon, François	0134361137	Bibliothèque	Adulte	BD BOU (5)	Imprimé	Bibliothèque de Cluny
27/06/2023	Bibliothèque de Cluny	9782871531009	Les Poissons de Mars	Texte	Asimov, Isaac	0122591137	Bibliothèque	Adulte	BD ASI	Imprimé	Bibliothèque de Cluny
27/06/2023	Bibliothèque de Cluny	9782800111612	Mortes saisons	Texte	Andréas	0128711137	Bibliothèque	Adulte	BD AND	Imprimé	Bibliothèque de Cluny
27/06/2023	Bibliothèque de Cluny	9782869671652	Timoléon : Time is money : Ils voyagent dans le temps pour de l'argent	Texte	Alexis	0129631137	Bibliothèque	Adulte	BD ALE	Imprimé	Bibliothèque de Cluny
27/06/2023	Bibliothèque de Cluny	9782970001508	Les Aventures du latex : La Bande dessinée européenne s'empare du p	Texte		0125401137	Bibliothèque	Adulte	BD AVE	Imprimé	Bibliothèque de Cluny
27/06/2023	Bibliothèque de Cluny	9782869671713	Timoléon : 4 (Quatre) pas dans l'avenir : Ils voyagent dans le temps po	Texte	Alexis	0122601137	Bibliothèque	Adulte	BD ALE	Imprimé	Bibliothèque de Cluny
27/06/2023	Bibliothèque de Cluny	9782843990403	Nemesis (2) : Nemesis (T2) : Babalon working	Texte	Ange	0203611137	Bibliothèque	Adulte	BD ANG (2)	Imprimé	Bibliothèque de Cluny
27/06/2023	Bibliothèque de Cluny	9782731607734	Après le mur	Texte	Christin, Pierre	0119591137	Bibliothèque	Adulte	BD APR	Imprimé	Bibliothèque de Cluny
27/06/2023	Bibliothèque de Cluny	9782080705785	Renée Mauperin	Texte	Goncourt, Edmond De	0086021137	Bibliothèque	Adulte	R GON	Imprimé	Bibliothèque de Cluny
27/06/2023	Bibliothèque de Cluny	9782070385126	Tirez sur le pianiste !	Texte	Goodis, David	0086071137	Bibliothèque	Adulte	RP GOO	Imprimé	Bibliothèque de Cluny
27/06/2023	Bibliothèque de Cluny	9782221051801	Hibiscus	Texte	Gu Hua	0103591137	Bibliothèque	Adulte	R GUH	Imprimé	Bibliothèque de Cluny
27/06/2023	Bibliothèque de Cluny	9782246274612	Un concours de circonstances	Texte	Guimard, Paul	0086761137	Bibliothèque	Adulte	R GUI	Imprimé	Bibliothèque de Cluny
27/06/2023	Bibliothèque de Cluny	9782207232477	Entre le soleil et nous	Texte	Gurgand, Jean-Noël	0086851137	Bibliothèque	Adulte	R GUR	Imprimé	Bibliothèque de Cluny
27/06/2023	Bibliothèque de Cluny	9782856162552	La Mort d'un apiculteur	Texte	Gustafsson, Lars	0086881137	Bibliothèque	Adulte	R GUS	Imprimé	Bibliothèque de Cluny
27/06/2023	Bibliothèque de Cluny		Voyage avec ma tante	Texte	Greene, Graham	0087291137	Bibliothèque	Adulte	R GRE	Imprimé	Bibliothèque de Cluny
27/06/2023	Bibliothèque de Cluny	9782844121585	Quand Mary marcha sur l'eau	Texte	Greenlaw, Lavinia	0150661137	Bibliothèque	Adulte	R GRE	Imprimé	Bibliothèque de Cluny
27/06/2023	Bibliothèque de Cluny	9782260006350	L'Art de la fugue	Texte	Goma, Paul	0085691137	Bibliothèque	Adulte	R GOM	Imprimé	Bibliothèque de Cluny
27/06/2023	Bibliothèque de Cluny	9782234022737	L'Aveuglon	Texte	Gomez-Arcos, Agustin	0086061137	Bibliothèque	Adulte	R GOM	Imprimé	Bibliothèque de Cluny
27/06/2023	Bibliothèque de Cluny	9782234054561	L'Enfant des vignes	Texte	Gondard, Dominique	0135731137	Bibliothèque	Adulte	R GON	Imprimé	Bibliothèque de Cluny
27/06/2023	Bibliothèque de Cluny	9782020065610	Maria Republica	Texte	Gomez-Arcos, Agustin	0085951137	Bibliothèque	Adulte	R GOM	Imprimé	Bibliothèque de Cluny
27/06/2023	Bibliothèque de Cluny	9782259000413	Queen	Texte	Haley, Alex	0086981137	Bibliothèque	Adulte	R HAL	Imprimé	Bibliothèque de Cluny
27/06/2023	Bibliothèque de Cluny	9782020407229	La Longue attente	Texte	Ha Jin	0086911137	Bibliothèque	Adulte	R HAJ	Imprimé	Bibliothèque de Cluny
27/06/2023	Bibliothèque de Cluny	9782865831289	Le Cavalier blanc	Texte	Haley, Alex	0086991137	Bibliothèque	Adulte	R HAL	Imprimé	Bibliothèque de Cluny
27/06/2023	Bibliothèque de Cluny	9782080705495	Germinie Lacerteux	Texte	Goncourt, Edmond De	0086011137	Bibliothèque	Adulte	R GON	Imprimé	Bibliothèque de Cluny
27/06/2023	Bibliothèque de Cluny	9782715216273	Le Retour de Barbe Bleue	Texte	Guth, Paul	0086871137	Bibliothèque	Adulte	RP GUT	Imprimé	Bibliothèque de Cluny
27/06/2023	Bibliothèque de Cluny	9782709627337	L'Heure exquise	Texte	Guedj, Colette	0212161137	Bibliothèque	Adulte	R GUE	Imprimé	Bibliothèque de Cluny
27/06/2023	Bibliothèque de Cluny	9782246341219	Pour toujours	Texte	Guégan, Gérard	0086651137	Bibliothèque	Adulte	R GUE	Imprimé	Bibliothèque de Cluny
27/06/2023	Bibliothèque de Cluny	9782742752461	La Soif	Texte	Guelassimov, Andreî	0173081137	Bibliothèque	Adulte	R GUE	Imprimé	Bibliothèque de Cluny
27/06/2023	Bibliothèque de Cluny	9782012372368	Du Rêve pour les oufs	Texte	Guène, Faïza	0201591137	Bibliothèque	Adulte	R GUE	Imprimé	Bibliothèque de Cluny
27/06/2023	Bibliothèque de Cluny	9782260006848	Comme dans un berceau	Texte	Guerreschi, Jean	0086601137	Bibliothèque	Adulte	R GUE	Imprimé	Bibliothèque de Cluny
27/06/2023	Bibliothèque de Cluny	9782286045234	Racines	Texte	Haley, Alex	0086961137	Bibliothèque	Adulte	R HAL	Imprimé	Bibliothèque de Cluny
27/06/2023	Bibliothèque de Cluny	9782070718900	A l'ami qui ne m'a pas sauvé la vie	Texte	Guibert, Hervé	0086831137	Bibliothèque	Adulte	R GUI	Imprimé	Bibliothèque de Cluny
27/06/2023	Bibliothèque de Cluny	9782040170226	Contes cruels, Nouveaux contes cruels	Texte	Villiers de l'Isle-Adam, Auguste de	0135641137	Bibliothèque	Adulte	R VIL	Imprimé	Bibliothèque de Cluny
27/06/2023	Bibliothèque de Cluny	9782207240939	Mendelssohn est sur le toit	Texte	Weil, Jiri	0111831137	Bibliothèque	Adulte	R WEI	Imprimé	Bibliothèque de Cluny
27/06/2023	Bibliothèque de Cluny	9782904631825	L'Epreuve du feu	Texte	Weiss, Ernst	0111861137	Bibliothèque	Adulte	R WEI	Imprimé	Bibliothèque de Cluny
27/06/2023	Bibliothèque de Cluny	9782070702862	Il te faudra quitter Florence	Texte	Grenier, Roger	0086511137	Bibliothèque	Adulte	R GRE	Imprimé	Bibliothèque de Cluny
27/06/2023	Bibliothèque de Cluny	9782070705832	Le Pierrot noir	Texte	Grenier, Roger	0086261137	Bibliothèque	Adulte	R GRE	Imprimé	Bibliothèque de Cluny
27/06/2023	Bibliothèque de Cluny	9782268008684	Le Merveilleux voyage d'Ulysse	Texte	Grimal, Pierre	0086561137	Bibliothèque	Adulte	R GRI	Imprimé	Bibliothèque de Cluny
27/06/2023	Bibliothèque de Cluny	9782207303702	L'Abre d'or	Texte	Grimaud, Michel	0086471137	Bibliothèque	Adulte	R SF GRI	Imprimé	Bibliothèque de Cluny
27/06/2023	Bibliothèque de Cluny	9782080648921	Le Temps s'en va, madame... : Nouvelles	Texte	Groult, Flora	0086721137	Bibliothèque	Adulte	R GRO	Imprimé	Bibliothèque de Cluny
27/06/2023	Bibliothèque de Cluny	9782080663139	Belle ombre	Texte	Groult, Flora	0086611137	Bibliothèque	Adulte	R GRO	Imprimé	Bibliothèque de Cluny
27/06/2023	Bibliothèque de Cluny	9782855655093	Le Dernier Sultan	Texte	Grèce, Michel De	0086381137	Bibliothèque	Adulte	R GRE	Imprimé	Bibliothèque de Cluny
27/06/2023	Bibliothèque de Cluny	9782709629225	Le Rajah Bourbon	Texte	Grèce, Michel De	0208821137	Bibliothèque	Adulte	R GRE	Imprimé	Bibliothèque de Cluny
27/06/2023	Bibliothèque de Cluny	9782020099677	Moïra	Texte	Green, Julien	0086481137	Bibliothèque	Adulte	R GRE	Imprimé	Bibliothèque de Cluny
27/06/2023	Bibliothèque de Cluny	9782213593784	Dixie	Texte	Green, Julien	0086231137	Bibliothèque	Adulte	R GRE	Imprimé	Bibliothèque de Cluny
27/06/2023	Bibliothèque de Cluny	9782020095969	Les Pays lointains	Texte	Green, Julien	0093831137	Bibliothèque	Adulte	R GRE	Imprimé	Bibliothèque de Cluny
27/06/2023	Bibliothèque de Cluny	9782020105897	Les Etoiles du sud	Texte	Green, Julien	0086241137	Bibliothèque	Adulte	R GRE	Imprimé	Bibliothèque de Cluny
27/06/2023	Bibliothèque de Cluny	9782020066778	Histoire de vertiges : nouvelles	Texte	Green, Julien	0086221137	Bibliothèque	Adulte	R GRE	Imprimé	Bibliothèque de Cluny
27/06/2023	Bibliothèque de Cluny	9782855652535	La Femme sacrée	Texte	Grèce, Michel De	0086551137	Bibliothèque	Adulte	R GRE	Imprimé	Bibliothèque de Cluny
27/06/2023	Bibliothèque de Cluny	9782724206128	Le Tambour	Texte	Grass, Günter	0086411137	Bibliothèque	Adulte	R GRA	Imprimé	Bibliothèque de Cluny
27/06/2023	Bibliothèque de Cluny	9782702870921	Les Dames de la Loire (1) : Les Dames de la Loire (T1) : Les Dames de la	Texte	Grégoire, Ménie	0089641137	Bibliothèque	Adulte	R GRE (1)	Imprimé	Bibliothèque de Cluny
27/06/2023	Bibliothèque de Cluny	9782702870938	Les Dames de la Loire (2) : Les Dames de la Loire (T2) : La Fortune de M	Texte	Grégoire, Ménie	0095021137	Bibliothèque	Adulte	R GRE (2)	Imprimé	Bibliothèque de Cluny
27/06/2023	Bibliothèque de Cluny		Poignée de terre	Texte	Grégoire, Hélène	0086491137	Bibliothèque	Adulte	R GRE	Imprimé	Bibliothèque de Cluny
27/06/2023	Bibliothèque de Cluny	9782904631511	Le Témoin oculaire	Texte	Weiss, Ernst	0111891137	Bibliothèque	Adulte	R WEI	Imprimé	Bibliothèque de Cluny
27/06/2023	Bibliothèque de Cluny	9782876530270	La Fin d'une époque : Nouvelles	Texte	Waugh, Evelyn	0111921137	Bibliothèque	Adulte	R WAU	Imprimé	Bibliothèque de Cluny
27/06/2023	Bibliothèque de Cluny	9782221043134	Le Cher disparu	Texte	Waugh, Evelyn	0111911137	Bibliothèque	Adulte	R WAU	Imprimé	Bibliothèque de Cluny
27/06/2023	Bibliothèque de Cluny	9782070715770	Le Golfe de Gascogne	Texte	Poirot-Delpech, Bertrand	0102401137	Bibliothèque	Adulte	R POI	Imprimé	Bibliothèque de Cluny
27/06/2023	Bibliothèque de Cluny	9782070711185	Donnafugata	Texte	Laclavetine, Jean-Marie	0092421137	Bibliothèque	Adulte	R LAC	Imprimé	Bibliothèque de Cluny
27/06/2023	Bibliothèque de Cluny	9782715807167	Les Tribulations héroïques de Balthasar Kober	Texte	Tristan, Frédérick	0109341137	Bibliothèque	Adulte	R TRI	Imprimé	Bibliothèque de Cluny
27/06/2023	Bibliothèque de Cluny		Pour le plaisir	Texte	Paysan, Catherine	0099941137	Bibliothèque	Adulte	R PAY	Imprimé	Bibliothèque de Cluny
27/06/2023	Bibliothèque de Cluny		Les Conquérants	Texte	Malraux, André	0095241137	Bibliothèque	Adulte	R MAL	Imprimé	Bibliothèque de Cluny
27/06/2023	Bibliothèque de Cluny	9782859400866	La Route de Silverado : En Californie au temps des chercheurs d'or	Texte	Stevenson, Robert Louis (1850 - 1894)	0108271137	Bibliothèque	Adulte	R STE	Imprimé	Bibliothèque de Cluny
27/06/2023	Bibliothèque de Cluny	9782207257173	Fraternité	Texte	Weitzmann, Marc	0202801137	Bibliothèque	Adulte	R WEI	Imprimé	Bibliothèque de Cluny
27/06/2023	Bibliothèque de Cluny	9782714442406	Indécision	Texte	Kunkel, Benjamin	0201371137	Bibliothèque	Adulte	R KUN	Imprimé	Bibliothèque de Cluny
27/06/2023	Bibliothèque de Cluny	9782070704712	Balthazar, fils de famille	Texte	Banier, François-Marie	0067021137	Bibliothèque	Adulte	R BAN	Imprimé	Bibliothèque de Cluny
27/06/2023	Bibliothèque de Cluny	9782070361274	Rue du Havre	Texte	Guimard, Paul	0086791137	Bibliothèque	Adulte	R GUI	Imprimé	Bibliothèque de Cluny

27/06/2023	Bibliothèque de Cluny		Les Choses de la vie	Texte	Guimard, Paul	0086731137	Bibliothèque	Adulte	R GUI	Imprimé	Bibliothèque de Cluny
27/06/2023	Bibliothèque de Cluny	9782253029847	Angélina	Texte	Guilloux, Louis	0086741137	Bibliothèque	Adulte	R GUI	Imprimé	Bibliothèque de Cluny
27/06/2023	Bibliothèque de Cluny	9782070720682	Sur un air de fête	Texte	Banier, François-Marie	0066881137	Bibliothèque	Adulte	R BAN	Imprimé	Bibliothèque de Cluny
27/06/2023	Bibliothèque de Cluny	9782020380645	La Mémoire du corps	Texte	Baldwin, Shauna Singh	0066721137	Bibliothèque	Adulte	R BAL	Imprimé	Bibliothèque de Cluny
27/06/2023	Bibliothèque de Cluny		Une Soupe aux herbes sauvages	Texte	Carles, Emilie	0121381137	Bibliothèque	Adulte	307.720 92 CAR	Imprimé	Bibliothèque de Cluny
27/06/2023	Bibliothèque de Cluny	9782259005876	Toinou : Le Cri d'un enfant auvergnat, pays d'Ambert	Texte	Sylvère, Antoine	0121451137	Bibliothèque	Adulte	307.720 9 SYL	Imprimé	Bibliothèque de Cluny
27/06/2023	Bibliothèque de Cluny	9782080662590	Roland Barthes : 1915-1980	Texte	Calvet, Jean-Louis	0114271137	Bibliothèque	Adulte	440.92 CAL	Imprimé	Bibliothèque de Cluny
27/06/2023	Bibliothèque de Cluny	9782855652917	Mémoires de Madame la Langue Française	Texte	Duché, Jean	0114141137	Bibliothèque	Adulte	440.9 DUC	Imprimé	Bibliothèque de Cluny
27/06/2023	Bibliothèque de Cluny		Tristan et Iseult : d'après un manuscrit du roman de Tristan du XVe siè	Texte		0148271137	Bibliothèque	Adulte	891.63 TRI	Imprimé	Bibliothèque de Cluny
27/06/2023	Bibliothèque de Cluny	9782858502523	Le Siècle de Kafka	Texte		0141811137	Bibliothèque	Adulte	891.860 92 KAF	Imprimé	Bibliothèque de Cluny
27/06/2023	Bibliothèque de Cluny	9782253035848	101 réponses à propos de l'allergie	Texte	Thérond, Claude	0132581137	Bibliothèque	Adulte	616.9 THE	Imprimé	Bibliothèque de Cluny
27/06/2023	Bibliothèque de Cluny		Anthologie des expressions en Bourgogne	Texte	Tavardet, Gérard	0271911137	Bibliothèque	Adulte	447 TAV	Imprimé	Bibliothèque de Cluny
27/06/2023	Bibliothèque de Cluny		Petit manuel d'astrologie : Avec positions planétaires 1901-1985 et tab	Texte	Barbault, André	0114831137	Bibliothèque	Adulte	133.5 BAR	Imprimé	Bibliothèque de Cluny
27/06/2023	Bibliothèque de Cluny	9782030754788	Dictionnare du français argotique et populaire	Texte	Caradel, François	0114301137	Bibliothèque	Adulte	447.090 3 CAR	Imprimé	Bibliothèque de Cluny
27/06/2023	Bibliothèque de Cluny		La Puce à l'oreille : Anthologie des expressions populaires avec leur or	Texte	Duneton, Claude	0116291137	Bibliothèque	Adulte	447.09 DUN	Imprimé	Bibliothèque de Cluny
27/06/2023	Bibliothèque de Cluny	9782228884358	Sky my kids ! : Dictionary of branched English	Texte	Chiflet, Jean-Loup	0114241137	Bibliothèque	Adulte	427.09 CHI	Imprimé	Bibliothèque de Cluny
27/06/2023	Bibliothèque de Cluny	9782868693662	C'est moi qui souligne : autobiographie	Texte	Berberova, Nina	0148241137	Bibliothèque	Adulte	891.709 2 BER	Imprimé	Bibliothèque de Cluny
27/06/2023	Bibliothèque de Cluny	9782710302667	A l'écoute des villages soviétiques	Texte	Burgun, Françoise	0148291137	Bibliothèque	Adulte	891.78 ALE	Imprimé	Bibliothèque de Cluny
27/06/2023	Bibliothèque de Cluny		Dictionnaire de l'astrologie	Texte	Curcio, Michèle	0114921137	Bibliothèque	Adulte	133.503 CUR	Imprimé	Bibliothèque de Cluny
27/06/2023	Bibliothèque de Cluny	9782221043691	L'Astrologie aztèque	Texte	Montès, Carlo	0114911137	Bibliothèque	Adulte	133.5 MON	Imprimé	Bibliothèque de Cluny
27/06/2023	Bibliothèque de Cluny	9782715217843	Ma vie dans le monde des esprits : Guidée par Allan Kardec : Témoigna	Texte	Gribel, Rose	0114961137	Bibliothèque	Adulte	133.9 GRI	Imprimé	Bibliothèque de Cluny
27/06/2023	Bibliothèque de Cluny	9782724210347	Nostradamus, historien et prophète : les prophéties de 1555 à l'an 200	Texte	Fontbrune, Jean-Charles de	0166721137	Bibliothèque	Adulte	133.5 FON	Imprimé	Bibliothèque de Cluny
27/06/2023	Bibliothèque de Cluny	9782070712540	Poèmes : 1961-1987	Texte	Brodsky, Joseph	0148591137	Bibliothèque	Adulte	891.71 BRO	Imprimé	Bibliothèque de Cluny
27/06/2023	Bibliothèque de Cluny	9782869170025	Dostoïevski : l'homme et l'oeuvre	Texte	Pascal, Pierre	0148641137	Bibliothèque	Adulte	891.709 2 DOS	Imprimé	Bibliothèque de Cluny
27/06/2023	Bibliothèque de Cluny	9782070363933	Théâtre complet 1, Ce fou de Platonov, Ivanov, La Mouette, Les Trois s	Texte	Tchékhov, Anton	0148621137	Bibliothèque	Adulte	891.72 TCH (1)	Imprimé	Bibliothèque de Cluny
27/06/2023	Bibliothèque de Cluny		Récits de la maison des morts	Texte	Dostoïevski, Fédor Mikhaïlovitch	0148731137	Bibliothèque	Adulte	891.78 DOS	Imprimé	Bibliothèque de Cluny
27/06/2023	Bibliothèque de Cluny	9782246306917	La Maison de jade	Texte	Chapsal, Madeleine	0074911137	Bibliothèque	Adulte	R CHA	Imprimé	Bibliothèque de Cluny
27/06/2023	Bibliothèque de Cluny	9782286037017	Mère et filles	Texte	Chapsal, Madeleine	0183291137	Bibliothèque	Adulte	R CHA	Imprimé	Bibliothèque de Cluny
27/06/2023	Bibliothèque de Cluny	9782020124706	Eugène Oniéguine : roman en vers	Texte	Pouchkine, Alexandre	0148601137	Bibliothèque	Adulte	891.78 POU	Imprimé	Bibliothèque de Cluny
27/06/2023	Bibliothèque de Cluny	9782080664594	La Nuit des masques	Texte	Lambron, Marc	0092701137	Bibliothèque	Adulte	R LAM	Imprimé	Bibliothèque de Cluny
27/06/2023	Bibliothèque de Cluny	9782746701274	Ma famille inoubliable	Texte	Chappell, Fred	0074921137	Bibliothèque	Adulte	R CHA	Imprimé	Bibliothèque de Cluny
27/06/2023	Bibliothèque de Cluny	9782715216037	Le Harki de Meriem	Texte	Charef, Mehdi	0074741137	Bibliothèque	Adulte	R CHA	Imprimé	Bibliothèque de Cluny
27/06/2023	Bibliothèque de Cluny	9782915056167	Sky	Texte	Chauvel, Patrick	0181651137	Bibliothèque	Adulte	R CHA	Imprimé	Bibliothèque de Cluny
27/06/2023	Bibliothèque de Cluny	9782070497904	Moloch	Texte	Jonquet, Thierry	0082081137	Bibliothèque	Adulte	RP JON	Imprimé	Bibliothèque de Cluny
27/06/2023	Bibliothèque de Cluny	9782262004149	Henri IV le passionné	Texte	Castelot, André	0166791137	Bibliothèque	Adulte	944.031 CAS	Imprimé	Bibliothèque de Cluny
27/06/2023	Bibliothèque de Cluny	9782262002954	François 1 er	Texte	Castelot, André	0166711137	Bibliothèque	Adulte	944.028 CAS	Imprimé	Bibliothèque de Cluny
27/06/2023	Bibliothèque de Cluny	9782710327882	Bienvenue sur la voie	Texte	Desjardins, Arnaud	0187961137	Bibliothèque	Adulte	130 DES	Imprimé	Bibliothèque de Cluny
27/06/2023	Bibliothèque de Cluny	9782070466122	L'amie prodigieuse (Tome 1) : Enfance, adolescence	Texte	Ferrante, Elena (1943 - ...)	0341851137	Bibliothèque	Adulte	R FER (1)	Imprimé	Bibliothèque de Cluny
27/06/2023	Bibliothèque de Cluny	9782072693144	L'amie prodigieuse (2) : Le nouveau nom	Texte	Ferrante, Elena (1943 - ...)	0341861137	Bibliothèque	Adulte	R FER (2)	Imprimé	Bibliothèque de Cluny
27/06/2023	Bibliothèque de Cluny	9782859409685	La Petite dame dans la grande maison	Texte	London, Jack	0157341137	Bibliothèque	Adulte	R LON	Imprimé	Bibliothèque de Cluny
27/06/2023	Bibliothèque de Cluny	9782869306813	Autoroute	Texte	Lebrun, Michel	0087461137	Bibliothèque	Adulte	RP LEB	Imprimé	Bibliothèque de Cluny
27/06/2023	Bibliothèque de Cluny	9782266138086	In tenebris	Texte	Chattam, Maxime (1976 - ...)	0212641137	Bibliothèque	Adulte	RP CHA	Imprimé	Bibliothèque de Cluny
27/06/2023	Bibliothèque de Cluny	9782266047449	Le Silence des agneaux	Texte	Harris, Thomas (Auteur du texte; 1940 -	0086151137	Bibliothèque	Adulte	RP HAR	Imprimé	Bibliothèque de Cluny
27/06/2023	Bibliothèque de Cluny		Le Grand Meaulnes	Texte	Alain-Fournier	0063721137	Bibliothèque	Adulte	R ALA	Imprimé	Bibliothèque de Cluny
27/06/2023	Bibliothèque de Cluny	9782702118634	Baptiste ou la dernière saison	Texte	Absire, Alain	0063921137	Bibliothèque	Adulte	R ABS	Imprimé	Bibliothèque de Cluny
27/06/2023	Bibliothèque de Cluny	9782070500789	Le Grand Meaulnes	Texte	Alain-Fournier	0146131137	Bibliothèque	Adulte	R ALA	Imprimé	Bibliothèque de Cluny
27/06/2023	Bibliothèque de Cluny	9782213025346	Les Contes d'Eva Luna	Texte	Allende, Isabel	0064581137	Bibliothèque	Adulte	R ALL	Imprimé	Bibliothèque de Cluny
27/06/2023	Bibliothèque de Cluny	9782264035189	Le Bourreau de Hyde Park	Texte	Perry, Anne	0200931137	Bibliothèque	Adulte	RP PER	Imprimé	Bibliothèque de Cluny
27/06/2023	Bibliothèque de Cluny	9782264039842	Brunswick gardens	Texte	Perry, Anne	0200941137	Bibliothèque	Adulte	RP PER	Imprimé	Bibliothèque de Cluny
27/06/2023	Bibliothèque de Cluny	9782264038180	Funérailles en bleu	Texte	Perry, Anne	0200951137	Bibliothèque	Adulte	RP PER	Imprimé	Bibliothèque de Cluny
27/06/2023	Bibliothèque de Cluny	9782844941213	Les terres bleues	Texte	Palet, Marie De	0339061137	Bibliothèque	Adulte	R PAL	Imprimé	Bibliothèque de Cluny
27/06/2023	Bibliothèque de Cluny		Discours de la méthode	Texte	Descartes, René	0116001137	Bibliothèque	Adulte	194 DES	Imprimé	Bibliothèque de Cluny
27/06/2023	Bibliothèque de Cluny	9782253129844	Intrigue à Versailles : Une Nouvelle enquête de Pénélope	Texte	Goetz, Adrien (1966 - ...)	0288601137	Bibliothèque	Adulte	RP GOE	Imprimé	Bibliothèque de Cluny
27/06/2023	Bibliothèque de Cluny	9782724214987	Connais-toi toi-même pour connaître les autres	Texte	Kurth, Hans	0115021137	Bibliothèque	Adulte	138 KUR	Imprimé	Bibliothèque de Cluny
27/06/2023	Bibliothèque de Cluny	9782702133200	Spider	Texte	Mac Grath, Patrick	0031801137	Bibliothèque	Adulte	R MCG	Imprimé	Bibliothèque de Cluny
27/06/2023	Bibliothèque de Cluny	9782879290294	Trente ans et des poussières	Texte	Mac Inerney, Jay	0094781137	Bibliothèque	Adulte	R MAC	Imprimé	Bibliothèque de Cluny
27/06/2023	Bibliothèque de Cluny	9782702878682	Nanny, journal d'une baby-sister	Texte	Mac Laughlin, Emma	0094771137	Bibliothèque	Adulte	R MCL	Imprimé	Bibliothèque de Cluny
27/06/2023	Bibliothèque de Cluny	9782267016895	La Douleur de Manfred	Texte	Mac Liam Wilson, Robert	0113721137	Bibliothèque	Adulte	R MAC	Imprimé	Bibliothèque de Cluny
27/06/2023	Bibliothèque de Cluny	9782714441362	Zoli	Texte	Mac Cann, Colum	0217261137	Bibliothèque	Adulte	R MAC	Imprimé	Bibliothèque de Cluny
27/06/2023	Bibliothèque de Cluny	9782070749751	Délire d'amour	Texte	Mac Ewan, Ian (écrivain anglais; 1948 -	0097701137	Bibliothèque	Adulte	R MAC	Imprimé	Bibliothèque de Cluny
27/06/2023	Bibliothèque de Cluny	9782915056600	Le Clan Rhett Butler	Texte	Mac Caig, Donald	0220161137	Bibliothèque	Adulte	R MAC	Imprimé	Bibliothèque de Cluny
27/06/2023	Bibliothèque de Cluny	9782070732913	L'Enfant volé	Texte	Mac Ewan, Ian (écrivain anglais; 1948 -	0094811137	Bibliothèque	Adulte	R MCE	Imprimé	Bibliothèque de Cluny
27/06/2023	Bibliothèque de Cluny	9782070780440	Lettres à Mademoiselle Blumenfeld	Texte	Mac Neil, David	0094821137	Bibliothèque	Adulte	R MCN	Imprimé	Bibliothèque de Cluny
27/06/2023	Bibliothèque de Cluny	9782714441386	Une Douloureuse absence	Texte	Mac Garry Morris, Mary	0204861137	Bibliothèque	Adulte	R MCG	Imprimé	Bibliothèque de Cluny
27/06/2023	Bibliothèque de Cluny	9782070738410	Un Début à Paris	Texte	Labro, Philippe (1936 - ...)	0092391137	Bibliothèque	Adulte	R LAB	Imprimé	Bibliothèque de Cluny
27/06/2023	Bibliothèque de Cluny	9782286043032	Quinze ans	Texte	Labro, Philippe (1936 - ...)	0092381137	Bibliothèque	Adulte	R LAB	Imprimé	Bibliothèque de Cluny

27/06/2023	Bibliothèque de Cluny	9782709611145	Les Dieux provisoires	Texte	Lagorce, Guy	0092551137	Bibliothèque	Adulte	R LAG	Imprimé	Bibliothèque de Cluny
27/06/2023	Bibliothèque de Cluny	9782246365617	Sphinx	Texte	Garréta, Anne F.	0084631137	Bibliothèque	Adulte	R GAR	Imprimé	Bibliothèque de Cluny
27/06/2023	Bibliothèque de Cluny	9782246634614	Pas un jour	Texte	Garréta, Anne F.	0019821137	Bibliothèque	Adulte	R GAR	Imprimé	Bibliothèque de Cluny
27/06/2023	Bibliothèque de Cluny	9782746703827	Un Drôle d'héritage	Texte	Gallagher, Dorothy	0113701137	Bibliothèque	Adulte	R GAL	Imprimé	Bibliothèque de Cluny
27/06/2023	Bibliothèque de Cluny	9782867464058	Mozart est un joueur de blues	Texte	Gaines, Ernest J.	0196551137	Bibliothèque	Adulte	R GAI	Imprimé	Bibliothèque de Cluny
27/06/2023	Bibliothèque de Cluny		Le Vice-Roi	Texte	Garmiers, Jean	0084581137	Bibliothèque	Adulte	R GAR	Imprimé	Bibliothèque de Cluny
27/06/2023	Bibliothèque de Cluny	9782070251902	L'Idiot de famille (2) : L'Idiot de la famille (T2) : Gustave Flaubert de 18	Texte	Sartre, Jean-Paul	0144611137	Bibliothèque	Adulte	844 SAR (2)	Imprimé	Bibliothèque de Cluny
27/06/2023	Bibliothèque de Cluny	9782070251926	L'Idiot de famille (3) : L'Idiot de la famille(T3) : Gustave Flaubert de 18	Texte	Sartre, Jean-Paul	0144621137	Bibliothèque	Adulte	844 SAR (3)	Imprimé	Bibliothèque de Cluny
27/06/2023	Bibliothèque de Cluny		Le Merveilleux voyage de Nils Holgersson	Texte	Lagerlöf, Selma	0092491137	Bibliothèque	Adulte	R LAG	Imprimé	Bibliothèque de Cluny
27/06/2023	Bibliothèque de Cluny	9782724267372	Un Parrain de cendre	Texte	Anglade, Jean	0065101137	Bibliothèque	Adulte	R ANG	Imprimé	Bibliothèque de Cluny
27/06/2023	Bibliothèque de Cluny	9782226086938	Les Bonheurs perdus	Texte	Beyala, Calixthe	0068931137	Bibliothèque	Adulte	R BEY	Imprimé	Bibliothèque de Cluny
27/06/2023	Bibliothèque de Cluny	9782742775910	Une Fenêtre à Copacabana	Texte	Garcia-Roza, Luiz Alfredo	0226881137	Bibliothèque	Adulte	RP GAR	Imprimé	Bibliothèque de Cluny
27/06/2023	Bibliothèque de Cluny	9782020300445	Le Théorème du perroquet	Texte	Guedj, Denis	0089221137	Bibliothèque	Adulte	R GUE	Imprimé	Bibliothèque de Cluny
27/06/2023	Bibliothèque de Cluny	9782714303592	Le Rivage des syrtes	Texte	Gracq, Julien	0222821137	Bibliothèque	Adulte	R GRA	Imprimé	Bibliothèque de Cluny
27/06/2023	Bibliothèque de Cluny	9782207230299	Amina	Texte	Gange, Françoise	0084531137	Bibliothèque	Adulte	R GAN	Imprimé	Bibliothèque de Cluny
27/06/2023	Bibliothèque de Cluny	9782877304184	Le Roman de la cité interdite (1) : Le Roman de la cité interdite (1) : Le	Texte	Asada, Jirô	0065611137	Réserve	Adulte	R ASA (1)	Imprimé	Bibliothèque de Cluny
27/06/2023	Bibliothèque de Cluny		Les Chemins de Katmandou	Texte	Barjavel, René	0067451137	Bibliothèque	Adulte	R BAR	Imprimé	Bibliothèque de Cluny
27/06/2023	Bibliothèque de Cluny	9782709614658	Un Rêve de pierre	Texte	Bonnier, Henry	0069781137	Bibliothèque	Adulte	R BON	Imprimé	Bibliothèque de Cluny
27/06/2023	Bibliothèque de Cluny	9782221081624	Ce soir, il fera jour	Texte	Bordes, Gilbert (1948 - ...)	0075151137	Réserve	Adulte	R BOR	Imprimé	Bibliothèque de Cluny
27/06/2023	Bibliothèque de Cluny	9782070759279	Une Minute d'absence	Texte	Bott, François	0070551137	Bibliothèque	Adulte	R BOT	Imprimé	Bibliothèque de Cluny
27/06/2023	Bibliothèque de Cluny	9782246371410	L'Affaire de la môme Moineau	Texte	Borniche, Roger	0070841137	Bibliothèque	Adulte	R BOR	Imprimé	Bibliothèque de Cluny
27/06/2023	Bibliothèque de Cluny	9782260014829	Chut!	Texte	Gourio, Jean-Marie	0101271137	Bibliothèque	Adulte	R GOU	Imprimé	Bibliothèque de Cluny
27/06/2023	Bibliothèque de Cluny	9782226037763	Un Caprice de la nature	Texte	Gordimer, Nadine	0086051137	Bibliothèque	Adulte	R GOR	Imprimé	Bibliothèque de Cluny
27/06/2023	Bibliothèque de Cluny	9782246618911	Un Amant de fortune	Texte	Gordimer, Nadine	0019801137	Bibliothèque	Adulte	R GOR	Imprimé	Bibliothèque de Cluny
27/06/2023	Bibliothèque de Cluny	9782742771257	Une Nuit rêvée pour aller en Chine	Texte	Gilmour, David	0225021137	Bibliothèque	Adulte	R GIL	Imprimé	Bibliothèque de Cluny
27/06/2023	Bibliothèque de Cluny	9782847420685	Une Petite légende dorée	Texte	Goetz, Adrien (1966 - ...)	0187141137	Bibliothèque	Adulte	R GOE	Imprimé	Bibliothèque de Cluny
27/06/2023	Bibliothèque de Cluny	9782234024649	Mère Justice	Texte	Gomez-Arcos, Agustin	0086001137	Bibliothèque	Adulte	R GOM	Imprimé	Bibliothèque de Cluny
27/06/2023	Bibliothèque de Cluny	9782246376316	L'Amour aux temps du choléra	Texte	Garcia Marquez, Gabriel	0084301137	Bibliothèque	Adulte	R GAR	Imprimé	Bibliothèque de Cluny
27/06/2023	Bibliothèque de Cluny	9782070762620	Du bruit dans les arbres	Texte	Garcin, Jérôme (1956 - ...)	0084571137	Bibliothèque	Adulte	R GAR	Imprimé	Bibliothèque de Cluny
27/06/2023	Bibliothèque de Cluny	9782070744282	Bartabas, roman	Texte	Garcin, Jérôme (1956 - ...)	0168231137	Bibliothèque	Adulte	R GAR	Imprimé	Bibliothèque de Cluny
27/06/2023	Bibliothèque de Cluny	9782070766598	Les Soeurs de Prague	Texte	Garcin, Jérôme (1956 - ...)	0207781137	Bibliothèque	Adulte	R GAR	Imprimé	Bibliothèque de Cluny
27/06/2023	Bibliothèque de Cluny	9782246181231	La Boîte à pêche	Texte	Genevoix, Maurice (Romancier et essay	0084871137	Bibliothèque	Adulte	R GEN	Imprimé	Bibliothèque de Cluny
27/06/2023	Bibliothèque de Cluny	9782020258340	Le Mystère de la patience	Texte	Gaarder, Jostein	0084181137	Bibliothèque	Adulte	R GAA	Imprimé	Bibliothèque de Cluny
27/06/2023	Bibliothèque de Cluny		Chien blanc	Texte	Gary, Romain	0084651137	Bibliothèque	Adulte	R GAR	Imprimé	Bibliothèque de Cluny
27/06/2023	Bibliothèque de Cluny	9782867445637	Ville de la peur	Texte	Belletto, René	0068141137	Bibliothèque	Adulte	R BEL	Imprimé	Bibliothèque de Cluny
27/06/2023	Bibliothèque de Cluny	9782080647436	La Journée s'est-elle bien passée ? : Récits	Texte	Bellow, Saul	0141771137	Bibliothèque	Adulte	R BEL	Imprimé	Bibliothèque de Cluny
27/06/2023	Bibliothèque de Cluny	9782020214742	L'Homme rompu	Texte	Ben Jelloun, Tahar	0068321137	Réserve	Adulte	R BEN	Imprimé	Bibliothèque de Cluny
27/06/2023	Bibliothèque de Cluny	9782020122184	L'Ange aveugle	Texte	Ben Jelloun, Tahar	0068651137	Bibliothèque	Adulte	R BEN	Imprimé	Bibliothèque de Cluny
27/06/2023	Bibliothèque de Cluny	9782020107082	Jour de silence à Tanger	Texte	Ben Jelloun, Tahar	0068221137	Réserve	Adulte	R BEN	Imprimé	Bibliothèque de Cluny
27/06/2023	Bibliothèque de Cluny	9782020126434	Les Yeux baissés	Texte	Ben Jelloun, Tahar	0068231137	Réserve	Adulte	R BEN	Imprimé	Bibliothèque de Cluny
27/06/2023	Bibliothèque de Cluny	9782259180689	Le Boiteux de Varsovie (1) : Le Boiteux de Varsovie (T1) : L'Etoile bleue	Texte	Benzoni, Juliette	0067971137	Bibliothèque	Adulte	R BEN (1)	Imprimé	Bibliothèque de Cluny
27/06/2023	Bibliothèque de Cluny	9782259180764	Le Boiteux de Varsovie (2) : Le Boiteux de varsovie (T2) : La Rose d'Yorl	Texte	Benzoni, Juliette	0067981137	Bibliothèque	Adulte	R BEN (2)	Imprimé	Bibliothèque de Cluny
27/06/2023	Bibliothèque de Cluny	9782213610382	Vidocq	Texte	Bernède, Arthur	0072751137	Bibliothèque	Adulte	R BER	Imprimé	Bibliothèque de Cluny
27/06/2023	Bibliothèque de Cluny		Les Deux mère de Guillaume Ismaël Dzewatama, futur camionneur	Texte	Beti, Mongo	0068561137	Bibliothèque	Adulte	R BET	Imprimé	Bibliothèque de Cluny
27/06/2023	Bibliothèque de Cluny	9782879296777	Le Quai de Ouistreham	Texte	Aubenas, Florence (1961 - ...)	0251051137	Bibliothèque	Adulte	331 AUB	Imprimé	Bibliothèque de Cluny
27/06/2023	Bibliothèque de Cluny	9782262002763	La Dernière Bonaparte	Texte	Bertin, Célia	0115851137	Bibliothèque	Adulte	150.195 092 BON	Imprimé	Bibliothèque de Cluny
27/06/2023	Bibliothèque de Cluny	9782213594033	Boléro	Texte	Boissard, Janine (1932 - ...)	0069621137	Réserve	Adulte	R BOI	Imprimé	Bibliothèque de Cluny
27/06/2023	Bibliothèque de Cluny	9782213598284	Bébé couple	Texte	Boissard, Janine (1932 - ...)	0201991137	Bibliothèque	Adulte	R BOI	Imprimé	Bibliothèque de Cluny
27/06/2023	Bibliothèque de Cluny	9782221089217	La Maison des enfants	Texte	Boissard, Janine (1932 - ...)	0077481137	Bibliothèque	Adulte	R BOI	Imprimé	Bibliothèque de Cluny
27/06/2023	Bibliothèque de Cluny		Soleil secret	Texte	Bataille, Michel	0067321137	Bibliothèque	Adulte	R BAT	Imprimé	Bibliothèque de Cluny
27/06/2023	Bibliothèque de Cluny	9782286045142	Le Pain des Cantelou	Texte	Anne, Sylvie	0069991137	Bibliothèque	Adulte	R ANN	Imprimé	Bibliothèque de Cluny
27/06/2023	Bibliothèque de Cluny	9782258050495	La Fille aux orages	Texte	Anglade, Jean	0075161137	Bibliothèque	Adulte	R ANG	Imprimé	Bibliothèque de Cluny
27/06/2023	Bibliothèque de Cluny	9782702800614	La Comédie humaine : Le Père Goriot	Texte	Balzac, Honoré De	0066851137	Réserve	Adulte	R BAL	Imprimé	Bibliothèque de Cluny
27/06/2023	Bibliothèque de Cluny	9782258032842	Juste avant l'aube	Texte	Anglade, Jean	0065131137	Réserve	Adulte	R ANG	Imprimé	Bibliothèque de Cluny
27/06/2023	Bibliothèque de Cluny	9782868695284	Moon palace	Texte	Auster, Paul	0066741137	Réserve	Adulte	R AUS	Imprimé	Bibliothèque de Cluny
27/06/2023	Bibliothèque de Cluny	9782742701728	Mr Vertigo	Texte	Auster, Paul	0066731137	Bibliothèque	Adulte	R AUS	Imprimé	Bibliothèque de Cluny
27/06/2023	Bibliothèque de Cluny	9782020086851	Sous le soleil de Satan	Texte	Bernanos, Georges	0068741137	Bibliothèque	Adulte	R BER	Imprimé	Bibliothèque de Cluny
27/06/2023	Bibliothèque de Cluny	9782259190640	Moi, Dora Maar	Texte	Avril, Nicole	0066441137	Bibliothèque	Adulte	R AVR	Imprimé	Bibliothèque de Cluny
27/06/2023	Bibliothèque de Cluny	9782707306302	Sortie d'usine	Texte	Bon, François	0069891137	Bibliothèque	Adulte	R BON	Imprimé	Bibliothèque de Cluny
27/06/2023	Bibliothèque de Cluny	9782707313515	Calvaire des chiens	Texte	Bon, François	0069791137	Bibliothèque	Adulte	R BON	Imprimé	Bibliothèque de Cluny
27/06/2023	Bibliothèque de Cluny		La Chasse à l'ours	Texte	Bodard, Lucien	0069531137	Bibliothèque	Adulte	R BOD	Imprimé	Bibliothèque de Cluny
27/06/2023	Bibliothèque de Cluny	9782867441639	La Machine	Texte	Belletto, René	0067851137	Bibliothèque	Adulte	RP BEL	Imprimé	Bibliothèque de Cluny
27/06/2023	Bibliothèque de Cluny	9782286045449	Léviathan	Texte	Auster, Paul	0066511137	Bibliothèque	Adulte	R AUS	Imprimé	Bibliothèque de Cluny
27/06/2023	Bibliothèque de Cluny	9782226025159	L'Enfer	Texte	Barbusse, Henri	0066921137	Bibliothèque	Adulte	R BAR	Imprimé	Bibliothèque de Cluny
27/06/2023	Bibliothèque de Cluny	9782070380718	Les Déracinés	Texte	Barrès, Maurice	0135611137	Bibliothèque	Adulte	R BAR	Imprimé	Bibliothèque de Cluny
27/06/2023	Bibliothèque de Cluny	9782733801314	Les Images d'un jour de Pluie : Et Autres écrits de jeunesse	Texte	Giono, Jean	0142361137	Bibliothèque	Adulte	R GIO	Imprimé	Bibliothèque de Cluny

27/06/2023	Bibliothèque de Cluny	9782020206044	Les Anges et les faucons	Texte	Grainville, Patrick	0086331137	Bibliothèque	Adulte	R GRA	Imprimé	Bibliothèque de Cluny	
27/06/2023	Bibliothèque de Cluny	9782260006279	L'Homme à genoux	Texte	Gomez-Arcos, Agustin	0085971137	Bibliothèque	Adulte	R GOM	Imprimé	Bibliothèque de Cluny	
27/06/2023	Bibliothèque de Cluny		Le Déserteur et autres récits	Texte	Giono, Jean	0085861137	Bibliothèque	Adulte	R GIO	Imprimé	Bibliothèque de Cluny	
27/06/2023	Bibliothèque de Cluny	9782070367603	Le Grand troupeau	Texte	Giono, Jean	0085451137	Bibliothèque	Adulte	R GIO	Imprimé	Bibliothèque de Cluny	
27/06/2023	Bibliothèque de Cluny	9782213615042	Les Taches du léopard	Texte	Giroud, Françoise	0052311137	Bibliothèque	Adulte	R GIR	Imprimé	Bibliothèque de Cluny	
27/06/2023	Bibliothèque de Cluny	9782865350315	Les Oiseaux	Texte	Gould, John	0127471137	Bibliothèque	Adulte	598 GOU	Imprimé	Bibliothèque de Cluny	
27/06/2023	Bibliothèque de Cluny	9782070745821	La Plus que vive	Texte	Bobin, Christian (1951 - ...)	0069521137	Bibliothèque	Adulte	R BOB	Imprimé	Bibliothèque de Cluny	
27/06/2023	Bibliothèque de Cluny	9782258064102	Romans maritimes, Le Chant de l'équipage, Sous la lumière froide, Fille	Texte	Mac Orlan, Pierre	0278131137	Bibliothèque	Adulte	R MAC	Imprimé	Bibliothèque de Cluny	
27/06/2023	Bibliothèque de Cluny	9782700305098	Cités d'Islam	Texte	Bammate, Nadjm oud-Dine	0118461137	Bibliothèque	Adulte	297 BAM	Imprimé	Bibliothèque de Cluny	
27/06/2023	Bibliothèque de Cluny	9782253057161	Leçons de ténèbres (2) : L'Archange de Vienne	Texte	Chandernagor, Françoise	0074851137	Bibliothèque	Adulte	R CHA (2)		Imprimé	Bibliothèque de Cluny
27/06/2023	Bibliothèque de Cluny	9782080667908	L'Oeil du silence	Texte	Lambron, Marc	0092711137	Bibliothèque	Adulte	R LAM		Imprimé	Bibliothèque de Cluny
27/06/2023	Bibliothèque de Cluny	9782877304856	Messieurs Ma, père et fils	Texte	Lao She	0092971137	Bibliothèque	Adulte	R LAO		Imprimé	Bibliothèque de Cluny
27/06/2023	Bibliothèque de Cluny	9782070708079	La Cage entrebâillée	Texte	Lao She	0092961137	Bibliothèque	Adulte	R LAO		Imprimé	Bibliothèque de Cluny
27/06/2023	Bibliothèque de Cluny	9782715201101	Le Thé au harem d'Archi Ahmed	Texte	Charef, Mehdi	0074751137	Bibliothèque	Adulte	R CHA		Imprimé	Bibliothèque de Cluny
27/06/2023	Bibliothèque de Cluny	9782070709908	Solibo Magnifique	Texte	Chamoiseau, Patrick	0074631137	Bibliothèque	Adulte	R CHA		Imprimé	Bibliothèque de Cluny
27/06/2023	Bibliothèque de Cluny	9782702114087	Le Bunker	Texte	Champion, Jeanne	0074781137	Bibliothèque	Adulte	R CHA		Imprimé	Bibliothèque de Cluny
27/06/2023	Bibliothèque de Cluny	9782260002604	L'Allée du roi : souvenirs de Françoise d'Aubigné, marquise de Mainte	Texte	Chandernagor, Françoise	0183321137	Bibliothèque	Adulte	R CHAN		Imprimé	Bibliothèque de Cluny
27/06/2023	Bibliothèque de Cluny	9782859400675	Les Aventures de Sindbad le Terrien : texte intégral	Texte	Khawam, René R.	0148801137	Bibliothèque	Adulte	892.73 AVE		Imprimé	Bibliothèque de Cluny
27/06/2023	Bibliothèque de Cluny	9782264023739	Vivre	Texte	Jesenska, Milena	0150781137	Bibliothèque	Adulte	891.868 JES		Imprimé	Bibliothèque de Cluny
27/06/2023	Bibliothèque de Cluny		Oeuvres, Poésie lyrique, Poèmes narratifs, Prose, Autobiographie, Le D	Texte	Pasternak, Boris	0148861137	Bibliothèque	Adulte	891.71 PAS		Imprimé	Bibliothèque de Cluny
27/06/2023	Bibliothèque de Cluny	9782724205916	Bonjour Tristesse	Texte	Sagan, Françoise	0105581137	Bibliothèque	Adulte	R SAG		Imprimé	Bibliothèque de Cluny
27/06/2023	Bibliothèque de Cluny	9782266035040	La Gueule du loup	Texte	Rendell, Ruth	0083171137	Bibliothèque	Adulte	RP REN		Imprimé	Bibliothèque de Cluny
27/06/2023	Bibliothèque de Cluny	9782715220263	Quatre générations sous un même toit (2) : Quatre générations sous u	Texte	Lao She	0092931137	Bibliothèque	Adulte	R LAO (2)		Imprimé	Bibliothèque de Cluny
27/06/2023	Bibliothèque de Cluny	9782715221536	Quatre générations sous un même toit (3) : Quatre générations sous u	Texte	Lao She	0092921137	Bibliothèque	Adulte	R LAO (3)		Imprimé	Bibliothèque de Cluny
27/06/2023	Bibliothèque de Cluny	9782903157579	Tosca des chats	Texte	Lagorio, Gina	0092531137	Bibliothèque	Adulte	R LAG		Imprimé	Bibliothèque de Cluny
27/06/2023	Bibliothèque de Cluny	9782246352518	Rue des victoires	Texte	Lagorce, Guy	0092631137	Bibliothèque	Adulte	R LAG		Imprimé	Bibliothèque de Cluny
27/06/2023	Bibliothèque de Cluny	9782221066560	Dîner d'adieu	Texte	Lainé, Pascal	0092671137	Bibliothèque	Adulte	R LAI		Imprimé	Bibliothèque de Cluny
27/06/2023	Bibliothèque de Cluny	9782070370856	Graziella	Texte	Lamartine, Alphonse De	0135601137	Bibliothèque	Adulte	R LAM		Imprimé	Bibliothèque de Cluny
27/06/2023	Bibliothèque de Cluny	9782246552314	1941	Texte	Lambron, Marc	0092721137	Bibliothèque	Adulte	R LAM		Imprimé	Bibliothèque de Cluny
27/06/2023	Bibliothèque de Cluny	9782265080676	La Brèche	Texte	Lambert, Christophe	0187581137	Bibliothèque	Adulte	R LAM		Imprimé	Bibliothèque de Cluny
27/06/2023	Bibliothèque de Cluny	9782709605441	Le Jacquiot	Texte	Lanzmann, Jacques	0092891137	Bibliothèque	Adulte	R LAN		Imprimé	Bibliothèque de Cluny
27/06/2023	Bibliothèque de Cluny	9782709607889	Les Guerillans	Texte	Lanzmann, Jacques	0092821137	Bibliothèque	Adulte	R LAN		Imprimé	Bibliothèque de Cluny
27/06/2023	Bibliothèque de Cluny	9782070253944	Un Amour de notre temps	Texte	Landolfi, Tommaso	0092741137	Bibliothèque	Adulte	R LAN		Imprimé	Bibliothèque de Cluny
27/06/2023	Bibliothèque de Cluny	9782070713394	Voyage sur la ligne d'horizon	Texte	Lang, Luc	0101291137	Bibliothèque	Adulte	R LAN		Imprimé	Bibliothèque de Cluny
27/06/2023	Bibliothèque de Cluny	9782709602167	Le Lama bleu	Texte	Lanzmann, Jacques	0092831137	Bibliothèque	Adulte	R LAN		Imprimé	Bibliothèque de Cluny
27/06/2023	Bibliothèque de Cluny	9782714439765	Se souvenir de Sébaïn	Texte	Langlois, Anne-Marie	0075091137	Bibliothèque	Adulte	R LAN		Imprimé	Bibliothèque de Cluny
27/06/2023	Bibliothèque de Cluny	9782246673811	Les Menteurs	Texte	Lambron, Marc	0168211137	Bibliothèque	Adulte	R LAM		Imprimé	Bibliothèque de Cluny
27/06/2023	Bibliothèque de Cluny	9782070703739	La Plaisanterie	Texte	Kundera, Milan	0215741137	Bibliothèque	Adulte	R KUN		Imprimé	Bibliothèque de Cluny
27/06/2023	Bibliothèque de Cluny	9782267029345	La frontière du loup	Texte	Hall, Sarah (1974 - ...)	0321861137	Bibliothèque	Adulte	R HAL		Imprimé	Bibliothèque de Cluny
23/06/2023	Bibliothèque de Cluny		La Maison du retour écoeurant	Texte	Mac Orlan, Pierre	0094801137	Bibliothèque	Adulte	R MAC		Imprimé	Bibliothèque de Cluny
23/06/2023	Bibliothèque de Cluny		La Storia	Texte	Morante, Elsa	0098011137	Bibliothèque	Adulte	R MOR		Imprimé	Bibliothèque de Cluny
23/06/2023	Bibliothèque de Cluny	9782226028617	Louison ou l'heure exquise	Texte	Deschamps, Fanny	0078671137	Bibliothèque	Adulte	R DES		Imprimé	Bibliothèque de Cluny
23/06/2023	Bibliothèque de Cluny	9782877063074	Fortune de France (10) : Le Lys et la poudre	Texte	Merle, Robert	0096701137	Bibliothèque	Adulte	R MER (10)		Imprimé	Bibliothèque de Cluny
23/06/2023	Bibliothèque de Cluny	9782286004101	Fortune de France (8) : L'Enfant-roi	Texte	Merle, Robert	0096681137	Bibliothèque	Adulte	R MER (8)		Imprimé	Bibliothèque de Cluny
23/06/2023	Bibliothèque de Cluny	9782877063562	Fortune de France (11) : La Gloire et les périls	Texte	Merle, Robert	0096711137	Bibliothèque	Adulte	R MER (11)		Imprimé	Bibliothèque de Cluny
23/06/2023	Bibliothèque de Cluny		Une Jeunesse	Texte	Modiano, Patrick (1945 - ...)	0097361137	Bibliothèque	Adulte	R MOD		Imprimé	Bibliothèque de Cluny
23/06/2023	Bibliothèque de Cluny	9782070707591	Dimanches d'août	Texte	Modiano, Patrick (1945 - ...)	0097321137	Bibliothèque	Adulte	R MOD		Imprimé	Bibliothèque de Cluny
23/06/2023	Bibliothèque de Cluny		Contes de la Pipe en Terre	Texte	Mac Orlan, Pierre	0094901137	Bibliothèque	Adulte	R MAC		Imprimé	Bibliothèque de Cluny
23/06/2023	Bibliothèque de Cluny		Les Aventures d'Alice au pays des merveilles	Texte	Carroll, Lewis	0035011137	Bibliothèque	Jeune	JR CAR		Imprimé	Bibliothèque de Cluny
23/06/2023	Bibliothèque de Cluny	9782253032632	Sur la terre comme au ciel	Texte	Belletto, René	0067821137	Bibliothèque	Adulte	RP BEL		Imprimé	Bibliothèque de Cluny
23/06/2023	Bibliothèque de Cluny	9782070379224	Un Linceuil n'a pas de poches	Texte	Mac Coy, Horace	0082571137	Bibliothèque	Adulte	RP MAC		Imprimé	Bibliothèque de Cluny
23/06/2023	Bibliothèque de Cluny		Le Quai des brumes	Texte	Mac Orlan, Pierre	0094791137	Bibliothèque	Adulte	R MAC		Imprimé	Bibliothèque de Cluny
23/06/2023	Bibliothèque de Cluny	9782266009867	Ovni : l'armée parle	Texte	Bourret, Jean-Claude	0114641137	Bibliothèque	Adulte	001.94 BOU		Imprimé	Bibliothèque de Cluny
23/06/2023	Bibliothèque de Cluny	9782266004817	Le Nouveau défi des O.V.N.I.	Texte	Bourret, Jean-Claude	0114601137	Bibliothèque	Adulte	001.94 BOU		Imprimé	Bibliothèque de Cluny
23/06/2023	Bibliothèque de Cluny	9782264005199	Anthologie de la littérature africaine anglophone : Le roman et la nouv	Texte	Coussy, Denise	0150351137	Bibliothèque	Adulte	896 ANT		Imprimé	Bibliothèque de Cluny
23/06/2023	Bibliothèque de Cluny	9782368291580	Le chat qui n'aimait pas les poils	Texte	La Croix, Séverine de	0339191137		Jeune	J AL LAC		Imprimé	Bibliothèque de Cluny
09/06/2023	Bibliothèque de Cluny	9782020135290	Colère	Texte	Grainville, Patrick	0086341137	Bibliothèque	Adulte	R GRA		Imprimé	Bibliothèque de Cluny
09/06/2023	Bibliothèque de Cluny	9782715218680	Quatre générations sous un même toit (1) : Quatre générations sous u	Texte	Lao She	0092941137	Bibliothèque	Adulte	R LAO (1)		Imprimé	Bibliothèque de Cluny
09/06/2023	Bibliothèque de Cluny		Don Camillo et ses ouailles	Texte	Guareschi, Giovanni	0086681137	Bibliothèque	Adulte	R GUA		Imprimé	Bibliothèque de Cluny
09/06/2023	Bibliothèque de Cluny	9782715804227	La Ville sans juifs	Texte	Bettauer, Hugo	0068581137	Bibliothèque	Adulte	R BET		Imprimé	Bibliothèque de Cluny
09/06/2023	Bibliothèque de Cluny	9782020213646	L'Après-midi bleu	Texte	Boyd, William	0071791137	Bibliothèque	Adulte	R BOY		Imprimé	Bibliothèque de Cluny
09/06/2023	Bibliothèque de Cluny		Le Procès	Texte	Kafka, Franz	0091211137	Bibliothèque	Adulte	R KAF		Imprimé	Bibliothèque de Cluny
09/06/2023	Bibliothèque de Cluny	9782226067449	Ces enfants d'ailleurs	Texte	Cousture, Arlette	0077241137	Bibliothèque	Adulte	R COU		Imprimé	Bibliothèque de Cluny
09/06/2023	Bibliothèque de Cluny	9782020049061	Un Assassin très ordinaire	Texte	Langlois, Denis	0092781137	Bibliothèque	Adulte	R LAN		Imprimé	Bibliothèque de Cluny
09/06/2023	Bibliothèque de Cluny	9782724272349	Emilie, les filles de Caleb	Texte	Cousture, Arlette	0085801137	Réserve	Adulte	R COU		Imprimé	Bibliothèque de Cluny
09/06/2023	Bibliothèque de Cluny	9782213031743	Le Meutre du samedi matin : Un crime psychanalytique	Texte	Gour, Batya	0085601137	Bibliothèque	Adulte	RP GOU		Imprimé	Bibliothèque de Cluny

09/06/2023	Bibliothèque de Cluny	9782717104240	Clessy-Les-Vignes	Texte	Gouze, Roger	0183361137	Bibliothèque	Adulte	R GOU		Imprimé	Bibliothèque de Cluny
09/06/2023	Bibliothèque de Cluny		La Sainte semaine	Texte	Aragon, Louis (1897 - 1982)	0066631137	Bibliothèque	Adulte	R ARA		Imprimé	Bibliothèque de Cluny
09/06/2023	Bibliothèque de Cluny	9782724213577	L'Esprit de famille (3) : L'Esprit de famille (T3 et 4) : Claire et le bonheu	Texte	Boissard, Janine (1932 - ...)	0069491137	Bibliothèque	Adulte	R BOI (3/4)		Imprimé	Bibliothèque de Cluny
09/06/2023	Bibliothèque de Cluny	9782724213560	L'Esprit de famille (1) : L'Esprit de famille (T1 et 2) : L'Avenir de Bernad	Texte	Boissard, Janine (1932 - ...)	0075181137	Bibliothèque	Adulte	R BOI (1/2)		Imprimé	Bibliothèque de Cluny
09/06/2023	Bibliothèque de Cluny		La Lisière	Texte	Grainville, Patrick	0086461137	Bibliothèque	Adulte	R GRA		Imprimé	Bibliothèque de Cluny
09/06/2023	Bibliothèque de Cluny	9782020044592	Les Flamboyants	Texte	Grainville, Patrick	0086311137	Bibliothèque	Adulte	R GRA		Imprimé	Bibliothèque de Cluny
09/06/2023	Bibliothèque de Cluny		Poésie 1 : Les Poètes du XXe siècle	Texte	Couvreux-Rouchi, Lucienne	0131411137	Bibliothèque	Adulte	841 POE		Imprimé	Bibliothèque de Cluny
09/06/2023	Bibliothèque de Cluny	9782080661265	Sur la peau du diable	Texte	Avril, Nicole	0066431137	Bibliothèque	Adulte	R AVR		Imprimé	Bibliothèque de Cluny
09/06/2023	Bibliothèque de Cluny	9782246005506	Les Funérailles de la Grande Mémé	Texte	Garcia Marquez, Gabriel	0084261137	Bibliothèque	Adulte	R GAR		Imprimé	Bibliothèque de Cluny
09/06/2023	Bibliothèque de Cluny	9782246267416	Chronique d'une mort annoncée	Texte	Garcia Marquez, Gabriel	0084311137	Bibliothèque	Adulte	R GAR		Imprimé	Bibliothèque de Cluny
09/06/2023	Bibliothèque de Cluny	9782246498711	De l'amour et autres démons	Texte	Garcia Marquez, Gabriel	0084281137	Bibliothèque	Adulte	R GAR		Imprimé	Bibliothèque de Cluny
09/06/2023	Bibliothèque de Cluny	9782246428510	Le Général dans son labyrinthe	Texte	Garcia Marquez, Gabriel	0084291137	Bibliothèque	Adulte	R GAR		Imprimé	Bibliothèque de Cluny
09/06/2023	Bibliothèque de Cluny	9782070752041	La Chute de cheval	Texte	Garcin, Jérôme (1956 - ...)	0084551137	Bibliothèque	Adulte	R GAR		Imprimé	Bibliothèque de Cluny
09/06/2023	Bibliothèque de Cluny	9782876782426	La Montagne de l'âme	Texte	Gao, Xingjian	0112791137	Bibliothèque	Adulte	R GAO		Imprimé	Bibliothèque de Cluny
09/06/2023	Bibliothèque de Cluny	9782226075918	La Nuit dernière quand j'étais jeune	Texte	Gallois, Claire	0084361137	Bibliothèque	Adulte	R GAL		Imprimé	Bibliothèque de Cluny
09/06/2023	Bibliothèque de Cluny	9782038704044	Le Roman de la momie	Texte	Gautier, Théophile	0142611137	Bibliothèque	Adulte	R GAU		Imprimé	Bibliothèque de Cluny
09/06/2023	Bibliothèque de Cluny	9782253062660	Le Tombeau de Saqarah	Texte	Gedge, Pauline	0085511137	Bibliothèque	Adulte	R GED		Imprimé	Bibliothèque de Cluny
09/06/2023	Bibliothèque de Cluny	9782715814219	A propos d'Alice et Jérémie	Texte	Gayil, Gaele	0055251137	Bibliothèque	Adulte	R GAY		Imprimé	Bibliothèque de Cluny
09/06/2023	Bibliothèque de Cluny	9782020048361	Lorelei	Texte	Genevoix, Maurice (Romancier et essay	0085081137	Bibliothèque	Adulte	R GEN		Imprimé	Bibliothèque de Cluny
09/06/2023	Bibliothèque de Cluny	9782070263295	Querelle de Brest	Texte	Genet, Jean	0084851137	Bibliothèque	Adulte	R GEN		Imprimé	Bibliothèque de Cluny
09/06/2023	Bibliothèque de Cluny	9782286046354	Les Enfants du soleil	Texte	Gedge, Pauline	0085041137	Bibliothèque	Adulte	R GED		Imprimé	Bibliothèque de Cluny
09/06/2023	Bibliothèque de Cluny		Les Nourritures terrestres, Les Nouvelles nourritures	Texte	Gide, André	0085341137	Bibliothèque	Adulte	R GID		Imprimé	Bibliothèque de Cluny
09/06/2023	Bibliothèque de Cluny	9782020120944	Les Feux du Bengale	Texte	Ghosh, Amitav (1956 - ...)	0085211137	Bibliothèque	Adulte	R GHO		Imprimé	Bibliothèque de Cluny
09/06/2023	Bibliothèque de Cluny	9782070704743	Le Livre des nuits	Texte	Germain, Sylvie	0085201137	Bibliothèque	Adulte	R GER		Imprimé	Bibliothèque de Cluny
09/06/2023	Bibliothèque de Cluny	9782221070888	Mylenya : ou la maison du silence	Texte	Gerber, Alain	0085071137	Bibliothèque	Adulte	R GER		Imprimé	Bibliothèque de Cluny
09/06/2023	Bibliothèque de Cluny	9782213616353	Chet	Texte	Gerber, Alain	0123241137	Bibliothèque	Adulte	R GER		Imprimé	Bibliothèque de Cluny
09/06/2023	Bibliothèque de Cluny	9782020315609	L'Aurore des bien-aimés	Texte	Gardel, Louis	0084591137	Bibliothèque	Adulte	R GAR		Imprimé	Bibliothèque de Cluny
09/06/2023	Bibliothèque de Cluny	9782020088893	Et si on parlait d'amour	Texte	Gallois, Claire	0084171137	Bibliothèque	Adulte	R GAL		Imprimé	Bibliothèque de Cluny
09/06/2023	Bibliothèque de Cluny	9782246385912	La Trace-aux-esclaves	Texte	Gerber, Alain	0085141137	Bibliothèque	Adulte	R GER		Imprimé	Bibliothèque de Cluny
09/06/2023	Bibliothèque de Cluny	9782253031628	Le Jade et l'obsidienne	Texte	Gerber, Alain	0085151137	Bibliothèque	Adulte	R GER		Imprimé	Bibliothèque de Cluny
09/06/2023	Bibliothèque de Cluny	9782742770311	Millénium (3) : Millénium (T3) : La Reine dans le palais des courants d'l	Texte	Larsson, Stieg	0222401137	Bibliothèque	Adulte	RP LAR (3)		Imprimé	Bibliothèque de Cluny
09/06/2023	Bibliothèque de Cluny	9782286001869	Dar Baroud	Texte	Gardel, Louis	0084601137	Bibliothèque	Adulte	R GAR		Imprimé	Bibliothèque de Cluny
09/06/2023	Bibliothèque de Cluny		Au-delà de cette limite votre ticket n'est plus valable	Texte	Gary, Romain	0084221137	Bibliothèque	Adulte	R GAR		Imprimé	Bibliothèque de Cluny
09/06/2023	Bibliothèque de Cluny	9782221088593	La Neige fond toujours au printemps	Texte	Bordes, Gilbert (1948 - ...)	0076831137	Bibliothèque	Adulte	R BOR		Imprimé	Bibliothèque de Cluny
09/06/2023	Bibliothèque de Cluny	9782857043201	Le Bûcher	Texte	Bordonove, Georges	0069871137	Bibliothèque	Adulte	R BOR		Imprimé	Bibliothèque de Cluny
09/06/2023	Bibliothèque de Cluny		Un Balcon en forêt	Texte	Gracq, Julien	0085631137	Bibliothèque	Adulte	R GRA		Imprimé	Bibliothèque de Cluny
09/06/2023	Bibliothèque de Cluny	9782724211030	Le Maltais : poursuite aux Caraïbes	Texte	Borniche, Roger	0070061137	Réserve	Adulte	R BOR		Imprimé	Bibliothèque de Cluny
09/06/2023	Bibliothèque de Cluny	9782070209026	Monsieur Ladmiral va bientôt mourir	Texte	Bost, Pierre	0070471137	Bibliothèque	Adulte	R BOS		Imprimé	Bibliothèque de Cluny
09/06/2023	Bibliothèque de Cluny	9782859566661	Choses dites de profil	Texte	Bouchardeau, Huguette	0070461137	Bibliothèque	Adulte	R BOU		Imprimé	Bibliothèque de Cluny
09/06/2023	Bibliothèque de Cluny	9782226017352	Le Moko	Texte	Bonnier, Henry	0069761137	Bibliothèque	Adulte	R BON		Imprimé	Bibliothèque de Cluny
09/06/2023	Bibliothèque de Cluny	9782845630062	Bleu, Blanc, Rouge (2) : Bleu, Blanc, Rouge (T2) : Mathilde	Texte	Gallo, Max (Romancier, homme politiqu	0084091137	Bibliothèque	Adulte	R GAL (2)		Imprimé	Bibliothèque de Cluny
09/06/2023	Bibliothèque de Cluny	9782845630079	Bleu, Blanc, Rouge (3) : Bleu, Blanc, Rouge (T3) : Sarah	Texte	Gallo, Max (Romancier, homme politiqu	0084101137	Bibliothèque	Adulte	R GAL (3)		Imprimé	Bibliothèque de Cluny
09/06/2023	Bibliothèque de Cluny	9782213616858	Morts pour la France (2) : Morts pour la France (T2) : Le Feu de l'enfer	Texte	Gallo, Max (Romancier, homme politiqu	0112591137	Bibliothèque	Adulte	R GAL (2)		Imprimé	Bibliothèque de Cluny
09/06/2023	Bibliothèque de Cluny	9782845630055	Bleu, Blanc, Rouge (1) : Bleu, Blanc, Rouge (T1) : Mariella	Texte	Gallo, Max (Romancier, homme politiqu	0084111137	Bibliothèque	Adulte	R GAL (1)		Imprimé	Bibliothèque de Cluny
09/06/2023	Bibliothèque de Cluny		Le Maître d'école	Texte	Gamarra, Pierre	0084521137	Bibliothèque	Adulte	R GAM		Imprimé	Bibliothèque de Cluny
09/06/2023	Bibliothèque de Cluny		Le Voyage à l'étranger	Texte	Borgeaud, Georges	0070041137	Bibliothèque	Adulte	R BOR		Imprimé	Bibliothèque de Cluny
09/06/2023	Bibliothèque de Cluny	9782258028111	La Cible	Texte	Borniche, Roger	0070851137	Bibliothèque	Adulte	R BOR		Imprimé	Bibliothèque de Cluny
09/06/2023	Bibliothèque de Cluny	9782246389613	Le Coréen	Texte	Borniche, Roger	0070081137	Réserve	Adulte	R BOR		Imprimé	Bibliothèque de Cluny
09/06/2023	Bibliothèque de Cluny	9782213026428	L'Amour, Béatrice	Texte	Boissard, Janine (1932 - ...)	0069511137	Bibliothèque	Adulte	R BOI		Imprimé	Bibliothèque de Cluny
09/06/2023	Bibliothèque de Cluny	9782213608341	Priez pour petit Paul	Texte	Boissard, Janine (1932 - ...)	0101131137	Bibliothèque	Adulte	RP BOI		Imprimé	Bibliothèque de Cluny
09/06/2023	Bibliothèque de Cluny	9782213017167	Une Femme réconciliée	Texte	Boissard, Janine (1932 - ...)	0069451137	Réserve	Adulte	R BOI		Imprimé	Bibliothèque de Cluny
09/06/2023	Bibliothèque de Cluny	9782020088930	L'Enfant de sable	Texte	Ben Jelloun, Tahar	0068641137	Bibliothèque	Adulte	R BEN		Imprimé	Bibliothèque de Cluny
09/06/2023	Bibliothèque de Cluny	9782213007274	L'Esprit de famille (3) : L'Esprit de famille (T3) : Claire et le bonheur	Texte	Boissard, Janine (1932 - ...)	0075191137	Bibliothèque	Adulte	R BOI (3)		Imprimé	Bibliothèque de Cluny
09/06/2023	Bibliothèque de Cluny		Les Combattants du petit bonheur	Texte	Boudard, Alphonse	0070761137	Bibliothèque	Adulte	R BOU		Imprimé	Bibliothèque de Cluny
09/06/2023	Bibliothèque de Cluny		Le Cycle de Sherlock Holmes : Tome 3, Les Mémoires de Sherlock Holn	Texte	Doyle, Sir Arthur Conan	0079521137	Bibliothèque	Adulte	RP DOY (3)		Imprimé	Bibliothèque de Cluny
09/06/2023	Bibliothèque de Cluny		Le Cycle de Sherlock Holmes : Tome 5, La Vallée de la peur, Son dernie	Texte	Doyle, Sir Arthur Conan	0079541137	Bibliothèque	Adulte	RP DOY (5)		Imprimé	Bibliothèque de Cluny
09/06/2023	Bibliothèque de Cluny		Le Cycle de Sherlock Holmes : Tome 6, Les Archives de Sherlock Holme	Texte	Doyle, Sir Arthur Conan	0079501137	Bibliothèque	Adulte	RP DOY (6)		Imprimé	Bibliothèque de Cluny
09/06/2023	Bibliothèque de Cluny	9782234025813	La Malevie	Texte	Bernard, Suzanne	0068901137	Bibliothèque	Adulte	R BER		Imprimé	Bibliothèque de Cluny
09/06/2023	Bibliothèque de Cluny		Ténébrus	Texte	Beucler, André	0068591137	Réserve	Adulte	R BEU		Imprimé	Bibliothèque de Cluny
09/06/2023	Bibliothèque de Cluny	9782020097161	La Nuit sacré	Texte	Ben Jelloun, Tahar	0068631137	Réserve	Adulte	R BEN		Imprimé	Bibliothèque de Cluny
09/06/2023	Bibliothèque de Cluny	9782020054744	Moha le fou Moha le sage	Texte	Ben Jelloun, Tahar	0068311137	Réserve	Adulte	R BEN		Imprimé	Bibliothèque de Cluny
09/06/2023	Bibliothèque de Cluny	9782020062817	La Prière de l'absent	Texte	Ben Jelloun, Tahar	0068301137	Réserve	Adulte	R BEN		Imprimé	Bibliothèque de Cluny
09/06/2023	Bibliothèque de Cluny	9782246003151	Le Fou d'Amérique	Texte	Berger, Yves	0068471137	Bibliothèque	Adulte	R BER		Imprimé	Bibliothèque de Cluny
09/06/2023	Bibliothèque de Cluny	9782246259510	Les Matins du Nouveau Monde	Texte	Berger, Yves	0068341137	Bibliothèque	Adulte	R BER		Imprimé	Bibliothèque de Cluny
09/06/2023	Bibliothèque de Cluny	9782221052907	Le Feu sacré	Texte	Beller, Isi	0067841137	Bibliothèque	Adulte	R BEL		Imprimé	Bibliothèque de Cluny
09/06/2023	Bibliothèque de Cluny	9782867440526	L'Enfer	Texte	Belletto, René	0068151137	Bibliothèque	Adulte	R BEL		Imprimé	Bibliothèque de Cluny

09/06/2023	Bibliothèque de Cluny	9782070375394	Le Faiseur de pluie	Texte	Bellow, Saul	0067811137	Bibliothèque	Adulte	R BEL		Imprimé	Bibliothèque de Cluny
09/06/2023	Bibliothèque de Cluny	9782728703319	La Comédie humaine : La Maison du Chat-Qui-Pelote	Texte	Balzac, Honoré De	0066761137	Bibliothèque	Adulte	R BAL		Imprimé	Bibliothèque de Cluny
09/06/2023	Bibliothèque de Cluny	9782259014830	Le Jardin dans l'île, Images pour un jardin sans murs	Texte	Genevoix, Maurice (Romancier et essay	0085111137	Bibliothèque	Adulte	R GER		Imprimé	Bibliothèque de Cluny
09/06/2023	Bibliothèque de Cluny	9782209060757	Les Nuits de la Bastille	Texte	Gamarra, Pierre	0084491137	Bibliothèque	Adulte	R GAM		Imprimé	Bibliothèque de Cluny
09/06/2023	Bibliothèque de Cluny	9782266017309	Allons z'enfants...	Texte	Gibeau, Yves	0085231137	Bibliothèque	Adulte	R GIB		Imprimé	Bibliothèque de Cluny
09/06/2023	Bibliothèque de Cluny	9782070702640	Mouvement sans fin	Texte	Gibson, Graeme	0085261137	Bibliothèque	Adulte	R GIB		Imprimé	Bibliothèque de Cluny
09/06/2023	Bibliothèque de Cluny		L'immoraliste	Texte	Gide, André	0085331137	Bibliothèque	Adulte	R GID		Imprimé	Bibliothèque de Cluny
09/06/2023	Bibliothèque de Cluny	9782267015126	En mon dernier après-midi	Texte	Gibbons, Kaye	0085271137	Bibliothèque	Adulte	R GIB		Imprimé	Bibliothèque de Cluny
09/06/2023	Bibliothèque de Cluny	9782876530119	Le Palais Stroganov	Texte	Germain, Gilles	0085221137	Bibliothèque	Adulte	R GER		Imprimé	Bibliothèque de Cluny
09/06/2023	Bibliothèque de Cluny	9782070223688	Rites de passage	Texte	Golding, William	0085711137	Bibliothèque	Adulte	R GOL		Imprimé	Bibliothèque de Cluny
09/06/2023	Bibliothèque de Cluny	9782246492214	Mon très cher amour...	Texte	Giroud, Françoise	0086121137	Bibliothèque	Adulte	R GIR		Imprimé	Bibliothèque de Cluny
09/06/2023	Bibliothèque de Cluny	9782246515111	La Souille	Texte	Giesbert, Franz-olivier	0085371137	Bibliothèque	Adulte	R GIE		Imprimé	Bibliothèque de Cluny
09/06/2023	Bibliothèque de Cluny	9782070362103	La Porte étroite	Texte	Gide, André	0085351137	Bibliothèque	Adulte	R GID		Imprimé	Bibliothèque de Cluny
09/06/2023	Bibliothèque de Cluny	9782070706020	Les Hommes de papier	Texte	Golding, William	0085721137	Bibliothèque	Adulte	R GOL		Imprimé	Bibliothèque de Cluny
09/06/2023	Bibliothèque de Cluny	9782020093262	Une histoire américaine	Texte	Godbout, Jacques	0085661137	Bibliothèque	Adulte	R GOD		Imprimé	Bibliothèque de Cluny
09/06/2023	Bibliothèque de Cluny	9782878580129	Iblis ou la défroque du serpent	Texte	Gobry-Valle, Armande	0085531137	Bibliothèque	Adulte	R GOB		Imprimé	Bibliothèque de Cluny
09/06/2023	Bibliothèque de Cluny	9782729104870	Cimetière des plaisirs	Texte	Gil, José	0085401137	Bibliothèque	Adulte	R GIL		Imprimé	Bibliothèque de Cluny
09/06/2023	Bibliothèque de Cluny	9782020060257	Les Têtes à Papineau	Texte	Godbout, Jacques	0085651137	Bibliothèque	Adulte	R GOD		Imprimé	Bibliothèque de Cluny
09/06/2023	Bibliothèque de Cluny	9782213012292	La Lune dans le caniveau	Texte	Goodis, David	0086081137	Bibliothèque	Adulte	R GOO		Imprimé	Bibliothèque de Cluny
09/06/2023	Bibliothèque de Cluny	9782080670892	Point de côté	Texte	Godrèche, Judith	0085671137	Bibliothèque	Adulte	R GOD		Imprimé	Bibliothèque de Cluny
09/06/2023	Bibliothèque de Cluny	9782020301022	Bélibaste	Texte	Gougaud, Henri (1936 - ...)	0085571137	Bibliothèque	Adulte	R GOU		Imprimé	Bibliothèque de Cluny
09/06/2023	Bibliothèque de Cluny	9782715218963	Le Crabe sur la banquette arrière	Texte	Gille, Elizabeth	0085421137	Bibliothèque	Adulte	R GIL		Imprimé	Bibliothèque de Cluny
09/06/2023	Bibliothèque de Cluny		Naissance de l'Odyssée	Texte	Giono, Jean	0085491137	Bibliothèque	Adulte	R GIO		Imprimé	Bibliothèque de Cluny
09/06/2023	Bibliothèque de Cluny	9782070706600	Manosque-des-Plateaux, Poème de l'olive	Texte	Giono, Jean	0085461137	Bibliothèque	Adulte	R GIO		Imprimé	Bibliothèque de Cluny
09/06/2023	Bibliothèque de Cluny	9782020115223	Léman	Texte	Gleize, Jean-Marie	0085541137	Bibliothèque	Adulte	R GLE		Imprimé	Bibliothèque de Cluny
09/06/2023	Bibliothèque de Cluny	9782876530799	L'Inspecteur Studer	Texte	Glauser, Friedrich	0085551137	Bibliothèque	Adulte	R GLA		Imprimé	Bibliothèque de Cluny
09/06/2023	Bibliothèque de Cluny	9782070722051	L'Enfant méduse	Texte	Germain, Sylvie	0085181137	Bibliothèque	Adulte	R GER		Imprimé	Bibliothèque de Cluny
09/06/2023	Bibliothèque de Cluny	9782253026594	Nouvelles	Texte	Salinger, Jérôme David	0105641137	Bibliothèque	Adulte	R SAL		Imprimé	Bibliothèque de Cluny
09/06/2023	Bibliothèque de Cluny	9782246570011	Les Trois mamans du petit Jésus	Texte	Boudard, Alphonse	0070451137	Bibliothèque	Adulte	R BOU		Imprimé	Bibliothèque de Cluny
09/06/2023	Bibliothèque de Cluny	9782246385417	L'Education d'Alphonse	Texte	Boudard, Alphonse	0070421137	Bibliothèque	Adulte	R BOU		Imprimé	Bibliothèque de Cluny
09/06/2023	Bibliothèque de Cluny	9782207231258	La Macération	Texte	Boudjedra, Rachid	0070811137	Bibliothèque	Adulte	R BOU		Imprimé	Bibliothèque de Cluny
09/06/2023	Bibliothèque de Cluny		Le Corbillard de Jules	Texte	Boudard, Alphonse	0070441137	Réserve	Adulte	R BOU		Imprimé	Bibliothèque de Cluny
09/06/2023	Bibliothèque de Cluny		Les Combattants du petit bonheur	Texte	Boudard, Alphonse	0070771137	Réserve	Adulte	R BOU		Imprimé	Bibliothèque de Cluny
09/06/2023	Bibliothèque de Cluny	9782268023274	Madame... de Saint-Sulpice	Texte	Boudard, Alphonse	0070431137	Bibliothèque	Adulte	R BOU		Imprimé	Bibliothèque de Cluny
09/06/2023	Bibliothèque de Cluny	9782070259908	Les Jeux du tour de ville	Texte	Boulanger, Daniel	0071631137	Bibliothèque	Adulte	R BOU		Imprimé	Bibliothèque de Cluny
09/06/2023	Bibliothèque de Cluny		Abel	Texte	Bouillet, Charles	0071341137	Bibliothèque	Adulte	R BOU		Imprimé	Bibliothèque de Cluny
09/06/2023	Bibliothèque de Cluny		L'Enfant de bohème	Texte	Boulanger, Daniel	0071641137	Bibliothèque	Adulte	R BOU		Imprimé	Bibliothèque de Cluny
09/06/2023	Bibliothèque de Cluny	9782080609090	Histoires perfides	Texte	Boulle, Pierre	0071301137	Réserve	Adulte	R BOU		Imprimé	Bibliothèque de Cluny
09/06/2023	Bibliothèque de Cluny		Jules Bouc	Texte	Boulanger, Daniel	0070541137	Réserve	Adulte	R BOU		Imprimé	Bibliothèque de Cluny
09/06/2023	Bibliothèque de Cluny		La Barque amirale	Texte	Boulanger, Daniel	0070561137	Bibliothèque	Adulte	R BOU		Imprimé	Bibliothèque de Cluny
09/06/2023	Bibliothèque de Cluny	9782715213968	La Rondelle	Texte	Bourgeade, Pierre	0070881137	Bibliothèque	Adulte	R BOU		Imprimé	Bibliothèque de Cluny
09/06/2023	Bibliothèque de Cluny	9782876860346	Les Pérégrines	Texte	Bourin, Jeanne	0071551137	Bibliothèque	Adulte	R BOU		Imprimé	Bibliothèque de Cluny
09/06/2023	Bibliothèque de Cluny	9782710300533	Le Jeu de la tentation	Texte	Bourin, Jeanne	0071451137	Bibliothèque	Adulte	R BOU		Imprimé	Bibliothèque de Cluny
09/06/2023	Bibliothèque de Cluny	9782714441539	Les Vendanges de juillet	Texte	Bourdin, Françoise	0187341137	Bibliothèque	Adulte	R BOU		Imprimé	Bibliothèque de Cluny
09/06/2023	Bibliothèque de Cluny	9782226034632	La Statue du Commandeur	Texte	Besson, Patrick	0068831137	Réserve	Adulte	R BES		Imprimé	Bibliothèque de Cluny
09/06/2023	Bibliothèque de Cluny		Les Orangers de Jaffa	Texte	Bertolino, Jean	0068571137	Bibliothèque	Adulte	R BER		Imprimé	Bibliothèque de Cluny
09/06/2023	Bibliothèque de Cluny	9782080686503	Par-delà les océans	Texte	Griesemer, John	0181211137	Bibliothèque	Adulte	R GRI		Imprimé	Bibliothèque de Cluny
09/06/2023	Bibliothèque de Cluny	9782253006190	Lève-toi et marche	Texte	Bazin, Hervé	0067231137	Bibliothèque	Adulte	R BAZ		Imprimé	Bibliothèque de Cluny
09/06/2023	Bibliothèque de Cluny	9782253006176	La Tête contre les murs	Texte	Bazin, Hervé	0067251137	Bibliothèque	Adulte	R BAZ		Imprimé	Bibliothèque de Cluny
09/06/2023	Bibliothèque de Cluny	9782859400750	Mémoires de l'ombre	Texte	Béalu, Marcel	0145741137	Bibliothèque	Adulte	R BEA		Imprimé	Bibliothèque de Cluny
09/06/2023	Bibliothèque de Cluny	9782207244999	La Dame de Topkapi	Texte	Bell, Jean	0067801137	Bibliothèque	Adulte	R BEL		Imprimé	Bibliothèque de Cluny
09/06/2023	Bibliothèque de Cluny		Six par quatre	Texte	Bates, Herbert Ernest	0067331137	Réserve	Adulte	R BAT		Imprimé	Bibliothèque de Cluny
09/06/2023	Bibliothèque de Cluny	9782246450917	Le Neuvième jour	Texte	Bazin, Hervé	0067171137	Bibliothèque	Adulte	R BAZ		Imprimé	Bibliothèque de Cluny
09/06/2023	Bibliothèque de Cluny	9782020060080	L'Eglise verte	Texte	Bazin, Hervé	0067291137	Bibliothèque	Adulte	R BAZ		Imprimé	Bibliothèque de Cluny
08/06/2023	Bibliothèque de Cluny	9782866650162	Japon : les choses de la vie japonaise	Texte		0153801137	Bibliothèque	Adulte	915.2 JAP		Imprimé	Bibliothèque de Cluny
08/06/2023	Bibliothèque de Cluny	9782080921055	New-York	Texte	Vieillevigne, Sylvie	0029381137	Bibliothèque	Jeune	J 917.3 VIE		Imprimé	Bibliothèque de Cluny
08/06/2023	Bibliothèque de Cluny	9782859220235	Toutes les Renault : Des Origines aux années 80	Texte	Bellu, René	0129401137	Bibliothèque	Adulte	629 BEL		Imprimé	Bibliothèque de Cluny
08/06/2023	Bibliothèque de Cluny	9782842290269	Décor de Noël : Avec 16 pages de motifs à détacher	Texte	Saint-George, Amelia	0136391137	Bibliothèque	Adulte	745.5 SAI		Imprimé	Bibliothèque de Cluny
08/06/2023	Bibliothèque de Cluny	9782080109538	Dali	Texte	Gomez De La Serna, Ramon	0137911137	Bibliothèque	Adulte	750 DAL		Imprimé	Bibliothèque de Cluny
08/06/2023	Bibliothèque de Cluny		La Caverne des pestiférés (2) : Les Aires de Comeizas	Texte	Carrière, Jean	0073751137	Bibliothèque	Adulte	R CAR (2)		Imprimé	Bibliothèque de Cluny
08/06/2023	Bibliothèque de Cluny	9782714419491	Les Fosses carolines	Texte	Cavanna, François	0074161137	Bibliothèque	Adulte	R CAV		Imprimé	Bibliothèque de Cluny
08/06/2023	Bibliothèque de Cluny	9782258039568	Un Lit d'aubépine	Texte	Anglade, Jean	0065161137	Bibliothèque	Adulte	R ANG		Imprimé	Bibliothèque de Cluny
08/06/2023	Bibliothèque de Cluny	9782258036093	Y a pas d'bon Dieu	Texte	Anglade, Jean	0065081137	Réserve	Adulte	R ANG		Imprimé	Bibliothèque de Cluny
08/06/2023	Bibliothèque de Cluny		L'Enfant miroir	Texte	André, Robert	0067541137	Bibliothèque	Adulte	R AND		Imprimé	Bibliothèque de Cluny
08/06/2023	Bibliothèque de Cluny	9782260003021	Le Voleur de coloquintes	Texte	Anglade, Jean	0065071137	Réserve	Adulte	R ANG		Imprimé	Bibliothèque de Cluny
08/06/2023	Bibliothèque de Cluny	9782728704026	Le Tilleul du soir	Texte	Anglade, Jean	0065041137	Bibliothèque	Adulte	R ANG		Imprimé	Bibliothèque de Cluny

08/06/2023	Bibliothèque de Cluny		Contes d'amour de folie et de mort	Texte	Silvestre Quiroga, Horacio	0107221137	Bibliothèque	Adulte	R SIL		Imprimé	Bibliothèque de Cluny
08/06/2023	Bibliothèque de Cluny	9782715810341	Du moment qu'elle me laisse le chat	Texte	Adler, Philippe	0064311137	Bibliothèque	Adulte	R ADL		Imprimé	Bibliothèque de Cluny
08/06/2023	Bibliothèque de Cluny	9782070718412	Le Bal de la guerre : ou la vie des princesses des Ursins	Texte	Almira, Jacques	0064811137	Bibliothèque	Adulte	R ALM		Imprimé	Bibliothèque de Cluny
08/06/2023	Bibliothèque de Cluny		Le Voyage à Naucratis	Texte	Almira, Jacques	0064561137	Bibliothèque	Adulte	R ALM		Imprimé	Bibliothèque de Cluny
08/06/2023	Bibliothèque de Cluny	9782221005003	L'Esprit de famille (1) : L'Esprit de famille (T1) : L'Esprit de famille	Texte	Boissard, Janine (1932 - ...)	0069471137	Bibliothèque	Adulte	R BOI		Imprimé	Bibliothèque de Cluny
08/06/2023	Bibliothèque de Cluny	9782226024732	Tout l'été	Texte	Blot, Jean	0069171137	Bibliothèque	Adulte	R BLO		Imprimé	Bibliothèque de Cluny
08/06/2023	Bibliothèque de Cluny		Le Bal des débutantes	Texte	Rihoit, Catherine	0104161137	Bibliothèque	Adulte	R RIH		Imprimé	Bibliothèque de Cluny
08/06/2023	Bibliothèque de Cluny	9782277132721	La Lumière des Justes (1) : La Lumière des Justes (T1) : Les Compagnon	Texte	Troyat, Henri	0101711137	Bibliothèque	Adulte	R TRO (1)		Imprimé	Bibliothèque de Cluny
08/06/2023	Bibliothèque de Cluny	9782277132745	La Lumière des Justes (2) : La Lumière des Justes (T2) : La Barynia	Texte	Troyat, Henri	0101821137	Bibliothèque	Adulte	R TRO (2)		Imprimé	Bibliothèque de Cluny
08/06/2023	Bibliothèque de Cluny	9782277132769	La Lumière des Justes (3) : La Lumière des Justes (T3) : La Gloire des va	Texte	Troyat, Henri	0101831137	Bibliothèque	Adulte	R TRO (3)		Imprimé	Bibliothèque de Cluny
08/06/2023	Bibliothèque de Cluny	9782277132783	La Lumière des Justes (4) : La Lumière des Justes (T4) : Les Dames de S	Texte	Troyat, Henri	0101661137	Bibliothèque	Adulte	R TRO (4)		Imprimé	Bibliothèque de Cluny
08/06/2023	Bibliothèque de Cluny	9782277132806	La Lumière des Justes (5) : La Lumière des Justes (T5) : Sophie ou la fin	Texte	Troyat, Henri	0101811137	Bibliothèque	Adulte	R TRO (5)		Imprimé	Bibliothèque de Cluny
08/06/2023	Bibliothèque de Cluny	9782258054806	Gros problème	Texte	Barry, Dave	0069931137	Bibliothèque	Adulte	R BAR		Imprimé	Bibliothèque de Cluny
08/06/2023	Bibliothèque de Cluny		Les Dos ronds : ou le retour en esclavage	Texte	Barth, Bruno	0067521137	Bibliothèque	Adulte	R BAR		Imprimé	Bibliothèque de Cluny
08/06/2023	Bibliothèque de Cluny	9782221089477	Le Chemin de Fontfroide	Texte	Viollier, Yves (1946 - ...)	0112471137	Bibliothèque	Adulte	R VIO		Imprimé	Bibliothèque de Cluny
08/06/2023	Bibliothèque de Cluny	9782268003719	Carl-Gustav Jung : Le Seigneur de l'inconscient	Texte	Wilson, Colin	0115191137	Bibliothèque	Adulte	193.092 JUN		Imprimé	Bibliothèque de Cluny
08/06/2023	Bibliothèque de Cluny		Dona Flor et ses deux maris : Histoire morale, histoire d'amour	Texte	Amado, Jorge	0064841137	Bibliothèque	Adulte	R AMA		Imprimé	Bibliothèque de Cluny
08/06/2023	Bibliothèque de Cluny	9782859407919	L'Arbre et la lune	Texte	Al-Tawfiq, Ahmad	0064831137	Bibliothèque	Adulte	R ALT		Imprimé	Bibliothèque de Cluny
08/06/2023	Bibliothèque de Cluny	9782213611792	Françoise Giroud : une ambition française	Texte	Ockrent, Christine	0075081137	Bibliothèque	Adulte	070.92 GIR		Imprimé	Bibliothèque de Cluny
08/06/2023	Bibliothèque de Cluny	9782738106810	Un Merveilleux malheur	Texte	Cyrulnik, Boris (1937 - ...)	0117791137	Bibliothèque	Adulte	155.4 CYR		Imprimé	Bibliothèque de Cluny
08/06/2023	Bibliothèque de Cluny	9782843373138	Détache-moi ! : se séparer pour grandir	Texte	Rufo, Marcel	0178841137	Bibliothèque	Adulte	155.4 RUF		Imprimé	Bibliothèque de Cluny
08/06/2023	Bibliothèque de Cluny	9782246006503	La Chanson de Bertram : ou le merveilleux voyage de Bertram autour d	Texte	Barokas, Bernard	0067581137	Bibliothèque	Adulte	R BAR		Imprimé	Bibliothèque de Cluny
08/06/2023	Bibliothèque de Cluny	9782221055380	Jeanne la Polonaise (1) : Jeanne la Polonaise (T1) : Jeanne la Polonaise	Texte	Viollier, Yves (1946 - ...)	0111451137	Bibliothèque	Adulte	R VIO (1)		Imprimé	Bibliothèque de Cluny
08/06/2023	Bibliothèque de Cluny		Chantegrive	Texte	Blanc, Aimé	0069081137	Bibliothèque	Adulte	R BLA		Imprimé	Bibliothèque de Cluny
08/06/2023	Bibliothèque de Cluny		Le Traité des saisons	Texte	Bianciotti, Hector	0069021137	Bibliothèque	Adulte	R BIA		Imprimé	Bibliothèque de Cluny
08/06/2023	Bibliothèque de Cluny		Le Jour se lève à l'ouest	Texte	Blond, Georges	0069151137	Bibliothèque	Adulte	R BLO		Imprimé	Bibliothèque de Cluny
08/06/2023	Bibliothèque de Cluny		Une Saison dans la vie d'Emmanuel	Texte	Blais, Marie-Claude	0069071137	Bibliothèque	Adulte	R BLA		Imprimé	Bibliothèque de Cluny
08/06/2023	Bibliothèque de Cluny		Le Dîner de Babette	Texte	Blixen, Karen	0069201137	Bibliothèque	Adulte	R BLI		Imprimé	Bibliothèque de Cluny
08/06/2023	Bibliothèque de Cluny		Monsieur le consul	Texte	Bodard, Lucien	0069551137	Bibliothèque	Adulte	R BOD		Imprimé	Bibliothèque de Cluny
08/06/2023	Bibliothèque de Cluny	9782856163603	Le Dragon et le tigre : Confession d'un taoïste à Wall Street	Texte	Payne, David	0099901137	Bibliothèque	Adulte	R PAY		Imprimé	Bibliothèque de Cluny
08/06/2023	Bibliothèque de Cluny	9782070287529	Les Oeuvres complètes de Sally Mara	Texte	Queneau, Raymond	0103461137	Bibliothèque	Adulte	R QUE		Imprimé	Bibliothèque de Cluny
08/06/2023	Bibliothèque de Cluny		La Loge du gouverneur	Texte	Rinaldi, Angelo	0104071137	Bibliothèque	Adulte	R RIN		Imprimé	Bibliothèque de Cluny
08/06/2023	Bibliothèque de Cluny		Secouons le cocotier	Texte	Raspail, Jean	0103291137	Bibliothèque	Adulte	R RAS		Imprimé	Bibliothèque de Cluny
08/06/2023	Bibliothèque de Cluny	9782234020818	Les Braises de Roquebrune	Texte	Abert, Hélène	0075171137	Bibliothèque	Adulte	R ABE		Imprimé	Bibliothèque de Cluny
08/06/2023	Bibliothèque de Cluny		Un Temps pour lancer des pierres	Texte	Anglade, Jean	0065111137	Réserve	Adulte	R ANG		Imprimé	Bibliothèque de Cluny
08/06/2023	Bibliothèque de Cluny		Les Trois frères	Texte	Abraham, Pierre	0064601137	Bibliothèque	Adulte	R ABR		Imprimé	Bibliothèque de Cluny
08/06/2023	Bibliothèque de Cluny		L'Angoisse du roi Salomon	Texte	Ajar, Emile	0063701137	Bibliothèque	Adulte	R AJA		Imprimé	Bibliothèque de Cluny
08/06/2023	Bibliothèque de Cluny	9782904631504	Les Trois rois	Texte	A Cheng	0064381137	Bibliothèque	Adulte	R ACH		Imprimé	Bibliothèque de Cluny
08/06/2023	Bibliothèque de Cluny		Le Prisonnier n°1	Texte	Troyat, Henri	0109841137	Bibliothèque	Adulte	R TRO		Imprimé	Bibliothèque de Cluny
08/06/2023	Bibliothèque de Cluny	9782213019918	Les Borgia	Texte	Cloulas, Ivan	0156141137	Bibliothèque	Adulte	920 CLO		Imprimé	Bibliothèque de Cluny
08/06/2023	Bibliothèque de Cluny	9782259195423	La Passion tranquille : Entretiens avec André Asséo	Texte	Trintignant, Jean-Louis	0139411137	Bibliothèque	Adulte	790.92 TRI		Imprimé	Bibliothèque de Cluny
08/06/2023	Bibliothèque de Cluny	9782714411686	Les Ritals	Texte	Cavanna, François	0143141137	Bibliothèque	Adulte	848 CAV		Imprimé	Bibliothèque de Cluny
08/06/2023	Bibliothèque de Cluny	9782704804351	Les Médecins maudits : les expériences médicales humaines dans les d	Texte	Bernadac, Christian	0159731137	Bibliothèque	Adulte	940.540 5 BER		Imprimé	Bibliothèque de Cluny
08/06/2023	Bibliothèque de Cluny	9782221502303	Les Yeux d'Elsa	Texte	Aragon, Louis (1897 - 1982)	0130631137	Bibliothèque	Adulte	841 ARA		Imprimé	Bibliothèque de Cluny
08/06/2023	Bibliothèque de Cluny	9782855653358	La Pourpre et l'olivier	Texte	Sinoué, Gilbert	0113991137	Bibliothèque	Adulte	R SIN		Imprimé	Bibliothèque de Cluny
08/06/2023	Bibliothèque de Cluny		Oeuvres complètes (3) : Maigret, Au rendez-vous-des-Terre-Neuvas, L	Texte	Simenon, Georges	0112501137	Bibliothèque	Adulte	RP SIM (3)		Imprimé	Bibliothèque de Cluny
08/06/2023	Bibliothèque de Cluny	9782735700523	La Vierge rouge	Texte	Arrabal, Fernando	0065531137	Bibliothèque	Adulte	R ARR		Imprimé	Bibliothèque de Cluny
08/06/2023	Bibliothèque de Cluny	9782226010032	Monsieur le Président	Texte	Asturias, Miguel Angel	0065841137	Bibliothèque	Adulte	R AST		Imprimé	Bibliothèque de Cluny
08/06/2023	Bibliothèque de Cluny	9782258038660	La Soupe à la fourchette	Texte	Anglade, Jean	0090311137	Bibliothèque	Adulte	R ANG		Imprimé	Bibliothèque de Cluny
08/06/2023	Bibliothèque de Cluny	9782070732579	Une Saga moscovite, 1. La Génération de l'hiver, 2. Guerre et prison, 3	Texte	Axionov, Vassili	0066561137	Bibliothèque	Adulte	R AXI		Imprimé	Bibliothèque de Cluny
08/06/2023	Bibliothèque de Cluny	9782221077009	Le Bonheur du manchot	Texte	Chabrol, Jean-Pierre	0074481137	Bibliothèque	Adulte	R CHA		Imprimé	Bibliothèque de Cluny
08/06/2023	Bibliothèque de Cluny		Le Serpent jaune	Texte	Astruc, Alexandre	0066141137	Bibliothèque	Adulte	R AST		Imprimé	Bibliothèque de Cluny
08/06/2023	Bibliothèque de Cluny	9782213024844	Le Premier jour après moi	Texte	Attali, Jacques	0065861137	Bibliothèque	Adulte	R ATT		Imprimé	Bibliothèque de Cluny
08/06/2023	Bibliothèque de Cluny		La Nuit, le jour et toutes les autres nuits	Texte	Audiard, Michel	0066261137	Bibliothèque	Adulte	R AUD		Imprimé	Bibliothèque de Cluny
08/06/2023	Bibliothèque de Cluny	9782253003861	La Comédie humaine : Eugénie Grandet	Texte	Balzac, Honoré De	0066821137	Réserve	Adulte	R BAL		Imprimé	Bibliothèque de Cluny
08/06/2023	Bibliothèque de Cluny	9782246383819	Les Rois d'Alger : roman historique et familial	Texte	Bacri, Roland	0066681137	Bibliothèque	Adulte	R BAC		Imprimé	Bibliothèque de Cluny
08/06/2023	Bibliothèque de Cluny	9782904631962	La Saga de Youza	Texte	Baltouchis, Youozas	0066691137	Bibliothèque	Adulte	R BAL		Imprimé	Bibliothèque de Cluny
08/06/2023	Bibliothèque de Cluny	9782080661449	Le Jour de la création	Texte	Ballard, J.G.	0066951137	Bibliothèque	Adulte	R BAL		Imprimé	Bibliothèque de Cluny
08/06/2023	Bibliothèque de Cluny	9782715808041	Le Guetteur immobile	Texte	Bonnafé, Claire	0069801137	Réserve	Adulte	R BON		Imprimé	Bibliothèque de Cluny
08/06/2023	Bibliothèque de Cluny		Le Train était à l'heure : suivi de quatorze nouvelles inédites, Sur le po	Texte	Böll, Heinrich	0069741137	Bibliothèque	Adulte	R BOL		Imprimé	Bibliothèque de Cluny
08/06/2023	Bibliothèque de Cluny	9782020106429	Les Enfants des morts	Texte	Böll, Heinrich	0069701137	Bibliothèque	Adulte	R BOL		Imprimé	Bibliothèque de Cluny
08/06/2023	Bibliothèque de Cluny		Des Nuits sur les hauteurs	Texte	Bonaviri, Guiseppe	0069821137	Bibliothèque	Adulte	R BON		Imprimé	Bibliothèque de Cluny
08/06/2023	Bibliothèque de Cluny	9782221069806	La Poupée du loup	Texte	Bon, Geneviève	0069911137	Bibliothèque	Adulte	R BON		Imprimé	Bibliothèque de Cluny
08/06/2023	Bibliothèque de Cluny	9782221079188	L'Année du bonheur	Texte	Bon, Geneviève	0069921137	Bibliothèque	Adulte	R BON		Imprimé	Bibliothèque de Cluny
08/06/2023	Bibliothèque de Cluny	9782226002082	Les remparts d'Adrien	Texte	Avril, Nicole	0066471137	Réserve	Adulte	R AVR		Imprimé	Bibliothèque de Cluny
08/06/2023	Bibliothèque de Cluny		Beau père	Texte	Blier, Bertrand	0069101137	Bibliothèque	Adulte	R BLI		Imprimé	Bibliothèque de Cluny

08/06/2023	Bibliothèque de Cluny		Le Poids d'un homme	Texte	Blanc, Aimé	0069091137	Réserve	Adulte	R BLA		Imprimé	Bibliothèque de Cluny
08/06/2023	Bibliothèque de Cluny	9782904184703	Tous les jours de ma vie	Texte	Bailey, Hilary	0066701137	Bibliothèque	Adulte	R BAI		Imprimé	Bibliothèque de Cluny
08/06/2023	Bibliothèque de Cluny	9782207255834	Le Livre de cendres (3) : Le Livre de cendres (T3) : Les Machines sauvag	Texte	Gentle, Mary	0176921137	Bibliothèque	Adulte	R GEN (3)		Imprimé	Bibliothèque de Cluny
08/06/2023	Bibliothèque de Cluny	9782207202357	Journal d'un homme simple	Texte	Barjavel, René	0071991137	Bibliothèque	Adulte	R BAR		Imprimé	Bibliothèque de Cluny
08/06/2023	Bibliothèque de Cluny	9782260004820	Le Dixième ciel	Texte	Barilier, Etienne	0067471137	Bibliothèque	Adulte	R BAR		Imprimé	Bibliothèque de Cluny
08/06/2023	Bibliothèque de Cluny		Ainsi soit-elle	Texte	Groult, Benoîte (1920 - 2016)	0119511137	Bibliothèque	Adulte	305.4 GRO		Imprimé	Bibliothèque de Cluny
08/06/2023	Bibliothèque de Cluny	9782266013390	Histoire de la campagne française	Texte	Roupnel, Gaston	0121461137	Bibliothèque	Adulte	307.720 9 ROU		Imprimé	Bibliothèque de Cluny
08/06/2023	Bibliothèque de Cluny	9782952379496	Les Moines de Cluny : une histoire, des histoires...	Texte	Backer, Robert De	0251421137	Bibliothèque	Adulte	255 BAC		Imprimé	Bibliothèque de Cluny
08/06/2023	Bibliothèque de Cluny	9782226134370	Enfants-rois, plus jamais ça !	Texte	Olivier, Christiane	0116231137	Bibliothèque	Adulte	155.4 OLI		Imprimé	Bibliothèque de Cluny
08/06/2023	Bibliothèque de Cluny	9782724210552	La Disgrâce	Texte	Avril, Nicole	0066411137	Réserve	Adulte	R AVR		Imprimé	Bibliothèque de Cluny
08/06/2023	Bibliothèque de Cluny	9782070715442	Seules les larmes seront comptées	Texte	Bianciotti, Hector	0068981137	Bibliothèque	Adulte	R BIA		Imprimé	Bibliothèque de Cluny
08/06/2023	Bibliothèque de Cluny	9782709601290	Un Sac de billes	Texte	Joffo, Joseph	0090641137	Bibliothèque	Adulte	R JOF		Imprimé	Bibliothèque de Cluny
08/06/2023	Bibliothèque de Cluny	9782070363421	Les Diaboliques	Texte	Barbey D'aurevilly, Jules	0066991137	Bibliothèque	Adulte	R BAR		Imprimé	Bibliothèque de Cluny
08/06/2023	Bibliothèque de Cluny		La Comédie humaine : La Fille aux yeux d'or	Texte	Balzac, Honoré De	0067461137	Réserve	Adulte	R BAL		Imprimé	Bibliothèque de Cluny
08/06/2023	Bibliothèque de Cluny		Une Semaine comme une autre : et quelques autres récits	Texte	Baranskaïa, Natalia	0066961137	Bibliothèque	Adulte	R BAR		Imprimé	Bibliothèque de Cluny
08/06/2023	Bibliothèque de Cluny	9782070392438	La Comédie humaine : Le Colonel Chabert	Texte	Balzac, Honoré De	0066791137	Réserve	Adulte	R BAL		Imprimé	Bibliothèque de Cluny
08/06/2023	Bibliothèque de Cluny	9782724205879	Fortune de France (2) : En nos vertes années	Texte	Merle, Robert	0096631137	Bibliothèque	Adulte	R MER (2)		Imprimé	Bibliothèque de Cluny
08/06/2023	Bibliothèque de Cluny	9782259010993	Fortune de France (5) : La Violente amour	Texte	Merle, Robert	0096661137	Bibliothèque	Adulte	R MER (5)		Imprimé	Bibliothèque de Cluny
08/06/2023	Bibliothèque de Cluny	9782266026161	Fortune de France (6) : La Pique du jour	Texte	Merle, Robert	0096671137	Bibliothèque	Adulte	R MER (6)		Imprimé	Bibliothèque de Cluny
08/06/2023	Bibliothèque de Cluny	9782259003193	Fortune de France (1) : Fortune de France	Texte	Merle, Robert	0101841137	Bibliothèque	Adulte	R MER (1)		Imprimé	Bibliothèque de Cluny
08/06/2023	Bibliothèque de Cluny	9782877062381	Fortune de France (9) : Les Roses de la vie	Texte	Merle, Robert	0096691137	Bibliothèque	Adulte	R MER (9)		Imprimé	Bibliothèque de Cluny
08/06/2023	Bibliothèque de Cluny	9782877061216	Fortune de France (7) : La Volte des vertugadins	Texte	Merle, Robert	0102291137	Bibliothèque	Adulte	R MER (7)		Imprimé	Bibliothèque de Cluny
08/06/2023	Bibliothèque de Cluny	9782728704729	Maître Cornélius	Texte	Balzac, Honoré De	0066751137	Réserve	Adulte	R BAL		Imprimé	Bibliothèque de Cluny
08/06/2023	Bibliothèque de Cluny	9782070380527	La Maison Nucingen, Melmoth réconcilié	Texte	Balzac, Honoré De	0066771137	Réserve	Adulte	R BAL		Imprimé	Bibliothèque de Cluny
08/06/2023	Bibliothèque de Cluny	9782228851503	L'Automne à Canton	Texte	Calvet, Jean-Louis	0155101137	Bibliothèque	Adulte	910 CAL		Imprimé	Bibliothèque de Cluny
08/06/2023	Bibliothèque de Cluny		Trafics et crimes sous l'occupation	Texte	Delarue, Jacques	0179181137	Bibliothèque	Adulte	944.081 6 DEL		Imprimé	Bibliothèque de Cluny
08/06/2023	Bibliothèque de Cluny	9782253140409	Le Monde d'hier : Souvenirs d'un Européen	Texte	Zweig, Stefan	0142031137	Bibliothèque	Adulte	839.98 ZWE		Imprimé	Bibliothèque de Cluny
08/06/2023	Bibliothèque de Cluny	9782070531738	Jeux olympiques : La Flamme de l'exploit	Texte	Hache, Françoise	0140801137	Bibliothèque	Adulte	796.4 HAC		Imprimé	Bibliothèque de Cluny
08/06/2023	Bibliothèque de Cluny	9782866451370	Saint-Exupéry : Vie et mort du petit Prince	Texte	Webster, Paul	0143481137	Bibliothèque	Adulte	840.92 SAI		Imprimé	Bibliothèque de Cluny
08/06/2023	Bibliothèque de Cluny		Au plaisir de Dieu	Texte	Ormesson, Jean d' (1925 - ...)	0099461137	Bibliothèque	Adulte	R ORM		Imprimé	Bibliothèque de Cluny
08/06/2023	Bibliothèque de Cluny	9782207241684	La Rose de Richmond	Texte	Boisanger, Béatrice de	0071941137	Bibliothèque	Adulte	R BOI		Imprimé	Bibliothèque de Cluny
08/06/2023	Bibliothèque de Cluny	9782714412348	Les Russkoffs	Texte	Cavanna, François	0146361137	Bibliothèque	Adulte	848 CAV		Imprimé	Bibliothèque de Cluny
08/06/2023	Bibliothèque de Cluny	9782266103053	Cycle d'Ogier d'Argouges (1) : Cycle d'Ogier d'Argouges (T1) : Les Lions	Texte	Naudin, Pierre	0098871137	Bibliothèque	Adulte	R NAU (1)		Imprimé	Bibliothèque de Cluny
08/06/2023	Bibliothèque de Cluny	9782714421012	L'Oeil du lapin	Texte	Cavanna, François	0146311137	Bibliothèque	Adulte	848 CAV		Imprimé	Bibliothèque de Cluny
08/06/2023	Bibliothèque de Cluny	9782714420411	Le Saviez-vous ? : le petit Cavanna illustré	Texte	Cavanna, François	0145541137	Bibliothèque	Adulte	847 CAV		Imprimé	Bibliothèque de Cluny
08/06/2023	Bibliothèque de Cluny	9782266159654	Africa Trek (1) : Africa trek (T1) : du Cap au Kilimandjaro : 14 000 kilom	Texte	Poussin, Sonia	0211081137	Bibliothèque	Adulte	910 POU (1)		Imprimé	Bibliothèque de Cluny
08/06/2023	Bibliothèque de Cluny	9782732442914	3 ans de voyage : 25 pays par voie terrestre en histoires et en images	Texte	Marca, Claire	0269811137	Bibliothèque	Adulte	910 MAR		Imprimé	Bibliothèque de Cluny
08/06/2023	Bibliothèque de Cluny	9782253035923	L'Esprit de famille (5) : L'Esprit de famille (T5) : Cécile, la poison	Texte	Boissard, Janine (1932 - ...)	0069461137	Bibliothèque	Adulte	R BOI		Imprimé	Bibliothèque de Cluny
08/06/2023	Bibliothèque de Cluny	9782080646460	La Vérité sur l'affaire Savolta	Texte	Mendoza, Eduardo	0096541137	Bibliothèque	Adulte	R MEN		Imprimé	Bibliothèque de Cluny
08/06/2023	Bibliothèque de Cluny	9782221059203	Matthias et le diable	Texte	Messadié, Gérald	0096991137	Bibliothèque	Adulte	R MES		Imprimé	Bibliothèque de Cluny
08/06/2023	Bibliothèque de Cluny	9782080649874	Textes pour un poème : 1949-1970	Texte	Chedid, Andrée	0130831137	Bibliothèque	Adulte	841 CHE		Imprimé	Bibliothèque de Cluny
08/06/2023	Bibliothèque de Cluny	9782213602929	Belle-grand mère (3) : Toi, mon Pacha : Belle-grand mère, 3	Texte	Boissard, Janine (1932 - ...)	0069631137	Réserve	Adulte	R BOI		Imprimé	Bibliothèque de Cluny
08/06/2023	Bibliothèque de Cluny	9782213009285	L'Esprit de famille (4) : L'Esprit de famille (T4) : Moi, Pauline	Texte	Boissard, Janine (1932 - ...)	0069481137	Bibliothèque	Adulte	R BOI		Imprimé	Bibliothèque de Cluny
08/06/2023	Bibliothèque de Cluny		L'Esprit de famille (2) : L'Esprit de famille (T2) : L'Avenir de Bernadette	Texte	Boissard, Janine (1932 - ...)	0069641137	Bibliothèque	Adulte	R BOI		Imprimé	Bibliothèque de Cluny
08/06/2023	Bibliothèque de Cluny	9782705800741	Rêves éveillés	Texte	Mac Cay, Winsor	0135811137	Bibliothèque	Adulte	BD MAC		Imprimé	Bibliothèque de Cluny
08/06/2023	Bibliothèque de Cluny		Les Passagers du vent (1) : Les Passagers du vent (T1) : La Fille sous la c	Texte	Bourgeon, François	0134321137	Bibliothèque	Adulte	BD BOU (1)		Imprimé	Bibliothèque de Cluny
08/06/2023	Bibliothèque de Cluny	9782221047804	Victor Hugo	Texte	Bourgeois, Liliane	0128531137	Bibliothèque	Adulte	BD BOU		Imprimé	Bibliothèque de Cluny
08/06/2023	Bibliothèque de Cluny	9782871530572	Le Maltais : On peut toujours négocier !	Texte	Durand, Loup	0137251137	Bibliothèque	Adulte	BD DUR		Imprimé	Bibliothèque de Cluny
08/06/2023	Bibliothèque de Cluny	9782205055887	Les Coeurs boudinés : cinq histoires sucrées-salées de femmes et d'ho	Texte	Krassinsky	0183001137	Bibliothèque	Adulte	BD KRA		Imprimé	Bibliothèque de Cluny

22/08/2023	Bibliothèque de Cluny		On doit rêver...	Texte	Cesbron, Gilbert	0074351137	Bibliothèque	Adulte	R CES	Imprimé	Bibliothèque de Cluny
22/08/2023	Bibliothèque de Cluny	9782226051769	Un Si petit village	Texte	Chabaud, Roger	0074531137	Bibliothèque	Adulte	R CHA	Imprimé	Bibliothèque de Cluny
22/08/2023	Bibliothèque de Cluny		"J'aimerais t'aimer"	Texte	Chabert, Michel	0074731137	Bibliothèque	Adulte	R CHA	Imprimé	Bibliothèque de Cluny
22/08/2023	Bibliothèque de Cluny	9782221081631	Les Aveux du silence	Texte	Chabrol, Jean-Pierre	0074461137	Bibliothèque	Adulte	R CHA	Imprimé	Bibliothèque de Cluny
22/08/2023	Bibliothèque de Cluny	9782863742778	Sans les mains	Texte	James, Phyllis Dorothy (1920 - 2014)	0089861137	Bibliothèque	Adulte	RP JAM	Imprimé	Bibliothèque de Cluny
22/08/2023	Bibliothèque de Cluny	9782213024790	Par action et par omission	Texte	James, Phyllis Dorothy (1920 - 2014)	0101851137	Bibliothèque	Adulte	RP JAM	Imprimé	Bibliothèque de Cluny
22/08/2023	Bibliothèque de Cluny	9782844781666	Le Trèfle à cinq feuilles	Texte	Dutronc, Robert	0211121137	Bibliothèque	Adulte	R DUT	Imprimé	Bibliothèque de Cluny
22/08/2023	Bibliothèque de Cluny	9782707311641	L'Occupation des sols	Texte	Echenoz, Jean	0081341137	Bibliothèque	Adulte	R ECH	Imprimé	Bibliothèque de Cluny
22/08/2023	Bibliothèque de Cluny		L'Illustre fauteuil	Texte	Chabrol, Jean-Pierre	0074551137	Bibliothèque	Adulte	R CHA	Imprimé	Bibliothèque de Cluny
22/08/2023	Bibliothèque de Cluny		Lumières allumées	Texte	Chagall, Bella	0142281137	Bibliothèque	Adulte	R CHA	Imprimé	Bibliothèque de Cluny
22/08/2023	Bibliothèque de Cluny	9782020086004	Juliette chemin des cerisiers : récit	Texte	Chaix, Marie	0090281137	Bibliothèque	Adulte	R CHA	Imprimé	Bibliothèque de Cluny
22/08/2023	Bibliothèque de Cluny	9782840115557	Les Alliances de cristal	Texte	Fischer, Elise	0198211137	Bibliothèque	Adulte	R FIS	Imprimé	Bibliothèque de Cluny
22/08/2023	Bibliothèque de Cluny		Trois contes, Un coeur simple, La Légende de Saint Julien l'Hospitalier, Hérodias	Texte	Flaubert, Gustave	0083111137	Bibliothèque	Adulte	R FLA	Imprimé	Bibliothèque de Cluny
22/08/2023	Bibliothèque de Cluny	9782020092241	L'Oeuvre de Dieu la part du Diable	Texte	Irving, John	0097801137	Réserve	Adulte	R IRV	Imprimé	Bibliothèque de Cluny
22/08/2023	Bibliothèque de Cluny	9782020127561	Liberté pour les ours!	Texte	Irving, John	0088711137	Bibliothèque	Adulte	R IRV	Imprimé	Bibliothèque de Cluny
22/08/2023	Bibliothèque de Cluny		Don Quichotte de la Manche : Tome 1	Texte	Cervantès, Miguel De	0074401137	Bibliothèque	Adulte	R CER (1)	Imprimé	Bibliothèque de Cluny
22/08/2023	Bibliothèque de Cluny		Voici le temps des imposteurs	Texte	Cesbron, Gilbert	0074341137	Bibliothèque	Adulte	R CES	Imprimé	Bibliothèque de Cluny
22/08/2023	Bibliothèque de Cluny	9782259185905	Secret d'Etat (3) : Secret d'Etat (3) : Le Prisonnier masqué	Texte	Benzoni, Juliette	0068011137	Bibliothèque	Adulte	R BEN (3)	Imprimé	Bibliothèque de Cluny
22/08/2023	Bibliothèque de Cluny	9782259196055	Les Chevaliers (2) : Les Chevaliers (T2) : Renaud ou la malédiction	Texte	Benzoni, Juliette	0113651137	Bibliothèque	Adulte	R BEN (2)	Imprimé	Bibliothèque de Cluny
22/08/2023	Bibliothèque de Cluny	9782259185899	Secret d'Etat (2) : Secret d'Etat (2) : Le Roi des Halles	Texte	Benzoni, Juliette	0068021137	Bibliothèque	Adulte	R BEN (2)	Imprimé	Bibliothèque de Cluny
22/08/2023	Bibliothèque de Cluny	9782259196062	Les Chevaliers (3) : Les Chevaliers (T3) : Olivier ou les trésors templiers	Texte	Benzoni, Juliette	0113731137	Bibliothèque	Adulte	R BEN (3)	Imprimé	Bibliothèque de Cluny
22/08/2023	Bibliothèque de Cluny	9782259019958	La Florentine (2) : La Florentine (T2) : Fiora et le Téméraire	Texte	Benzoni, Juliette	0067921137	Bibliothèque	Adulte	R BEN (2)	Imprimé	Bibliothèque de Cluny
22/08/2023	Bibliothèque de Cluny		La Florentine (1) : La Florentine (T1) : Fiora et le magnifique	Texte	Benzoni, Juliette	0067911137	Bibliothèque	Adulte	R BEN (1)	Imprimé	Bibliothèque de Cluny
22/08/2023	Bibliothèque de Cluny	9782259021791	La Florentine (3) : La Florentine (T3) : Fiora et le Pape	Texte	Benzoni, Juliette	0067901137	Bibliothèque	Adulte	R BEN (3)	Imprimé	Bibliothèque de Cluny
22/08/2023	Bibliothèque de Cluny	9782259217286	La Guerre des duchesses (1) : La Guerre des duchesses (T1) : La fille du condamné	Texte	Benzoni, Juliette	0284041137	Bibliothèque	Adulte	R BEN (1)	Imprimé	Bibliothèque de Cluny
22/08/2023	Bibliothèque de Cluny	9782259023122	La Florentine (4) : La Florentine (T4) : Fiora et le Roi de France	Texte	Benzoni, Juliette	0067891137	Bibliothèque	Adulte	R BEN (4)	Imprimé	Bibliothèque de Cluny
22/08/2023	Bibliothèque de Cluny	9782707313041	Lac	Texte	Echenoz, Jean	0081331137	Bibliothèque	Adulte	R ECH	Imprimé	Bibliothèque de Cluny
22/08/2023	Bibliothèque de Cluny	9782707306531	Cherokee	Texte	Echenoz, Jean	0081351137	Bibliothèque	Adulte	R ECH	Imprimé	Bibliothèque de Cluny
22/08/2023	Bibliothèque de Cluny	9782707311115	L'Equipée malaise	Texte	Echenoz, Jean	0081311137	Bibliothèque	Adulte	R ECH	Imprimé	Bibliothèque de Cluny
22/08/2023	Bibliothèque de Cluny	9782260010371	Les Treize vents (2) : Les Treize vents (2) : Le Réfugié	Texte	Benzoni, Juliette	0067941137	Bibliothèque	Adulte	R BEN (2)	Imprimé	Bibliothèque de Cluny
22/08/2023	Bibliothèque de Cluny	9782259185882	Secret d'Etat (1) : Secret d'Etat (1) : La Chambre de la Reine	Texte	Benzoni, Juliette	0068031137	Bibliothèque	Adulte	R BEN (1)	Imprimé	Bibliothèque de Cluny
22/08/2023	Bibliothèque de Cluny	9782266066839	Les Treize vents (4) : Les Treize vents (4) : L'Exilé	Texte	Benzoni, Juliette	0067961137	Bibliothèque	Adulte	R BEN (4)	Imprimé	Bibliothèque de Cluny
22/08/2023	Bibliothèque de Cluny	9782260010005	Les Treize vents (1) : Les Treize vents (1) : Le Voyageur	Texte	Benzoni, Juliette	0067931137	Bibliothèque	Adulte	R BEN (1)	Imprimé	Bibliothèque de Cluny
22/08/2023	Bibliothèque de Cluny	9782259196048	Les Chevaliers (1) : Les Chevaliers (T1) : Thibaut ou La Croix perdue	Texte	Benzoni, Juliette	0113641137	Bibliothèque	Adulte	R BEN (1)	Imprimé	Bibliothèque de Cluny
22/08/2023	Bibliothèque de Cluny	9782260000044	Les Treize vents (3) : Les Treize vents (3) : L'Intrus	Texte	Benzoni, Juliette	0067951137	Bibliothèque	Adulte	R BEN (3)	Imprimé	Bibliothèque de Cluny
22/08/2023	Bibliothèque de Cluny	9782020239035	Le Premier amour est toujours le dernier	Texte	Ben Jelloun, Tahar	0068251137	Bibliothèque	Adulte	R BEN	Imprimé	Bibliothèque de Cluny
22/08/2023	Bibliothèque de Cluny	9782259190961	Le Jeu de l'amour et de la mort (1) : Le Jeu de l'amour et de la mort (T1) : Un Homme pour le Roi ...	Texte	Benzoni, Juliette	0068101137	Bibliothèque	Adulte	R BEN (1)	Imprimé	Bibliothèque de Cluny
22/08/2023	Bibliothèque de Cluny	9782020215954	La Nuit de l'erreur	Texte	Ben Jelloun, Tahar	0000021137	Bibliothèque	Adulte	R BEN	Imprimé	Bibliothèque de Cluny
22/08/2023	Bibliothèque de Cluny	9782070763962	Quelqu'un d'autre	Texte	Bénacquista, Tonino	0068201137	Bibliothèque	Adulte	R BEN	Imprimé	Bibliothèque de Cluny
22/08/2023	Bibliothèque de Cluny	9782226115577	Terres amères	Texte	Benitez, Sandra	0068211137	Bibliothèque	Adulte	R BEN	Imprimé	Bibliothèque de Cluny
22/08/2023	Bibliothèque de Cluny	9782709607742	La Dame aux camélias	Texte	Dumas, Alexandre	0080661137	Bibliothèque	Adulte	R DUM	Imprimé	Bibliothèque de Cluny
22/08/2023	Bibliothèque de Cluny	9782259190985	Le Jeu de l'amour et de la mort (3) : Le Jeu de l'amour et de la mort (T3) : La Comtesse des Ténèbres	Texte	Benzoni, Juliette	0068111137	Bibliothèque	Adulte	R BEN (3)	Imprimé	Bibliothèque de Cluny
22/08/2023	Bibliothèque de Cluny	9782070376926	Mort à crédit	Texte	Céline, Louis-Ferdinant	0080121137	Bibliothèque	Adulte	R CEL	Imprimé	Bibliothèque de Cluny
22/08/2023	Bibliothèque de Cluny		Rigodon	Texte	Céline, Louis-Ferdinant	0074271137	Bibliothèque	Adulte	R CEL	Imprimé	Bibliothèque de Cluny
22/08/2023	Bibliothèque de Cluny	9782246448112	Marguerite devant les pourceaux	Texte	Duneton, Claude	0101351137	Bibliothèque	Adulte	R DUN	Imprimé	Bibliothèque de Cluny
22/08/2023	Bibliothèque de Cluny	9782715814769	Le Monument : roman vrai	Texte	Duneton, Claude	0168321137	Bibliothèque	Adulte	R DUN	Imprimé	Bibliothèque de Cluny
22/08/2023	Bibliothèque de Cluny	9782070364671	L'Homme foudroyé	Texte	Cendrars, Blaise	0074291137	Bibliothèque	Adulte	R CEN	Imprimé	Bibliothèque de Cluny
22/08/2023	Bibliothèque de Cluny		Don Quichotte de la Manche : Tome 2	Texte	Cervantès, Miguel De	0074411137	Bibliothèque	Adulte	R CER (2)	Imprimé	Bibliothèque de Cluny
22/08/2023	Bibliothèque de Cluny		Les Rois maudits (2) : Les Rois maudits (2) : La Reine étranglée	Texte	Druon, Maurice	0079681137	Bibliothèque	Adulte	R DRU (2)	Imprimé	Bibliothèque de Cluny
22/08/2023	Bibliothèque de Cluny	9782253003069	Les Rois maudits (1) : Les Rois maudits (1) : Le Roi de fer	Texte	Druon, Maurice	0079671137	Bibliothèque	Adulte	R DRU (1)	Imprimé	Bibliothèque de Cluny
22/08/2023	Bibliothèque de Cluny	9782848050393	Terre des oublis	Texte	Duong Thu Huong	0192941137	Bibliothèque	Adulte	R DUO	Imprimé	Bibliothèque de Cluny
22/08/2023	Bibliothèque de Cluny	9782070368822	Un Barrage contre le Pacifique	Texte	Duras, Marguerite (1914 - 1996)	0091881137	Bibliothèque	Adulte	R DUR	Imprimé	Bibliothèque de Cluny
22/08/2023	Bibliothèque de Cluny	9782070376995	Dix heures et demie du soir en été	Texte	Duras, Marguerite (1914 - 1996)	0080751137	Bibliothèque	Adulte	R DUR	Imprimé	Bibliothèque de Cluny
22/08/2023	Bibliothèque de Cluny		Tunc	Texte	Durrell, Lawrence	0080871137	Bibliothèque	Adulte	R DUR	Imprimé	Bibliothèque de Cluny
22/08/2023	Bibliothèque de Cluny	9782253052234	La Mission	Texte	Dürrenmatt, Friedrich	0080831137	Bibliothèque	Adulte	R DUR	Imprimé	Bibliothèque de Cluny
22/08/2023	Bibliothèque de Cluny	9782707303141	Moderato Cantabile, Moderato cantabile et la presse française	Texte	Duras, Marguerite (1914 - 1996)	0080741137	Bibliothèque	Adulte	R DUR	Imprimé	Bibliothèque de Cluny
22/08/2023	Bibliothèque de Cluny	9782266023108	Le Meilleur des mondes	Texte	Huxley, Aldous	0091311137	Bibliothèque	Adulte	R HUX	Imprimé	Bibliothèque de Cluny
22/08/2023	Bibliothèque de Cluny	9782234014701	Le Fusil de chasse	Texte	Inoué, Yasushi	0088601137	Bibliothèque	Adulte	R INO	Imprimé	Bibliothèque de Cluny
22/08/2023	Bibliothèque de Cluny	9782234020245	Le Faussaire : Nouvelles	Texte	Inoué, Yasushi	0088691137	Bibliothèque	Adulte	R INO	Imprimé	Bibliothèque de Cluny
22/08/2023	Bibliothèque de Cluny	9782283021569	Ottaviana	Texte	Du Sorbier, Thierry	0189511137	Bibliothèque	Adulte	R DUS	Imprimé	Bibliothèque de Cluny
22/08/2023	Bibliothèque de Cluny	9782877060349	La Mort de la Pythie, Minotaure	Texte	Dürrenmatt, Friedrich	0081131137	Bibliothèque	Adulte	R DUR	Imprimé	Bibliothèque de Cluny
22/08/2023	Bibliothèque de Cluny	9782742708710	Instruments des ténèbres	Texte	Huston, Nancy	0091341137	Bibliothèque	Adulte	R HUS	Imprimé	Bibliothèque de Cluny
22/08/2023	Bibliothèque de Cluny	9782226026972	Povchéri	Texte	Cauvin, Patrick	0202321137	Bibliothèque	Adulte	R CAU	Imprimé	Bibliothèque de Cluny
22/08/2023	Bibliothèque de Cluny	9782724242447	Les Culottes courtes	Texte	Cau, Jean	0074141137	Bibliothèque	Adulte	R CAU	Imprimé	Bibliothèque de Cluny
22/08/2023	Bibliothèque de Cluny		E = MC2, mon amour	Texte	Cauvin, Patrick	0074021137	Bibliothèque	Adulte	R CAU	Imprimé	Bibliothèque de Cluny
22/08/2023	Bibliothèque de Cluny	9782724262247	Rue des bons-enfants	Texte	Cauvin, Patrick	0074001137	Bibliothèque	Adulte	R CAU	Imprimé	Bibliothèque de Cluny
22/08/2023	Bibliothèque de Cluny	9782226040237	Rue des Bons-Enfants	Texte	Cauvin, Patrick	0183471137	Bibliothèque	Adulte	R CAU	Imprimé	Bibliothèque de Cluny
22/08/2023	Bibliothèque de Cluny	9782724270136	Ayez pitié du coeur des hommes	Texte	Castro, Eve De	0074071137	Bibliothèque	Adulte	R CAS	Imprimé	Bibliothèque de Cluny
22/08/2023	Bibliothèque de Cluny	9782714421265	Les Culottes courtes	Texte	Cau, Jean	0182811137	Bibliothèque	Adulte	R CAU	Imprimé	Bibliothèque de Cluny
22/08/2023	Bibliothèque de Cluny	9782253029724	L'Amour aveugle	Texte	Cauvin, Patrick	0073981137	Bibliothèque	Adulte	R CAU	Imprimé	Bibliothèque de Cluny
22/08/2023	Bibliothèque de Cluny	9782737626159	Voyage au bout de la nuit	Texte	Céline, Louis-Ferdinant	0135691137	Bibliothèque	Adulte	R CEL	Imprimé	Bibliothèque de Cluny
22/08/2023	Bibliothèque de Cluny	9782260006770	Mazurka pour deux morts	Texte	Cela, Camilo José	0074261137	Bibliothèque	Adulte	R CEL	Imprimé	Bibliothèque de Cluny
22/08/2023	Bibliothèque de Cluny	9782867441561	Le poème des lunatiques	Texte	Cavazzoni, Ermanno	0101341137	Bibliothèque	Adulte	R CAV	Imprimé	Bibliothèque de Cluny
22/08/2023	Bibliothèque de Cluny	9782876580503	Le Joli crime du carabinier : et autres anecdotes	Texte	Cela, Camilo José	0074231137	Bibliothèque	Adulte	R CEL	Imprimé	Bibliothèque de Cluny
22/08/2023	Bibliothèque de Cluny	9782234021327	Combat de taureaux	Texte	Inoué, Yasushi	0088681137	Bibliothèque	Adulte	R INO	Imprimé	Bibliothèque de Cluny

22/08/2023	Bibliothèque de Cluny	9782268040288	Eloge du gros	Texte	Iratni, Patrick	0088621137	Bibliothèque	Adulte	R IRA	Imprimé	Bibliothèque de Cluny
22/08/2023	Bibliothèque de Cluny	9782267003796	La Mariée était en noir	Texte	Irish, William	0088611137	Bibliothèque	Adulte	RP IRI	Imprimé	Bibliothèque de Cluny
22/08/2023	Bibliothèque de Cluny	9782020101844	L'Epopée du buveur d'eau	Texte	Irving, John	0088731137	Bibliothèque	Adulte	R IRV	Imprimé	Bibliothèque de Cluny
22/08/2023	Bibliothèque de Cluny	9782020844963	Je te retrouverai	Texte	Irving, John	0202301137	Bibliothèque	Adulte	R IRV	Imprimé	Bibliothèque de Cluny
22/08/2023	Bibliothèque de Cluny		Chute libre	Texte	Dulany, Harris	0079901137	Bibliothèque	Adulte	R DUL	Imprimé	Bibliothèque de Cluny
22/08/2023	Bibliothèque de Cluny	9782724200584	Va voir maman, papa travaille!	Texte	Dorin, Françoise	0101531137	Bibliothèque	Adulte	R DOR	Imprimé	Bibliothèque de Cluny
22/08/2023	Bibliothèque de Cluny	9782020067225	La Maison du désir	Texte	Huser, France	0089291137	Bibliothèque	Adulte	R HUS	Imprimé	Bibliothèque de Cluny
22/08/2023	Bibliothèque de Cluny	9782266015240	Bug-Jargal	Texte	Hugo, Victor	0089091137	Bibliothèque	Adulte	R HUG	Imprimé	Bibliothèque de Cluny
22/08/2023	Bibliothèque de Cluny		D'un temps et d'un lieu	Texte	Humphrey, William	0089231137	Bibliothèque	Adulte	R HUM	Imprimé	Bibliothèque de Cluny
22/08/2023	Bibliothèque de Cluny	9782070711482	Une Neige toute fraîche : Nouvelles	Texte	Humphrey, William	0089241137	Bibliothèque	Adulte	R HUM	Imprimé	Bibliothèque de Cluny
22/08/2023	Bibliothèque de Cluny	9782267005776	Jeunesse sans Dieu	Texte	Horvath, Ödön Von	0088261137	Bibliothèque	Adulte	R HOR	Imprimé	Bibliothèque de Cluny
22/08/2023	Bibliothèque de Cluny		Pythagore, je t'adore	Texte	Cauvin, Patrick	0217511137	Bibliothèque	Adulte	R CAU	Imprimé	Bibliothèque de Cluny
22/08/2023	Bibliothèque de Cluny		La Gaffe	Texte	Cayrol, Jean	0074171137	Bibliothèque	Adulte	R CAY	Imprimé	Bibliothèque de Cluny
17/08/2023	Bibliothèque de Cluny	9782742711468	Oran, langue morte	Texte	Djebar, Assia	0079221137	Bibliothèque	Adulte	R DJE	Imprimé	Bibliothèque de Cluny
17/08/2023	Bibliothèque de Cluny	9782253004059	Les Rois maudits (4) : Les Rois maudits (4) : La Loi des mâles	Texte	Druon, Maurice	0079701137	Bibliothèque	Adulte	R DRU (4)	Imprimé	Bibliothèque de Cluny
17/08/2023	Bibliothèque de Cluny	9782253004066	Les Rois maudits (5) : Les Rois maudits (5) : La Louve de France	Texte	Druon, Maurice	0079711137	Bibliothèque	Adulte	R DRU (5)	Imprimé	Bibliothèque de Cluny
17/08/2023	Bibliothèque de Cluny	9782865830541	L'Enfant des terres rouges	Texte	Drouin, Cécile	0079651137	Bibliothèque	Adulte	R DRO	Imprimé	Bibliothèque de Cluny
17/08/2023	Bibliothèque de Cluny	9782868696434	Morts en mer	Texte	Dubus, André	0079661137	Bibliothèque	Adulte	R DUB	Imprimé	Bibliothèque de Cluny
17/08/2023	Bibliothèque de Cluny		Les Rois maudits (6) : Les Rois maudits (6) : Le Lis et le lion	Texte	Druon, Maurice	0079731137	Bibliothèque	Adulte	R DRU (6)	Imprimé	Bibliothèque de Cluny
17/08/2023	Bibliothèque de Cluny	9782259001991	Les Rois maudits (7) : Les Rois maudits (7) : Quand un roi perd la France	Texte	Druon, Maurice	0079721137	Bibliothèque	Adulte	R DRU (7)	Imprimé	Bibliothèque de Cluny
17/08/2023	Bibliothèque de Cluny	9782070771257	Court serpent	Texte	Du Boucheron, Bernard	0171961137	Bibliothèque	Adulte	R DUB	Imprimé	Bibliothèque de Cluny
17/08/2023	Bibliothèque de Cluny	9782709616904	La Stratégie de l'hydre	Texte	Diehl, William	0079121137	Bibliothèque	Adulte	RP DIE	Imprimé	Bibliothèque de Cluny
17/08/2023	Bibliothèque de Cluny	9782259192545	Ma soeur, mon amour	Texte	Divakaruni, Chitra Banerjee	0080151137	Bibliothèque	Adulte	R DIV	Imprimé	Bibliothèque de Cluny
17/08/2023	Bibliothèque de Cluny	9782070389636	L'Idiot	Texte	Dostoïevski, Fédor Mikhaïlovitch	0079481137	Bibliothèque	Adulte	R DOS	Imprimé	Bibliothèque de Cluny
17/08/2023	Bibliothèque de Cluny	9782070360970	L'Eternel mari	Texte	Dostoïevski, Fédor Mikhaïlovitch	0079491137	Bibliothèque	Adulte	R DOS	Imprimé	Bibliothèque de Cluny
17/08/2023	Bibliothèque de Cluny	9782253004042	Les Poissons de la couronne	Texte	Druon, Maurice	0079691137	Bibliothèque	Adulte	R DRU (3)	Imprimé	Bibliothèque de Cluny
17/08/2023	Bibliothèque de Cluny	9782867460234	Yasmina et autres nouvelles algériennes	Texte	Eberhardt, Isabelle	0175161137	Bibliothèque	Adulte	R EBE	Imprimé	Bibliothèque de Cluny
17/08/2023	Bibliothèque de Cluny	9782226107084	Adieu, phénomène	Texte	Dormann, Geneviève	0079581137	Bibliothèque	Adulte	R DOR	Imprimé	Bibliothèque de Cluny
17/08/2023	Bibliothèque de Cluny	9782226036568	Le Bal du dodo	Texte	Dormann, Geneviève	0079571137	Bibliothèque	Adulte	R DOR	Imprimé	Bibliothèque de Cluny
17/08/2023	Bibliothèque de Cluny	9782226064172	La Petite main	Texte	Dormann, Geneviève	0090181137	Bibliothèque	Adulte	R DOR	Imprimé	Bibliothèque de Cluny
17/08/2023	Bibliothèque de Cluny	9782845630758	Le Bal des louves (1) : Le Bal des louves (T1) : La Chambre maudite	Texte	Calmel, Mireille (1964 - ...)	0113531137	Bibliothèque	Adulte	R CAL (1)	Imprimé	Bibliothèque de Cluny
17/08/2023	Bibliothèque de Cluny	9782845631564	Le Bal des louves (2) : Le Bal des louves (T2) : La Vengeance d'Isabeau	Texte	Calmel, Mireille (1964 - ...)	0113541137	Bibliothèque	Adulte	R CAL (2)	Imprimé	Bibliothèque de Cluny
17/08/2023	Bibliothèque de Cluny	9782742723744	Les Rosiers du silence	Texte	Cameron, Anson	0073411137	Bibliothèque	Adulte	R CAM	Imprimé	Bibliothèque de Cluny
17/08/2023	Bibliothèque de Cluny	9782246365716	Le Royaume des mécréants	Texte	Burgess, Anthony	0072891137	Bibliothèque	Adulte	R BUR	Imprimé	Bibliothèque de Cluny
17/08/2023	Bibliothèque de Cluny	9782070517404	Junk	Texte	Burgess, Melvin	0072901137	Bibliothèque	Adulte	R BUR	Imprimé	Bibliothèque de Cluny
17/08/2023	Bibliothèque de Cluny	9782749100654	Mr Raj	Texte	Burgess, Anthony	0054951137	Bibliothèque	Adulte	R BUR	Imprimé	Bibliothèque de Cluny
17/08/2023	Bibliothèque de Cluny	9782080663092	C'est quoi, ce petit boulot ?	Texte	Buron, Nicole De	0072921137	Bibliothèque	Adulte	R BUR	Imprimé	Bibliothèque de Cluny
17/08/2023	Bibliothèque de Cluny		Le Désert des Tartares	Texte	Buzzati, Dino	0073091137	Bibliothèque	Adulte	R BUZ	Imprimé	Bibliothèque de Cluny
17/08/2023	Bibliothèque de Cluny		Le Rêve de l'escalier : nouvelles	Texte	Buzzati, Dino	0148821137	Bibliothèque	Adulte	R BUZ	Imprimé	Bibliothèque de Cluny
17/08/2023	Bibliothèque de Cluny	9782080672667	Mais t'as-tout pour-être heureuse !	Texte	Buron, Nicole De	0072951137	Bibliothèque	Adulte	R BUR	Imprimé	Bibliothèque de Cluny
17/08/2023	Bibliothèque de Cluny	9782221072974	Mais qui va donc consoler Mingo ? : voyage au pays d'un chamane esquimau	Texte	Bussières, Paul	0072981137	Bibliothèque	Adulte	R BUS	Imprimé	Bibliothèque de Cluny
17/08/2023	Bibliothèque de Cluny	9782879290140	Histoire de Rofo, clown	Texte	Buten, Howard	0073071137	Bibliothèque	Adulte	R BUT	Imprimé	Bibliothèque de Cluny
17/08/2023	Bibliothèque de Cluny	9782020096034	Monsieur Butterfly	Texte	Buten, Howard	0073061137	Bibliothèque	Adulte	R BUT	Imprimé	Bibliothèque de Cluny
17/08/2023	Bibliothèque de Cluny	9782020102766	Il faudra bien te couvrir ...	Texte	Buten, Howard	0073051137	Bibliothèque	Adulte	R BUT	Imprimé	Bibliothèque de Cluny
17/08/2023	Bibliothèque de Cluny	9782207238349	Avant moi	Texte	Barnes, Julian	0067411137	Bibliothèque	Adulte	R BAR	Imprimé	Bibliothèque de Cluny
17/08/2023	Bibliothèque de Cluny	9782070704712	Balthazar, fils de famille	Texte	Banier, François-Marie	0067011137	Bibliothèque	Adulte	R BAN	Imprimé	Bibliothèque de Cluny
17/08/2023	Bibliothèque de Cluny		Si Beale Street pouvait parler	Texte	Baldwin, James (1924 - 1987)	0066711137	Bibliothèque	Adulte	R BAL	Imprimé	Bibliothèque de Cluny
17/08/2023	Bibliothèque de Cluny	9782705001094	La Comédie humaine : Eugénie Grandet	Texte	Balzac, Honoré De	0066781137	Réserve	Adulte	R BAL	Imprimé	Bibliothèque de Cluny
17/08/2023	Bibliothèque de Cluny	9782234022508	Une Histoire du monde en 10 chapitres 1/2	Texte	Barnes, Julian	0067561137	Bibliothèque	Adulte	R BAR	Imprimé	Bibliothèque de Cluny
17/08/2023	Bibliothèque de Cluny	9782070708703	L'Hiver de beauté	Texte	Baroche, Christiane	0067501137	Bibliothèque	Adulte	R BAR	Imprimé	Bibliothèque de Cluny
17/08/2023	Bibliothèque de Cluny	9782863917091	Pocahontas, la véritable histoire	Texte	Donnell, Susan	0080201137	Bibliothèque	Adulte	R DON	Imprimé	Bibliothèque de Cluny
17/08/2023	Bibliothèque de Cluny	9782903157494	La Felicidad ah! ah! ah!	Texte	Bryce-Echenique, Alfredo	0072651137	Réserve	Adulte	R BRY	Imprimé	Bibliothèque de Cluny
17/08/2023	Bibliothèque de Cluny	9782253004684	Vent d'est, vent d'ouest	Texte	Buck, Pearl	0072841137	Bibliothèque	Adulte	R BUC	Imprimé	Bibliothèque de Cluny
17/08/2023	Bibliothèque de Cluny	9782856165577	Giocoso, ma non...	Texte	Baroche, Christiane	0067481137	Bibliothèque	Adulte	R BAR	Imprimé	Bibliothèque de Cluny
17/08/2023	Bibliothèque de Cluny		Chambres avec vue sur le passé...	Texte	Baroche, Christiane	0067611137	Bibliothèque	Adulte	R BAR	Imprimé	Bibliothèque de Cluny
17/08/2023	Bibliothèque de Cluny	9782746701151	Fièvre	Texte	Barrett, Andrea	0067361137	Bibliothèque	Adulte	R BAR	Imprimé	Bibliothèque de Cluny
17/08/2023	Bibliothèque de Cluny	9782226136107	Sans sang	Texte	Baricco, Alessandro	0052331137	Bibliothèque	Adulte	R BAR	Imprimé	Bibliothèque de Cluny
17/08/2023	Bibliothèque de Cluny	9782903098902	Plaisirs amers	Texte	Baroche, Christiane	0067341137	Bibliothèque	Adulte	R BAR	Imprimé	Bibliothèque de Cluny
17/08/2023	Bibliothèque de Cluny	9782268006741	Un Jardin sur l'Oronte	Texte	Barrès, Maurice	0135661137	Bibliothèque	Adulte	R BAR	Imprimé	Bibliothèque de Cluny
17/08/2023	Bibliothèque de Cluny		L'Huile sur le feu	Texte	Bazin, Hervé	0067181137	Bibliothèque	Adulte	R BAZ	Imprimé	Bibliothèque de Cluny
17/08/2023	Bibliothèque de Cluny		Enfin, c'est la vie ! : témoignage	Texte	Basile, Colette	0067661137	Bibliothèque	Adulte	R BAS	Imprimé	Bibliothèque de Cluny
17/08/2023	Bibliothèque de Cluny		Le Jardin des Finzi-Contini	Texte	Bassani, Giorgio	0067531137	Bibliothèque	Adulte	R BAS	Imprimé	Bibliothèque de Cluny
17/08/2023	Bibliothèque de Cluny	9782904614439	Famille, familles, Pousse-café, Affaires de famille, L'Ecluse, La Scoloppendre, Une Consultation, Le Privilège	Texte	Desvignes, Lucette	0078761137	Bibliothèque	Adulte	R DES	Imprimé	Bibliothèque de Cluny
17/08/2023	Bibliothèque de Cluny	9782876860841	Les Mains libres (1) : Vent debout	Texte	Desvignes, Lucette	0078831137	Bibliothèque	Adulte	R DES (1)	Imprimé	Bibliothèque de Cluny
17/08/2023	Bibliothèque de Cluny	9782877110389	Pas de pardon	Texte	Döblin, Alfred	0079401137	Bibliothèque	Adulte	R DOB	Imprimé	Bibliothèque de Cluny
17/08/2023	Bibliothèque de Cluny	9782209056675	Le Commerce des mondes : nouvelles	Texte	Dobzynski, Charles	0079411137	Bibliothèque	Adulte	R DOB	Imprimé	Bibliothèque de Cluny
17/08/2023	Bibliothèque de Cluny	9782221050125	L'Exposition universelle	Texte	Doctorow, E. L.	0079351137	Bibliothèque	Adulte	R DOC	Imprimé	Bibliothèque de Cluny
17/08/2023	Bibliothèque de Cluny		Lettres de Mon Moulin	Texte	Daudet, Alphonse (1840 - 1897)	0077611137	Bibliothèque	Adulte	R DAU	Imprimé	Bibliothèque de Cluny
17/08/2023	Bibliothèque de Cluny	9782070376476	Temps difficiles	Texte	Dickens, Charles	0079111137	Bibliothèque	Adulte	R DIC	Imprimé	Bibliothèque de Cluny
17/08/2023	Bibliothèque de Cluny	9782842613556	Johnny chien méchant	Texte	Dongala, Emmanuel	0034291137	Bibliothèque	Adulte	R DON	Imprimé	Bibliothèque de Cluny
17/08/2023	Bibliothèque de Cluny	9782207236789	Les Violons du Roi	Texte	Diwo, Jean	0079191137	Bibliothèque	Adulte	R DIW	Imprimé	Bibliothèque de Cluny
17/08/2023	Bibliothèque de Cluny	9782226131867	La Femme sans sépulture	Texte	Djebar, Assia	0079231137	Bibliothèque	Adulte	R DJE	Imprimé	Bibliothèque de Cluny
17/08/2023	Bibliothèque de Cluny	9782020680141	Le Nez sur la vitre	Texte	Djemaï, Abdelkader	0170021137	Bibliothèque	Adulte	R DJE	Imprimé	Bibliothèque de Cluny
17/08/2023	Bibliothèque de Cluny	9782226052599	Loin de Médine : Filles d'Ismaël	Texte	Djebar, Assia	0079211137	Bibliothèque	Adulte	R DJE	Imprimé	Bibliothèque de Cluny
17/08/2023	Bibliothèque de Cluny	9782702878484	Envie d'amour	Texte	Beauvoir, Cécile	0067571137	Bibliothèque	Adulte	R BEA	Imprimé	Bibliothèque de Cluny

17/08/2023	Bibliothèque de Cluny		Cou coupé court toujours	Texte	Beck, Béatrix	0067751137	Bibliothèque	Adulte	R BEC	Imprimé	Bibliothèque de Cluny
17/08/2023	Bibliothèque de Cluny	9782707310125	Le Monde et le pantalon	Texte	Beckett, Samuel	0145751137	Bibliothèque	Adulte	R BEC	Imprimé	Bibliothèque de Cluny
17/08/2023	Bibliothèque de Cluny	9782707306289	Molloy	Texte	Beckett, Samuel	0067761137	Bibliothèque	Adulte	R BEC	Imprimé	Bibliothèque de Cluny
17/08/2023	Bibliothèque de Cluny	9782260004936	L'Eté s'achève à Terminus	Texte	Campion, Anne	0073441137	Bibliothèque	Adulte	R CAM	Imprimé	Bibliothèque de Cluny
17/08/2023	Bibliothèque de Cluny	9782864244158	La Disparition de Judas	Texte	Camilleri, Andrea (1925 - ...)	0032701137	Bibliothèque	Adulte	R CAM	Imprimé	Bibliothèque de Cluny
17/08/2023	Bibliothèque de Cluny	9782246453819	Bel-air	Texte	Caster, Sylvie	0234791137	Bibliothèque	Adulte	R CAS	Imprimé	Bibliothèque de Cluny
17/08/2023	Bibliothèque de Cluny	9782020135238	Une Femme en soi	Texte	Castillo, Michel Del	0073881137	Bibliothèque	Adulte	R CAS	Imprimé	Bibliothèque de Cluny
17/08/2023	Bibliothèque de Cluny	9782020069786	La Guitare	Texte	Castillo, Michel Del	0074101137	Bibliothèque	Adulte	R CAS	Imprimé	Bibliothèque de Cluny
17/08/2023	Bibliothèque de Cluny	9782868698919	Amour de perdition	Texte	Castello Branco, Camilo	0072041137	Bibliothèque	Adulte	R CAS	Imprimé	Bibliothèque de Cluny
17/08/2023	Bibliothèque de Cluny	9782221049914	Les Années sauvages	Texte	Carrière, Jean	0073761137	Bibliothèque	Adulte	R CAR	Imprimé	Bibliothèque de Cluny
17/08/2023	Bibliothèque de Cluny	9782707302700	Murphy	Texte	Beckett, Samuel	0067791137	Bibliothèque	Adulte	R BEC	Imprimé	Bibliothèque de Cluny
17/08/2023	Bibliothèque de Cluny	9782020104814	Béni ou le Paradis Privé	Texte	Begag, Azouz (1957 - ...)	0067781137	Bibliothèque	Adulte	R BEG	Imprimé	Bibliothèque de Cluny
17/08/2023	Bibliothèque de Cluny	9782246567615	99 francs	Texte	Beigbeder, Frédéric	0067871137	Bibliothèque	Adulte	R BEI	Imprimé	Bibliothèque de Cluny
17/08/2023	Bibliothèque de Cluny	9782859401320	Le Palasi des nuages	Texte	Carré, Patrick	0073661137	Bibliothèque	Adulte	R CAR	Imprimé	Bibliothèque de Cluny
17/08/2023	Bibliothèque de Cluny	9782859401733	Yavana	Texte	Carré, Patrick	0073671137	Bibliothèque	Adulte	R CAR	Imprimé	Bibliothèque de Cluny
17/08/2023	Bibliothèque de Cluny	9782867447433	Créature	Texte	Belletto, René	0067831137	Bibliothèque	Adulte	R BEL	Imprimé	Bibliothèque de Cluny
17/08/2023	Bibliothèque de Cluny		Matricule 1.124	Texte	Bellew, Edda	0068131137	Bibliothèque	Adulte	R BEL	Imprimé	Bibliothèque de Cluny
17/08/2023	Bibliothèque de Cluny	9782260006206	Le Coeur à bout de souffle	Texte	Bellow, Saul	0068181137	Bibliothèque	Adulte	R BEL	Imprimé	Bibliothèque de Cluny
17/08/2023	Bibliothèque de Cluny	9782070365333	Tous les hommes sont mortels	Texte	Beauvoir, Simone De	0067681137	Bibliothèque	Adulte	R BEA	Imprimé	Bibliothèque de Cluny
17/08/2023	Bibliothèque de Cluny		Une Mort irrégulière	Texte	Beck, Béatrix	0067721137	Bibliothèque	Adulte	R BEC	Imprimé	Bibliothèque de Cluny
17/08/2023	Bibliothèque de Cluny		Léon Morin, prêtre	Texte	Beck, Béatrix	0067771137	Bibliothèque	Adulte	R BEC	Imprimé	Bibliothèque de Cluny
17/08/2023	Bibliothèque de Cluny	9782246443810	Recensement	Texte	Beck, Béatrix	0067741137	Bibliothèque	Adulte	R BEC	Imprimé	Bibliothèque de Cluny
17/08/2023	Bibliothèque de Cluny	9782246418511	Un (e)	Texte	Beck, Béatrix	0067731137	Bibliothèque	Adulte	R BEC	Imprimé	Bibliothèque de Cluny
17/08/2023	Bibliothèque de Cluny		Une Mort très douce	Texte	Beauvoir, Simone De	0067671137	Bibliothèque	Adulte	R BEA	Imprimé	Bibliothèque de Cluny
17/08/2023	Bibliothèque de Cluny	9782221099360	Les Enfants de Darwin	Texte	Bear, Greg	0113551137	Bibliothèque	Adulte	R SF BEA	Imprimé	Bibliothèque de Cluny
17/08/2023	Bibliothèque de Cluny	9782845631960	Lady Pirate (1) : Lady Pirate (T1) : Les Valets du roi	Texte	Calmel, Mireille (1964 - ...)	0181551137	Bibliothèque	Adulte	R CAL (1)	Imprimé	Bibliothèque de Cluny
17/08/2023	Bibliothèque de Cluny	9782246455219	Les Jeudis de Charles et de Lula	Texte	Cardinal, Marie	0073591137	Bibliothèque	Adulte	R CAR	Imprimé	Bibliothèque de Cluny
17/08/2023	Bibliothèque de Cluny	9782246411819	Comme si de rien n'était	Texte	Cardinal, Marie	0073561137	Bibliothèque	Adulte	R CAR	Imprimé	Bibliothèque de Cluny
17/08/2023	Bibliothèque de Cluny	9782259021548	Oscar et Lucinda	Texte	Carey, Peter	0073621137	Bibliothèque	Adulte	R CAR	Imprimé	Bibliothèque de Cluny
17/08/2023	Bibliothèque de Cluny	9782070360109	La Chute	Texte	Camus, Albert (1913 - 1960)	0073511137	Bibliothèque	Adulte	R CAM	Imprimé	Bibliothèque de Cluny
17/08/2023	Bibliothèque de Cluny	9782910188559	Le Grand-père espagnol	Texte	Cantos, Jean	0073471137	Bibliothèque	Adulte	R CAN	Imprimé	Bibliothèque de Cluny
17/08/2023	Bibliothèque de Cluny	9782843371622	Le Rêveur d'orchidées	Texte	Cantos, Jean	0073461137	Bibliothèque	Adulte	R CAN	Imprimé	Bibliothèque de Cluny
17/08/2023	Bibliothèque de Cluny	9782877060448	Juliette Pomerleau	Texte	Beauchemin, Yves	0068601137	Bibliothèque	Adulte	R BEA	Imprimé	Bibliothèque de Cluny
17/08/2023	Bibliothèque de Cluny	9782724247015	Juliette Pomerleau	Texte	Beauchemin, Yves	0067281137	Bibliothèque	Adulte	R BEA	Imprimé	Bibliothèque de Cluny
17/08/2023	Bibliothèque de Cluny	9782080647603	Dans campagne tranquille organisons stages ambiance sympa	Texte	Beaujour, Alain-Yves	0067641137	Bibliothèque	Adulte	R BEA	Imprimé	Bibliothèque de Cluny
17/08/2023	Bibliothèque de Cluny	9782070736041	Héloïse	Texte	Beaussant, Philippe	0067651137	Bibliothèque	Adulte	R BEA	Imprimé	Bibliothèque de Cluny
17/08/2023	Bibliothèque de Cluny	9782070759446	Le Roi-Soleil se lève aussi	Texte	Beaussant, Philippe	0067621137	Bibliothèque	Adulte	R BEA	Imprimé	Bibliothèque de Cluny
17/08/2023	Bibliothèque de Cluny		Le Vent de la nuit	Texte	Castillo, Michel Del	0073911137	Bibliothèque	Adulte	R CAS	Imprimé	Bibliothèque de Cluny
17/08/2023	Bibliothèque de Cluny	9782070708376	Cette nuit, petit père, chaque femme...	Texte	Basson, Pierre	0183091137	Bibliothèque	Adulte	R BAS	Imprimé	Bibliothèque de Cluny
17/08/2023	Bibliothèque de Cluny		Le Héron	Texte	Bassani, Giorgio	0067591137	Bibliothèque	Adulte	R BAS	Imprimé	Bibliothèque de Cluny
17/08/2023	Bibliothèque de Cluny	9782869591769	Annam	Texte	Bataille, Christophe	0067311137	Bibliothèque	Adulte	R BAT	Imprimé	Bibliothèque de Cluny
17/08/2023	Bibliothèque de Cluny		Les Adieux	Texte	Bastide, François-Régis	0067301137	Bibliothèque	Adulte	R BAS	Imprimé	Bibliothèque de Cluny
17/08/2023	Bibliothèque de Cluny	9782070756391	La Saison des ténèbres	Texte	Bausch, Richard	0067351137	Bibliothèque	Adulte	R BAU	Imprimé	Bibliothèque de Cluny
17/08/2023	Bibliothèque de Cluny	9782724288995	Talwar	Texte	Carter, Robert	0073821137	Bibliothèque	Adulte	R CAR	Imprimé	Bibliothèque de Cluny
17/08/2023	Bibliothèque de Cluny	9782020097215	Le Démon de l'oubli	Texte	Castillo, Michel Del	0073901137	Bibliothèque	Adulte	R CAS	Imprimé	Bibliothèque de Cluny
17/08/2023	Bibliothèque de Cluny	9782259181266	En souvenir de moi	Texte	Bellow, Saul	0068171137	Bibliothèque	Adulte	R BEL	Imprimé	Bibliothèque de Cluny
17/08/2023	Bibliothèque de Cluny	9782070706075	Veilles	Texte	Belov, Vassili	0068191137	Bibliothèque	Adulte	R BEL	Imprimé	Bibliothèque de Cluny
17/08/2023	Bibliothèque de Cluny	9782845632295	Lady Pirate (2) : Lady Pirate (T2) : La Parade des ombres	Texte	Calmel, Mireille (1964 - ...)	0181591137	Bibliothèque	Adulte	R CAL (2)	Imprimé	Bibliothèque de Cluny
17/08/2023	Bibliothèque de Cluny	9782842613532	Au bord : trois récits	Texte	Bazot, Xavier	0045661137	Bibliothèque	Adulte	R BAZ	Imprimé	Bibliothèque de Cluny
17/08/2023	Bibliothèque de Cluny	9782253001423	Au nom du fils	Texte	Bazin, Hervé	0067271137	Bibliothèque	Adulte	R BAZ	Imprimé	Bibliothèque de Cluny
17/08/2023	Bibliothèque de Cluny	9782290327319	Poussière de lune	Texte	Baxter, Stephen	0117211137	Bibliothèque	Adulte	R BAX	Imprimé	Bibliothèque de Cluny
17/08/2023	Bibliothèque de Cluny	9782253006862	La Mort du petit cheval	Texte	Bazin, Hervé	0067261137	Bibliothèque	Adulte	R BAZ (2)	Imprimé	Bibliothèque de Cluny
17/08/2023	Bibliothèque de Cluny	9782842610081	Un Fraisier pour dimanche	Texte	Bazot, Xavier	0068861137	Bibliothèque	Adulte	R BAZ	Imprimé	Bibliothèque de Cluny
17/08/2023	Bibliothèque de Cluny	9782702876626	Le Lit d'Aliénor	Texte	Calmel, Mireille (1964 - ...)	0089681137	Bibliothèque	Adulte	R CAL	Imprimé	Bibliothèque de Cluny
17/08/2023	Bibliothèque de Cluny	9782259190978	Le Jeu de l'amour et de la mort (2) : Le Jeu de l'amour et de la mort (T2) : La Messe rouge	Texte	Benzoni, Juliette	0068121137	Bibliothèque	Adulte	R BEN (2)	Imprimé	Bibliothèque de Cluny
17/08/2023	Bibliothèque de Cluny	9782070378838	La Moustache	Texte	Carrère, Emmanuel (Romancier français.; 195	0073701137	Bibliothèque	Adulte	R CAR	Imprimé	Bibliothèque de Cluny
17/08/2023	Bibliothèque de Cluny	9782070738588	Rue des archives	Texte	Castillo, Michel Del	0073871137	Bibliothèque	Adulte	R CAS	Imprimé	Bibliothèque de Cluny
17/08/2023	Bibliothèque de Cluny	9782260000822	Le Sortilège espagnol	Texte	Castillo, Michel Del	0182901137	Bibliothèque	Adulte	R CAS	Imprimé	Bibliothèque de Cluny
16/08/2023	Bibliothèque de Cluny	9782070391653	L'Elégance du hérisson	Texte	Barbery, Muriel (1969 - ...)	0241621137	Bibliothèque	Adulte	R BAR	Imprimé	Bibliothèque de Cluny
16/08/2023	Bibliothèque de Cluny	9782266001212	Le Grand secret	Texte	Barjavel, René	0067381137	Bibliothèque	Adulte	R SF BAR	Imprimé	Bibliothèque de Cluny
16/08/2023	Bibliothèque de Cluny	9782080644602	La Passion	Texte	Barnes, Djuna	0067551137	Bibliothèque	Adulte	R BAR	Imprimé	Bibliothèque de Cluny
16/08/2023	Bibliothèque de Cluny	9782261007752	La Peau de chagrin	Texte	Balzac, Honoré De	0066861137	Bibliothèque	Adulte	R BAL	Imprimé	Bibliothèque de Cluny
16/08/2023	Bibliothèque de Cluny		La Comédie humaine : Le Père Goriot, Gobseck, La Fille aux yeux d'Or	Texte	Balzac, Honoré De	0066811137	Bibliothèque	Adulte	R BAL	Imprimé	Bibliothèque de Cluny
16/08/2023	Bibliothèque de Cluny		La Comédie humaine (11) : La Comédie humaine, Illusions perdues, II : un grand homme de province à Paris,	Texte	Balzac, Honoré De	0067111137	Bibliothèque	Adulte	R BAL (11)	Imprimé	Bibliothèque de Cluny
16/08/2023	Bibliothèque de Cluny		La Cousine Bette	Texte	Balzac, Honoré De	0068851137	Bibliothèque	Adulte	R BAL	Imprimé	Bibliothèque de Cluny
16/08/2023	Bibliothèque de Cluny	9782749101958	La Chambre des parfums	Texte	Badhwar, Inderjit	0173121137	Bibliothèque	Adulte	R BAD	Imprimé	Bibliothèque de Cluny
16/08/2023	Bibliothèque de Cluny	9782070704255	La Kahéna	Texte	Bachi, Salim	0150671137	Bibliothèque	Adulte	R BAC	Imprimé	Bibliothèque de Cluny
16/08/2023	Bibliothèque de Cluny	9782020549820	Mère agitée	Texte	Azoulai, Nathalie	0066671137	Bibliothèque	Adulte	R AZO	Imprimé	Bibliothèque de Cluny
16/08/2023	Bibliothèque de Cluny		Les Contes du chat perché	Texte	Aymé, Marcel	0066651137	Bibliothèque	Adulte	R AYM	Imprimé	Bibliothèque de Cluny
16/08/2023	Bibliothèque de Cluny		Le Passe-muraille	Texte	Aymé, Marcel	0066591137	Bibliothèque	Adulte	R AYM	Imprimé	Bibliothèque de Cluny
16/08/2023	Bibliothèque de Cluny	9782246169123	Marie-Claire	Texte	Audoux, Marguerite	0066221137	Bibliothèque	Adulte	R AUD	Imprimé	Bibliothèque de Cluny
16/08/2023	Bibliothèque de Cluny	9782221100134	Le Messager des sables	Texte	Audouard, Antoine	0115071137	Bibliothèque	Adulte	R AUD	Imprimé	Bibliothèque de Cluny
16/08/2023	Bibliothèque de Cluny	9782070362240	Uranus	Texte	Aymé, Marcel	0066641137	Bibliothèque	Adulte	R AYM	Imprimé	Bibliothèque de Cluny
16/08/2023	Bibliothèque de Cluny	9782070375158	Le Vin de Paris, L'Indifférent, La grâce, Traversée de Paris, Dermuche, La Fosse aux péchés, Le Faux policier, L	Texte	Aymé, Marcel	0066661137	Bibliothèque	Adulte	R AYM	Imprimé	Bibliothèque de Cluny
16/08/2023	Bibliothèque de Cluny	9782859401511	La Poursuite du vent	Texte	Aymard, Alain	0066571137	Bibliothèque	Adulte	R AYM	Imprimé	Bibliothèque de Cluny

16/08/2023	Bibliothèque de Cluny	9782258031449	La Cavale irlandaise	Texte	Axelrad, Edouard	0066551137	Bibliothèque	Adulte	R AXE	Imprimé	Bibliothèque de Cluny
16/08/2023	Bibliothèque de Cluny	9782226010810	La Disgrace	Texte	Avril, Nicole	0183131137	Bibliothèque	Adulte	R AVR	Imprimé	Bibliothèque de Cluny
16/08/2023	Bibliothèque de Cluny	9782080667076	Il y a longtemps que je t'aime	Texte	Avril, Nicole	0066421137	Bibliothèque	Adulte	R AVR	Imprimé	Bibliothèque de Cluny
16/08/2023	Bibliothèque de Cluny	9782020087322	Parias	Texte	Bruckner, Pascal	0072621137	Bibliothèque	Adulte	R BRU	Imprimé	Bibliothèque de Cluny
16/08/2023	Bibliothèque de Cluny	9782265024304	Les Lutteurs immobiles	Texte	Brussolo, Serge	0072681137	Bibliothèque	Adulte	R BRU	Imprimé	Bibliothèque de Cluny
16/08/2023	Bibliothèque de Cluny	9782702479568	Pèlerins des ténèbres	Texte	Brussolo, Serge	0076821137	Bibliothèque	Adulte	RP BRU	Imprimé	Bibliothèque de Cluny
16/08/2023	Bibliothèque de Cluny	9782246493716	Les Voleurs de beauté	Texte	Bruckner, Pascal	0072631137	Bibliothèque	Adulte	R BRU	Imprimé	Bibliothèque de Cluny
16/08/2023	Bibliothèque de Cluny	9782070731183	Rouge décanté	Texte	Brouwers, Jeroen	0072531137	Bibliothèque	Adulte	R BRO	Imprimé	Bibliothèque de Cluny
16/08/2023	Bibliothèque de Cluny	9782246382010	Le Repos	Texte	Brissac, Elvire De	0072361137	Bibliothèque	Adulte	R BRI	Imprimé	Bibliothèque de Cluny
16/08/2023	Bibliothèque de Cluny	9782714436795	Une Chute très lente	Texte	Brookner, Anita	0072311137	Bibliothèque	Adulte	R BRO	Imprimé	Bibliothèque de Cluny
16/08/2023	Bibliothèque de Cluny	9782714432469	Dolly	Texte	Brookner, Anita	0072491137	Bibliothèque	Adulte	R BRO	Imprimé	Bibliothèque de Cluny
16/08/2023	Bibliothèque de Cluny	9782234019256	L'Ambassadeur	Texte	Brink, André	0080161137	Bibliothèque	Adulte	R BRI	Imprimé	Bibliothèque de Cluny
16/08/2023	Bibliothèque de Cluny	9782742760107	L'Insecte missionnaire : d'après une histoire vraie	Texte	Brink, André	0197921137	Bibliothèque	Adulte	R BRI	Imprimé	Bibliothèque de Cluny
16/08/2023	Bibliothèque de Cluny	9782234025325	Adamastor	Texte	Brink, André	0072301137	Bibliothèque	Adulte	R BRI	Imprimé	Bibliothèque de Cluny
16/08/2023	Bibliothèque de Cluny	9782841870356	Le Palais du Comte Paskevitch	Texte	Briskin, Jacqueline	0072391137	Bibliothèque	Adulte	R BRI	Imprimé	Bibliothèque de Cluny
16/08/2023	Bibliothèque de Cluny	9782879290966	Week-end de chasse à la mère	Texte	Brisac, Geneviève	0072341137	Bibliothèque	Adulte	R BRI	Imprimé	Bibliothèque de Cluny
16/08/2023	Bibliothèque de Cluny	9782070710720	Les Filles	Texte	Brisac, Geneviève	0072351137	Bibliothèque	Adulte	R BRI	Imprimé	Bibliothèque de Cluny
16/08/2023	Bibliothèque de Cluny	9782707120083	Lewis Percy	Texte	Brookner, Anita	0072481137	Bibliothèque	Adulte	R BRO	Imprimé	Bibliothèque de Cluny
16/08/2023	Bibliothèque de Cluny	9782879293783	52 (cinquante deux) ou La seconde vie	Texte	Brisac, Geneviève	0217311137	Bibliothèque	Adulte	R BRI	Imprimé	Bibliothèque de Cluny
16/08/2023	Bibliothèque de Cluny	9782246376811	Mémoire de poussière et de neige	Texte	Breytenbach, Breyten	0072211137	Bibliothèque	Adulte	R BRE	Imprimé	Bibliothèque de Cluny
16/08/2023	Bibliothèque de Cluny	9782020090308	Une Saison au paradis	Texte	Breytenbach, Breyten	0141931137	Bibliothèque	Adulte	R BRE	Imprimé	Bibliothèque de Cluny
16/08/2023	Bibliothèque de Cluny	9782234016583	Mouroir : Notes-miroir pour un roman	Texte	Breytenbach, Breyten	0072201137	Bibliothèque	Adulte	R BRE	Imprimé	Bibliothèque de Cluny
16/08/2023	Bibliothèque de Cluny	9782070360734	Nadja	Texte	Breton, André	0081241137	Bibliothèque	Adulte	R BRE	Imprimé	Bibliothèque de Cluny
16/08/2023	Bibliothèque de Cluny	9782715214255	L'Enfant au souffle coupé	Texte	Bréhal, Nicolas	0072121137	Bibliothèque	Adulte	R BRE	Imprimé	Bibliothèque de Cluny
16/08/2023	Bibliothèque de Cluny	9782070707553	L'Absence	Texte	Bredin, Jean-Denis	0072141137	Bibliothèque	Adulte	R BRE	Imprimé	Bibliothèque de Cluny
16/08/2023	Bibliothèque de Cluny	9782080644060	En l'absence des maîtres	Texte	Breban, Nicolae	0072171137	Bibliothèque	Adulte	R BRE	Imprimé	Bibliothèque de Cluny
16/08/2023	Bibliothèque de Cluny	9782246005582	Le Bonheur d'une manière ou d'une autre	Texte	Arnothy, Christine	0068661137	Bibliothèque	Adulte	R ARN	Imprimé	Bibliothèque de Cluny
16/08/2023	Bibliothèque de Cluny	9782070749652	L'Homme du cinquième jour	Texte	Arrou-Vignod, Jean-Philippe	0065541137	Bibliothèque	Adulte	R ARR	Imprimé	Bibliothèque de Cluny
16/08/2023	Bibliothèque de Cluny	9782246288817	La Tour prends garde	Texte	Arrabal, Fernando	0065571137	Bibliothèque	Adulte	R ARR	Imprimé	Bibliothèque de Cluny
16/08/2023	Bibliothèque de Cluny	9782859408404	Lily	Texte	Arsand, Daniel	0065591137	Bibliothèque	Adulte	R ARS	Imprimé	Bibliothèque de Cluny
16/08/2023	Bibliothèque de Cluny		Belle et Sébastien : Sébastien parmi les hommes	Texte	Aubry, Cécile	0066151137	Bibliothèque	Adulte	R AUB	Imprimé	Bibliothèque de Cluny
16/08/2023	Bibliothèque de Cluny	9782859567279	L'Ete infini	Texte	Aubert, Yvonne	0066161137	Bibliothèque	Adulte	R AUB	Imprimé	Bibliothèque de Cluny
16/08/2023	Bibliothèque de Cluny	9782232100444	Le Loup des brumes : Mémoires d'un sorcier	Texte	Aucante, Marieke	0066191137	Bibliothèque	Adulte	R AUC	Imprimé	Bibliothèque de Cluny
16/08/2023	Bibliothèque de Cluny	9782070777242	Fils unique	Texte	Audeguy, Stéphane	0202431137	Bibliothèque	Adulte	R AUD	Imprimé	Bibliothèque de Cluny
16/08/2023	Bibliothèque de Cluny	9782070758777	Adieu, mon unique	Texte	Audouard, Antoine	0066231137	Bibliothèque	Adulte	R AUD	Imprimé	Bibliothèque de Cluny
16/08/2023	Bibliothèque de Cluny	9782070779536	Un Pont d'oiseaux	Texte	Audouard, Antoine	0202441137	Bibliothèque	Adulte	R AUD	Imprimé	Bibliothèque de Cluny
16/08/2023	Bibliothèque de Cluny		Le Maître de Milan	Texte	Audiberti, Jacques	0066181137	Bibliothèque	Adulte	R AUD	Imprimé	Bibliothèque de Cluny
16/08/2023	Bibliothèque de Cluny	9782258040076	La Chute d'Atlantis	Texte	Bradley, Marion Zimmer	0076681137	Bibliothèque	Adulte	R COL	Imprimé	Bibliothèque de Cluny
16/08/2023	Bibliothèque de Cluny	9782903702809	Le Beau fils	Texte	Bove, Emmanuel	0071621137	Bibliothèque	Adulte	R BOV	Imprimé	Bibliothèque de Cluny
16/08/2023	Bibliothèque de Cluny	9782876530188	La Jungle rouge	Texte	Bowles, Paul	0071751137	Bibliothèque	Adulte	R BOW	Imprimé	Bibliothèque de Cluny
16/08/2023	Bibliothèque de Cluny		Un Thé au Sahara	Texte	Bowles, Paul	0071721137	Bibliothèque	Adulte	R BOW	Imprimé	Bibliothèque de Cluny
16/08/2023	Bibliothèque de Cluny	9782857042242	Les Dames du lac (2) : Les Dames du lac (T2) : Les Brumes d'Avalon	Texte	Bradley, Marion Zimmer	0087981137	Bibliothèque	Adulte	R BRA (2)	Imprimé	Bibliothèque de Cluny
16/08/2023	Bibliothèque de Cluny	9782857042013	Les Dames du lac (1) : Les Dames du Lac (T1) : Les Dames du Lac	Texte	Bradley, Marion Zimmer	0087971137	Bibliothèque	Adulte	R BRA (1)	Imprimé	Bibliothèque de Cluny
16/08/2023	Bibliothèque de Cluny	9782234054295	L'Interprétation des singes	Texte	Braudeau, Michel	0072761137	Bibliothèque	Adulte	R BRA	Imprimé	Bibliothèque de Cluny
16/08/2023	Bibliothèque de Cluny	9782258071001	La Dynastie Ravenscar	Texte	Bradford, Barbara Taylor	0223041137	Bibliothèque	Adulte	R BRA	Imprimé	Bibliothèque de Cluny
16/08/2023	Bibliothèque de Cluny	9782213610306	Respire	Texte	Brasme, Anne-Sophie	0187121137	Bibliothèque	Adulte	R BRA	Imprimé	Bibliothèque de Cluny
16/08/2023	Bibliothèque de Cluny	9782213625294	Le Carnaval des monstres	Texte	Brasme, Anne-Sophie	0185711137	Bibliothèque	Adulte	R BRA	Imprimé	Bibliothèque de Cluny
16/08/2023	Bibliothèque de Cluny	9782070375042	Derrière la baignoire	Texte	Audry, Colette	0066211137	Bibliothèque	Adulte	R AUD	Imprimé	Bibliothèque de Cluny
16/08/2023	Bibliothèque de Cluny	9782207301258	L'Amour, vous connaissez ?	Texte	Asimov, Isaac	0065881137	Bibliothèque	Adulte	R SF ASI	Imprimé	Bibliothèque de Cluny
16/08/2023	Bibliothèque de Cluny	9782207303573	Fondation : Fondation foudroyée	Texte	Asimov, Isaac	0072011137	Bibliothèque	Adulte	R SF ASI	Imprimé	Bibliothèque de Cluny
16/08/2023	Bibliothèque de Cluny	9782207300947	Fondation (5) : Seconde fondation	Texte	Asimov, Isaac	0072021137	Bibliothèque	Adulte	R SF ASI	Imprimé	Bibliothèque de Cluny
16/08/2023	Bibliothèque de Cluny	9782258025974	Fondation : Prélude à Fondation	Texte	Asimov, Isaac	0065901137	Bibliothèque	Adulte	R SF ASI	Imprimé	Bibliothèque de Cluny
16/08/2023	Bibliothèque de Cluny	9782258027503	Azazel	Texte	Asimov, Isaac	0065921137	Bibliothèque	Adulte	R SF ASI	Imprimé	Bibliothèque de Cluny
16/08/2023	Bibliothèque de Cluny	9782070752782	La Cliente	Texte	Assouline, Pierre (Journaliste; 1953 - ...)	0065911137	Bibliothèque	Adulte	R ASS	Imprimé	Bibliothèque de Cluny
16/08/2023	Bibliothèque de Cluny	9782267009422	Obabakoak	Texte	Atxaga, Bernardo	0066171137	Bibliothèque	Adulte	R ATX	Imprimé	Bibliothèque de Cluny
16/08/2023	Bibliothèque de Cluny	9782213593050	Il viendra	Texte	Attali, Jacques	0066111137	Bibliothèque	Adulte	R ATT	Imprimé	Bibliothèque de Cluny
16/08/2023	Bibliothèque de Cluny	9782226020628	Le Larron qui ne croyait pas au ciel	Texte	Asturias, Miguel Angel	0065851137	Bibliothèque	Adulte	R AST	Imprimé	Bibliothèque de Cluny
16/08/2023	Bibliothèque de Cluny	9782020207751	Mon ami Pierrot	Texte	Braudeau, Michel	0072161137	Bibliothèque	Adulte	R BRA	Imprimé	Bibliothèque de Cluny
16/08/2023	Bibliothèque de Cluny	9782724213379	Chroniques martiennes	Texte	Bradbury, Ray	0089621137	Bibliothèque	Adulte	R SF BRA	Imprimé	Bibliothèque de Cluny
16/08/2023	Bibliothèque de Cluny	9782213022888	Le Vieux avec les bottes : nouvelles	Texte	Brancati, Vitaliano	0072051137	Bibliothèque	Adulte	R BRA	Imprimé	Bibliothèque de Cluny
16/08/2023	Bibliothèque de Cluny	9782020102810	L'Objet perdu de l'amour	Texte	Braudeau, Michel	0072151137	Bibliothèque	Adulte	R BRA	Imprimé	Bibliothèque de Cluny
16/08/2023	Bibliothèque de Cluny	9782070713073	La Tache	Texte	Bredin, Jean-Denis	0072131137	Bibliothèque	Adulte	R BRE	Imprimé	Bibliothèque de Cluny
16/08/2023	Bibliothèque de Cluny	9782714419385	Un Russe à Saïgon	Texte	Anh, Duyên	0065421137	Bibliothèque	Adulte	R ANH	Imprimé	Bibliothèque de Cluny
16/08/2023	Bibliothèque de Cluny	9782723405881	Le Meilleur grimpeur du monde : Et Autres contes	Texte	Amy, Bernard	0140941137	Bibliothèque	Adulte	R AMY	Imprimé	Bibliothèque de Cluny
16/08/2023	Bibliothèque de Cluny	9782714433459	La Chronique de Travnik	Texte	Andric, Ivo	0065311137	Bibliothèque	Adulte	R AND	Imprimé	Bibliothèque de Cluny
16/08/2023	Bibliothèque de Cluny	9782859405397	La Province des ténèbres	Texte	Arsand, Daniel	0065601137	Bibliothèque	Adulte	R ARS	Imprimé	Bibliothèque de Cluny
16/08/2023	Bibliothèque de Cluny	9782864240228	Le Cul de Judas	Texte	Antunes, Antonio Lobo (1942 - ...)	0065401137	Bibliothèque	Adulte	R ANT	Imprimé	Bibliothèque de Cluny
16/08/2023	Bibliothèque de Cluny	9782246614814	Farrago	Texte	Apperry, Yann	0150591137	Bibliothèque	Adulte	R APP	Imprimé	Bibliothèque de Cluny
16/08/2023	Bibliothèque de Cluny	9782909310381	Le Coq : nouvelles	Texte	Apruz, Daniel	0065471137	Bibliothèque	Adulte	R APR	Imprimé	Bibliothèque de Cluny
16/08/2023	Bibliothèque de Cluny		Blanche ou l'oubli	Texte	Aragon, Louis (1897 - 1982)	0065461137	Bibliothèque	Adulte	R ARA	Imprimé	Bibliothèque de Cluny
16/08/2023	Bibliothèque de Cluny	9782706102479	Le Jouet enragé	Texte	Arlt, Roberto	0065441137	Bibliothèque	Adulte	R ARL	Imprimé	Bibliothèque de Cluny
16/08/2023	Bibliothèque de Cluny	9782903693183	Né sous le signe du cancer	Texte	Arimura, Alain	0065831137	Bibliothèque	Adulte	R ARI	Imprimé	Bibliothèque de Cluny
16/08/2023	Bibliothèque de Cluny	9782070378715	L'insolation	Texte	Boudjedra, Rachid	0070781137	Bibliothèque	Adulte	R BOU	Imprimé	Bibliothèque de Cluny
16/08/2023	Bibliothèque de Cluny	9782710300021	Très sage Héloïse	Texte	Bourin, Jeanne	0071571137	Bibliothèque	Adulte	R BOU	Imprimé	Bibliothèque de Cluny
16/08/2023	Bibliothèque de Cluny	9782876861138	Les Compagnons d'éternité	Texte	Bourin, Jeanne	0071541137	Bibliothèque	Adulte	R BOU	Imprimé	Bibliothèque de Cluny

16/08/2023	Bibliothèque de Cluny	9782070706426	Un Prix d'excellence	Texte	Bory, Jean-Louis	0070031137	Bibliothèque	Adulte	R BOR	Imprimé	Bibliothèque de Cluny
16/08/2023	Bibliothèque de Cluny	9782876530034	Réveillon à Tanger : nouvelles	Texte	Bowles, Paul	0071711137	Bibliothèque	Adulte	R BOW	Imprimé	Bibliothèque de Cluny
16/08/2023	Bibliothèque de Cluny	9782267004526	Plaisirs paisibles	Texte	Bowles, Jane	0071841137	Bibliothèque	Adulte	R BOW	Imprimé	Bibliothèque de Cluny
16/08/2023	Bibliothèque de Cluny	9782876531796	La Maison de l'araignée	Texte	Bowles, Paul	0071741137	Bibliothèque	Adulte	R BOW	Imprimé	Bibliothèque de Cluny
16/08/2023	Bibliothèque de Cluny	9782020114677	La Chasse au Lézard : nouvelles	Texte	Boyd, William	0071821137	Bibliothèque	Adulte	R BOY	Imprimé	Bibliothèque de Cluny
16/08/2023	Bibliothèque de Cluny	9782020331579	Armadillo	Texte	Boyd, William	0071801137	Bibliothèque	Adulte	R BOY	Imprimé	Bibliothèque de Cluny
16/08/2023	Bibliothèque de Cluny	9782020529044	A livre ouvert : les carnets intimes de Logan Mountstuart	Texte	Boyd, William	0019271137	Bibliothèque	Adulte	R BOY	Imprimé	Bibliothèque de Cluny
16/08/2023	Bibliothèque de Cluny		Fictions	Texte	Borges, Jorge Luis	0148841137	Bibliothèque	Adulte	R BOR	Imprimé	Bibliothèque de Cluny
16/08/2023	Bibliothèque de Cluny		La Ville inconnue : nouvelles	Texte	Borgese, Guiseppe Antonio	0070091137	Bibliothèque	Adulte	R BOR	Imprimé	Bibliothèque de Cluny
16/08/2023	Bibliothèque de Cluny	9782070703777	Gologor. Les Règles du jeu	Texte	Borodine, Léonide	0070051137	Bibliothèque	Adulte	R BOR	Imprimé	Bibliothèque de Cluny
16/08/2023	Bibliothèque de Cluny	9782910879365	Lucy	Texte	Bernard, Olivier-Jacques	0117231137	Bibliothèque	Adulte	RP BER	Imprimé	Bibliothèque de Cluny
16/08/2023	Bibliothèque de Cluny		L'Ane culotte	Texte	Bosco, Henri	0070491137	Bibliothèque	Adulte	R BOS	Imprimé	Bibliothèque de Cluny
16/08/2023	Bibliothèque de Cluny	9782070713691	Le Métier d'otage	Texte	Boulanger, Daniel	0070511137	Bibliothèque	Adulte	R BOS	Imprimé	Bibliothèque de Cluny
16/08/2023	Bibliothèque de Cluny	9782868696717	La Femme aux cheveux roux	Texte	Andersch, Alfred	0065241137	Bibliothèque	Adulte	R AND	Imprimé	Bibliothèque de Cluny
16/08/2023	Bibliothèque de Cluny	9782070377671	Cendres et diamant	Texte	Andrzejewski, Jerzy	0065381137	Bibliothèque	Adulte	R AND	Imprimé	Bibliothèque de Cluny
16/08/2023	Bibliothèque de Cluny	9782260006183	Alexandrie, terre de safran	Texte	Al-Kharrat, Edouard	0063781137	Bibliothèque	Adulte	R ALK	Imprimé	Bibliothèque de Cluny
16/08/2023	Bibliothèque de Cluny	9782203226357	Les Abîmes angoissants : six récits de fantastiques et de science-fiction, Long cours, Un moment difficile à pa	Texte	Anderson, Poul	0065361137	Bibliothèque	Adulte	R AND	Imprimé	Bibliothèque de Cluny
16/08/2023	Bibliothèque de Cluny		Les Sept pendus : et autres récits, L'Abîme, Judas Isariote, Le Mur, Dans le brouillard, Le Voleur, Lazare	Texte	Andreev, Léonid	0065251137	Bibliothèque	Adulte	R AND	Imprimé	Bibliothèque de Cluny
16/08/2023	Bibliothèque de Cluny	9782221076989	Mourir d'enfance	Texte	Boudard, Alphonse	0071591137	Bibliothèque	Adulte	R BOU	Imprimé	Bibliothèque de Cluny
16/08/2023	Bibliothèque de Cluny	9782207234075	La Prise de Gibraltar	Texte	Boudjedra, Rachid	0070791137	Bibliothèque	Adulte	R BOU	Imprimé	Bibliothèque de Cluny
16/08/2023	Bibliothèque de Cluny	9782246535218	La Vie à l'endroit	Texte	Boudjedra, Rachid	0070801137	Bibliothèque	Adulte	R BOU	Imprimé	Bibliothèque de Cluny
16/08/2023	Bibliothèque de Cluny	9782070376865	L'Escargot entêté	Texte	Boudjedra, Rachid	0070821137	Bibliothèque	Adulte	R BOU	Imprimé	Bibliothèque de Cluny
16/08/2023	Bibliothèque de Cluny		Le Cochon sauvage	Texte	Boudot, Pierre	0071701137	Bibliothèque	Adulte	R BOU	Imprimé	Bibliothèque de Cluny
16/08/2023	Bibliothèque de Cluny		La Matasse	Texte	Boudot, Pierre	0070891137	Bibliothèque	Adulte	R BOU	Imprimé	Bibliothèque de Cluny
16/08/2023	Bibliothèque de Cluny	9782863680391	La Louve	Texte	Boudot, Pierre	0070911137	Bibliothèque	Adulte	R BOU	Imprimé	Bibliothèque de Cluny
16/08/2023	Bibliothèque de Cluny	9782753400016	La République de Gus : c'est pour rire, c'est un roman	Texte	Bouin, Philippe	0183241137	Bibliothèque	Adulte	R BOU	Imprimé	Bibliothèque de Cluny
16/08/2023	Bibliothèque de Cluny	9782020380898	Nous arrêterons le soleil	Texte	Bouillot, Francoise	0017081137	Bibliothèque	Adulte	R BOU	Imprimé	Bibliothèque de Cluny
16/08/2023	Bibliothèque de Cluny	9782260001706	Les Coulisses du ciel	Texte	Boulle, Pierre	0071411137	Bibliothèque	Adulte	R BOU	Imprimé	Bibliothèque de Cluny
16/08/2023	Bibliothèque de Cluny	9782877060097	Le Professeur Mortimer	Texte	Boulle, Pierre	0071421137	Bibliothèque	Adulte	R BOU	Imprimé	Bibliothèque de Cluny
16/08/2023	Bibliothèque de Cluny	9782877060806	Le Malheur des uns	Texte	Boulle, Pierre	0071431137	Bibliothèque	Adulte	R BOU	Imprimé	Bibliothèque de Cluny
16/08/2023	Bibliothèque de Cluny	9782213616810	Aller-retour, tous frais payés	Texte	Arnothy, Christine	0157261137	Bibliothèque	Adulte	R ARN	Imprimé	Bibliothèque de Cluny
16/08/2023	Bibliothèque de Cluny	9782259180122	La Piste africaine	Texte	Arnothy, Christine	0087321137	Bibliothèque	Adulte	R ARN	Imprimé	Bibliothèque de Cluny
11/08/2023	Bibliothèque de Cluny	9782752903310	Le Noir qui marche à pied	Texte	Despreez, Louis-Ferdinand	0230801137	Bibliothèque	Adulte	RP DES	Imprimé	Bibliothèque de Cluny
11/08/2023	Bibliothèque de Cluny	9782020416887	Le Seul amant	Texte	Deschodt, Eric	0078781137	Bibliothèque	Adulte	R DES	Imprimé	Bibliothèque de Cluny
11/08/2023	Bibliothèque de Cluny	9782226099730	Pauline de sa jeunesse	Texte	Deschamps, Fanny	0078681137	Bibliothèque	Adulte	R DES	Imprimé	Bibliothèque de Cluny
11/08/2023	Bibliothèque de Cluny	9782864324362	Le Jardin vu du ciel	Texte	Dembo, Richard	0187391137	Bibliothèque	Adulte	R DEM	Imprimé	Bibliothèque de Cluny
11/08/2023	Bibliothèque de Cluny	9782724210484	Louisiane (2) : Lousiane (T2) : Fausse-Rivière	Texte	Denuzière, Maurice	0078321137	Bibliothèque	Adulte	R DEN (2)	Imprimé	Bibliothèque de Cluny
11/08/2023	Bibliothèque de Cluny	9782207244746	Romandie	Texte	Denuzière, Maurice	0078361137	Bibliothèque	Adulte	R DEN	Imprimé	Bibliothèque de Cluny
11/08/2023	Bibliothèque de Cluny	9782070771202	La Bulle de Tiepolo	Texte	Delerm, Philippe	0186211137	Bibliothèque	Adulte	R DEL	Imprimé	Bibliothèque de Cluny
11/08/2023	Bibliothèque de Cluny	9782070712557	Hadriana dans tous mes rêves	Texte	Depestre, René	0078801137	Bibliothèque	Adulte	R DEP	Imprimé	Bibliothèque de Cluny
11/08/2023	Bibliothèque de Cluny		Le Chien de pique	Texte	Depland, Daniel	0078561137	Bibliothèque	Adulte	R DEP	Imprimé	Bibliothèque de Cluny
11/08/2023	Bibliothèque de Cluny	9782856166208	Les Années passion	Texte	Desanti, Dominique	0085761137	Bibliothèque	Adulte	R DES	Imprimé	Bibliothèque de Cluny
11/08/2023	Bibliothèque de Cluny	9782020371704	Anchise	Texte	Desbiolles, Maryline	0078961137	Bibliothèque	Adulte	R DES	Imprimé	Bibliothèque de Cluny
11/08/2023	Bibliothèque de Cluny	9782246611714	Jours sans faim	Texte	Delvig, Lou	0193721137	Bibliothèque	Adulte	R DEL	Imprimé	Bibliothèque de Cluny
11/08/2023	Bibliothèque de Cluny		Un Taxi mauve	Texte	Déon, Michel	0078511137	Bibliothèque	Adulte	R DEO	Imprimé	Bibliothèque de Cluny
11/08/2023	Bibliothèque de Cluny		Un Parfum de jasmin, Une Affiche bleue et blanche, Sur une falaise, La Page arrachée, Une vraie jeune fille, L	Texte	Déon, Michel	0078471137	Bibliothèque	Adulte	R DEO	Imprimé	Bibliothèque de Cluny
11/08/2023	Bibliothèque de Cluny	9782070717309	Les Trompeuses espérances	Texte	Déon, Michel	0078521137	Bibliothèque	Adulte	R DEO	Imprimé	Bibliothèque de Cluny
11/08/2023	Bibliothèque de Cluny		Les Poneys sauvages	Texte	Déon, Michel	0078501137	Bibliothèque	Adulte	R DEO	Imprimé	Bibliothèque de Cluny
11/08/2023	Bibliothèque de Cluny	9782260007791	La Modéliste	Texte	Detambel, Régine	0079001137	Bibliothèque	Adulte	R DET	Imprimé	Bibliothèque de Cluny
11/08/2023	Bibliothèque de Cluny	9782260007777	Le Long séjour	Texte	Detambel, Régine	0078991137	Bibliothèque	Adulte	R DET	Imprimé	Bibliothèque de Cluny
11/08/2023	Bibliothèque de Cluny		Le Lézard d'immortalité	Texte	Devaulx, Noël	0079011137	Bibliothèque	Adulte	R DEV	Imprimé	Bibliothèque de Cluny
11/08/2023	Bibliothèque de Cluny	9782070295418	Je ne suis pas d'ici	Texte	Dhôtel, André	0078871137	Bibliothèque	Adulte	R DHO	Imprimé	Bibliothèque de Cluny
11/08/2023	Bibliothèque de Cluny	9782727401094	Les Terrasses d'Orsol	Texte	Dib, Mohammed	0079071137	Bibliothèque	Adulte	R DIB	Imprimé	Bibliothèque de Cluny
11/08/2023	Bibliothèque de Cluny	9782226095671	Si Diable veut	Texte	Dib, Mohammed	0079061137	Bibliothèque	Adulte	R DIB	Imprimé	Bibliothèque de Cluny
11/08/2023	Bibliothèque de Cluny		Le Signaleur	Texte	Dickens, Charles	0079081137	Bibliothèque	Adulte	R DIC	Imprimé	Bibliothèque de Cluny
11/08/2023	Bibliothèque de Cluny	9782221092446	Le Dernier samouraï	Texte	Dewitt, Helen	0079031137	Bibliothèque	Adulte	R DEW	Imprimé	Bibliothèque de Cluny
11/08/2023	Bibliothèque de Cluny	9782742772285	Flashpoint	Texte	Dhar, Mainak	0223931137	Bibliothèque	Adulte	RP DHA	Imprimé	Bibliothèque de Cluny
11/08/2023	Bibliothèque de Cluny	9782904631474	Il manquait une étoile	Texte	Debenedetti, Antonio	0077911137	Bibliothèque	Adulte	R DEB	Imprimé	Bibliothèque de Cluny
11/08/2023	Bibliothèque de Cluny	9782020389761	Madame Seyerling	Texte	Decoin, Didier	0078021137	Bibliothèque	Adulte	R DEC	Imprimé	Bibliothèque de Cluny
11/08/2023	Bibliothèque de Cluny	9782234051713	Jésus le Dieu qui riait : Une histoire joyeuse du Christ	Texte	Decoin, Didier	0077991137	Bibliothèque	Adulte	R DEC	Imprimé	Bibliothèque de Cluny
11/08/2023	Bibliothèque de Cluny	9782742752447	Graine de France	Texte	Cush, Geoff	0173131137	Bibliothèque	Adulte	R CUS	Imprimé	Bibliothèque de Cluny
11/08/2023	Bibliothèque de Cluny	9782070716210	Un Certain Lucas : Récits	Texte	Cortazar, Julio	0148541137	Bibliothèque	Adulte	868 COR	Imprimé	Bibliothèque de Cluny
11/08/2023	Bibliothèque de Cluny	9782857044635	Le Cri de l'oiseau rouge	Texte	Danticat, Edwidge	0077691137	Bibliothèque	Adulte	R DAN	Imprimé	Bibliothèque de Cluny
11/08/2023	Bibliothèque de Cluny	9782866793524	Une Récolte de lunes : un sentier tonkinois	Texte	Danois, Jacques	0075101137	Bibliothèque	Adulte	R DAN	Imprimé	Bibliothèque de Cluny
11/08/2023	Bibliothèque de Cluny	9782867445279	Truismes	Texte	Darrieussecq, Marie	0077571137	Bibliothèque	Adulte	R DAR	Imprimé	Bibliothèque de Cluny
11/08/2023	Bibliothèque de Cluny	9782724204605	Magie d'amour et magie noire : ou le tibet inconnu	Texte	David-Neel, Alexandra	0077811137	Bibliothèque	Adulte	R DAV	Imprimé	Bibliothèque de Cluny
11/08/2023	Bibliothèque de Cluny	9782259184212	Aimée du Roi : Mémoires de Françoise de Rochechouart de Mortemart, marquise de Montespan	Texte	Decours, Catherine	0078181137	Bibliothèque	Adulte	R DEC	Imprimé	Bibliothèque de Cluny
11/08/2023	Bibliothèque de Cluny	9782226155245	Le Lieutenant de la Frégate légère	Texte	Descours, Catherine	0177451137	Bibliothèque	Adulte	R DES	Imprimé	Bibliothèque de Cluny
11/08/2023	Bibliothèque de Cluny	9782714433039	Nu masculin assis	Texte	Dedeyan, Claire	0077971137	Bibliothèque	Adulte	R DED	Imprimé	Bibliothèque de Cluny
11/08/2023	Bibliothèque de Cluny	9782228881050	Alba	Texte	Delacorta	0078091137	Bibliothèque	Adulte	RP DEL	Imprimé	Bibliothèque de Cluny
11/08/2023	Bibliothèque de Cluny	9782268040479	Les Amoureux de l'hôtel de ville	Texte	Delerm, Philippe	0078141137	Bibliothèque	Adulte	R DEL	Imprimé	Bibliothèque de Cluny
11/08/2023	Bibliothèque de Cluny	9782859563158	La Bicyclette bleue (1) : La Bicyclette bleue : 1939-1942	Texte	Deforges, Régine (1935 - ...)	0321781137	Bibliothèque	Adulte	R DES (1)	Imprimé	Bibliothèque de Cluny
11/08/2023	Bibliothèque de Cluny	9782859563394	La Bicyclette bleue (2) : 101, avenue Henri Martin : 1942-1944	Texte	Deforges, Régine (1935 - ...)	0182761137	Bibliothèque	Adulte	R DEF (2)	Imprimé	Bibliothèque de Cluny
11/08/2023	Bibliothèque de Cluny	9782213603032	Cuba libre ! : 1955-1959	Texte	Deforges, Régine (1935 - ...)	0078231137	Bibliothèque	Adulte	R DEF	Imprimé	Bibliothèque de Cluny
11/08/2023	Bibliothèque de Cluny	9782213596471	La Dernière colline : 1950-1954	Texte	Deforges, Régine (1935 - ...)	0078221137	Bibliothèque	Adulte	R DEF	Imprimé	Bibliothèque de Cluny

11/08/2023	Bibliothèque de Cluny	9782859564018	La Bicyclette bleue (3) : Le diable en rit encore : 1944-1945	Texte	Deforges, Régine (1935 - ...)	0182771137	Bibliothèque	Adulte	R DEF (3)	Imprimé	Bibliothèque de Cluny
11/08/2023	Bibliothèque de Cluny	9782903098766	La Ballade du peuplier carolin : et autres récits	Texte	Conti, Haroldo	0076991137	Bibliothèque	Adulte	R CON	Imprimé	Bibliothèque de Cluny
11/08/2023	Bibliothèque de Cluny	9782226126689	Vector	Texte	Cook, Robin	0085931137	Bibliothèque	Adulte	RP COO	Imprimé	Bibliothèque de Cluny
11/08/2023	Bibliothèque de Cluny	9782226109156	Toxine	Texte	Cook, Robin	0097751137	Bibliothèque	Adulte	RP COO	Imprimé	Bibliothèque de Cluny
11/08/2023	Bibliothèque de Cluny	9782226116093	Chromosome 6	Texte	Cook, Robin	0112561137	Bibliothèque	Adulte	RP COO	Imprimé	Bibliothèque de Cluny
11/08/2023	Bibliothèque de Cluny	9782709626576	Les Nouveaux mystères de Marseille : Le Secret du docteur Danglars	Texte	Contrucci, Jean	0172461137	Bibliothèque	Adulte	RP CON	Imprimé	Bibliothèque de Cluny
11/08/2023	Bibliothèque de Cluny	9782714440259	Le Livre des jours	Texte	Cunningham, Michael	0197751137	Bibliothèque	Adulte	R CUN	Imprimé	Bibliothèque de Cluny
11/08/2023	Bibliothèque de Cluny		Hosanna	Texte	Cotte, Jean-Louis	0113311137	Bibliothèque	Adulte	R COT	Imprimé	Bibliothèque de Cluny
11/08/2023	Bibliothèque de Cluny	9782724207590	Kramer conte Kramer : Le Droit du père	Texte	Corman, Avery	0113341137	Bibliothèque	Adulte	R COR	Imprimé	Bibliothèque de Cluny
11/08/2023	Bibliothèque de Cluny	9782702126837	Morts en eaux troubles	Texte	Cornwell, Patricia	0088141137	Bibliothèque	Adulte	RP COR	Imprimé	Bibliothèque de Cluny
11/08/2023	Bibliothèque de Cluny		Octaèdre : Nouvelles	Texte	Cortazar, Julio	0113261137	Bibliothèque	Adulte	R COR	Imprimé	Bibliothèque de Cluny
11/08/2023	Bibliothèque de Cluny	9782070756568	Le Problème avec Jane	Texte	Cusset, Catherine (1963 - ...)	0077431137	Bibliothèque	Adulte	R CUS	Imprimé	Bibliothèque de Cluny
11/08/2023	Bibliothèque de Cluny	9782871532613	Renflouez le Titanic !	Texte	Cussler, Clive	0077441137	Bibliothèque	Adulte	R CUS	Imprimé	Bibliothèque de Cluny
11/08/2023	Bibliothèque de Cluny		Les Armes secrètes	Texte	Cortazar, Julio	0113271137	Bibliothèque	Adulte	R COR	Imprimé	Bibliothèque de Cluny
11/08/2023	Bibliothèque de Cluny	9782070364800	Thomas l'imposteur	Texte	Cocteau, Jean	0076411137	Bibliothèque	Adulte	R COC	Imprimé	Bibliothèque de Cluny
11/08/2023	Bibliothèque de Cluny	9782246112525	Les Enfants terribles	Texte	Cocteau, Jean	0090251137	Bibliothèque	Adulte	R COC	Imprimé	Bibliothèque de Cluny
11/08/2023	Bibliothèque de Cluny	9782226155238	Aventino	Texte	Cortanze, Gérard de	0177341137	Bibliothèque	Adulte	R COR	Imprimé	Bibliothèque de Cluny
11/08/2023	Bibliothèque de Cluny	9782221054000	Romans - Récits - Souvenirs : 1900-1919. Claudine à l'école. Claudine à Paris. Claudine en ménage. Claudine s	Texte	Colette	0142341137	Bibliothèque	Adulte	R COL (1)	Imprimé	Bibliothèque de Cluny
11/08/2023	Bibliothèque de Cluny		Chéri	Texte	Colette	0076561137	Bibliothèque	Adulte	R COL	Imprimé	Bibliothèque de Cluny
11/08/2023	Bibliothèque de Cluny	9782277120025	Le Blé en herbe	Texte	Colette	0081231137	Bibliothèque	Adulte	R COL	Imprimé	Bibliothèque de Cluny
11/08/2023	Bibliothèque de Cluny		La Paix chez les bêtes	Texte	Colette	0076731137	Bibliothèque	Adulte	R COL	Imprimé	Bibliothèque de Cluny
11/08/2023	Bibliothèque de Cluny	9782253010487	Claudine à l'école	Texte	Colette	0076741137	Bibliothèque	Adulte	R COL	Imprimé	Bibliothèque de Cluny
11/08/2023	Bibliothèque de Cluny	9782221059036	La Colonie du Nouveau Monde	Texte	Condé, Maryse	0076911137	Bibliothèque	Adulte	R CON	Imprimé	Bibliothèque de Cluny
11/08/2023	Bibliothèque de Cluny	9782715225701	Victoire, les saveurs et les mots : récit	Texte	Condé, Maryse	0198471137	Bibliothèque	Adulte	R CON	Imprimé	Bibliothèque de Cluny
11/08/2023	Bibliothèque de Cluny	9782232101601	En attendant le bonheur	Texte	Condé, Maryse	0206821137	Bibliothèque	Adulte	R CON	Imprimé	Bibliothèque de Cluny
11/08/2023	Bibliothèque de Cluny	9782715216082	Traversée de la Mangrove	Texte	Condé, Maryse	0077021137	Bibliothèque	Adulte	R CON	Imprimé	Bibliothèque de Cluny
11/08/2023	Bibliothèque de Cluny	9782859403799	La Dame en blanc	Texte	Collins, W. Wilkie	0076531137	Bibliothèque	Adulte	R COL	Imprimé	Bibliothèque de Cluny
11/08/2023	Bibliothèque de Cluny	9782746702295	Comment se dire adieu ?	Texte	Colwin, Laurie	0045681137	Bibliothèque	Adulte	R COL	Imprimé	Bibliothèque de Cluny
11/08/2023	Bibliothèque de Cluny	9782020096232	Terres de crépuscule, Le Projet Vietnam, Le Récit de Jacobus Coetzee	Texte	Coetzee, J.M.	0076471137	Bibliothèque	Adulte	R COE	Imprimé	Bibliothèque de Cluny
11/08/2023	Bibliothèque de Cluny	9782020087346	Michael K, sa vie, son temps	Texte	Coetzee, J.M.	0076451137	Bibliothèque	Adulte	R COE	Imprimé	Bibliothèque de Cluny
11/08/2023	Bibliothèque de Cluny	9782258048614	L'Héritière	Texte	Cookson, Catherine	0085881137	Bibliothèque	Adulte	R COO	Imprimé	Bibliothèque de Cluny
11/08/2023	Bibliothèque de Cluny		Typhon	Texte	Conrad, Joseph (1857 - 1924)	0076981137	Bibliothèque	Adulte	R CON	Imprimé	Bibliothèque de Cluny
11/08/2023	Bibliothèque de Cluny	9782070712304	Au bout du rouleau	Texte	Conrad, Joseph (1857 - 1924)	0076931137	Bibliothèque	Adulte	R CON	Imprimé	Bibliothèque de Cluny
11/08/2023	Bibliothèque de Cluny	9782070752317	Confidence pour confidence	Texte	Constant, Paule	0090241137	Bibliothèque	Adulte	R CON	Imprimé	Bibliothèque de Cluny
11/08/2023	Bibliothèque de Cluny	9782070739769	La Fille du Gobernator	Texte	Constant, Paule	0076951137	Bibliothèque	Adulte	R CON	Imprimé	Bibliothèque de Cluny
11/08/2023	Bibliothèque de Cluny	9782953057119	Mandarine : carnet d'animation petite enfance, 34 jeux de doigts, comptines, chansons à gestes et historiett	Musique et son	Viquesnel, Benoît (1964 - ...)	0308651137	Bibliothèque	Jeune	710 VIQ	CD	Bibliothèque de Cluny
11/08/2023	Bibliothèque de Cluny	9782259182362	Ces femmes de l'au-delà : 11 récits extraordinaires	Texte	Grèce, Michel De	0114661137	Bibliothèque	Adulte	133.1 GRE	Imprimé	Bibliothèque de Cluny
11/08/2023	Bibliothèque de Cluny		J'avoue que j'ai vécu : mémoires	Texte	Neruda, Pablo	0148831137	Bibliothèque	Adulte	868 NER	Imprimé	Bibliothèque de Cluny
11/08/2023	Bibliothèque de Cluny	9782020086349	Le Propre et le sale : L'Hygiène du corps depuis le Moyen ge	Texte	Vigarello, Georges	0127921137	Bibliothèque	Adulte	613.4 VIG	Imprimé	Bibliothèque de Cluny
11/08/2023	Bibliothèque de Cluny	9782070700219	Les Autonautes de la cosmoroute ou un voyage intemporel Paris - Marseille	Texte	Cortazar, Julio	0148531137	Bibliothèque	Adulte	868 COR	Imprimé	Bibliothèque de Cluny
11/08/2023	Bibliothèque de Cluny	9782207256428	Le Livre de cendres (4) : Le Livre de cendres (T4) : La Dispersion des ténèbres	Texte	Gentle, Mary	0194481137	Bibliothèque	Adulte	R GEN (4)	Imprimé	Bibliothèque de Cluny
11/08/2023	Bibliothèque de Cluny	9782020122498	Cabu en Amérique	Texte	Guillebaud, Jean-Claude	0121091137	Bibliothèque	Adulte	305.81 GUI	Imprimé	Bibliothèque de Cluny
11/08/2023	Bibliothèque de Cluny	9782082115254	La Divine comédie (1) : L'Enfer	Texte	Dante	0147431137	Bibliothèque	Adulte	851 DAN (1)	Imprimé	Bibliothèque de Cluny
11/08/2023	Bibliothèque de Cluny	9782082111331	Les Epidémies dans l'histoire de l'homme : Essai d'anthropologie médicale	Texte	Ruffié, Jacques	0128331137	Bibliothèque	Adulte	614.4 RUF	Imprimé	Bibliothèque de Cluny
11/08/2023	Bibliothèque de Cluny	9782213598581	Arthur ou Le Bonheur de vivre	Texte	Giroud, Françoise	0114191137	Bibliothèque	Adulte	070.92 GIR	Imprimé	Bibliothèque de Cluny
11/08/2023	Bibliothèque de Cluny	9782010073274	101 réponses sur l'acupuncture ou La Médecine par l'énergie	Texte	Lacroix, Jean-Claude	0128241137	Bibliothèque	Adulte	615 LAC	Imprimé	Bibliothèque de Cluny
11/08/2023	Bibliothèque de Cluny	9782738103406	L'Enfant aux deux langues	Texte	Hagège, Claude	0114151137	Bibliothèque	Adulte	404.2 HAG	Imprimé	Bibliothèque de Cluny
11/08/2023	Bibliothèque de Cluny	9782213025988	Leçons particulières	Texte	Giroud, Françoise	0114081137	Bibliothèque	Adulte	070.92 GIR	Imprimé	Bibliothèque de Cluny
11/08/2023	Bibliothèque de Cluny	9782221000502	La Vie après la vie : Enquête à propos d'un phénomène : la survie de la conscience après la mort du corps	Texte	Moody, Raymond	0114531137	Bibliothèque	Adulte	001.9 MOO	Imprimé	Bibliothèque de Cluny
11/08/2023	Bibliothèque de Cluny	9782732441191	New-York : une histoire d'architecture	Texte	Tauranac, John	0262651137	Bibliothèque	Adulte	720 TAU	Imprimé	Bibliothèque de Cluny
11/08/2023	Bibliothèque de Cluny	9782070383108	Le Journal d'un fou, Le Nez, Le Manteau	Texte	Gogol, Nicolas	0196701137	Bibliothèque	Adulte	891.73 GOG	Imprimé	Bibliothèque de Cluny
11/08/2023	Bibliothèque de Cluny	9782080648389	Tourgueniev	Texte	Troyat, Henri	0148631137	Bibliothèque	Adulte	891.709 2 TOU	Imprimé	Bibliothèque de Cluny
11/08/2023	Bibliothèque de Cluny	9782253004363	Tristan et Iseult : d'après les textes des XIIe et XIIIe siècles	Texte	Louis, René	0148321137	Bibliothèque	Adulte	891.63 TRI	Imprimé	Bibliothèque de Cluny
11/08/2023	Bibliothèque de Cluny	9782070714728	Autres rivages : souvenirs	Texte	Nabokov, Vladimir	0148751137	Bibliothèque	Adulte	891.78 NAB	Imprimé	Bibliothèque de Cluny
11/08/2023	Bibliothèque de Cluny	9782221102626	Journal d'une écolière soviétique	Texte	Lougovskaia, Nina	0187911137	Bibliothèque	Adulte	891.78 LOU	Imprimé	Bibliothèque de Cluny
11/08/2023	Bibliothèque de Cluny	9782070703852	Correspondance : 1910-1954	Texte	Pasternak, Boris	0148691137	Bibliothèque	Adulte	891.76 PAS	Imprimé	Bibliothèque de Cluny
11/08/2023	Bibliothèque de Cluny	9782070780068	Kafka	Texte	Citati, Pietro	0141801137	Bibliothèque	Adulte	891.860 92 KA	Imprimé	Bibliothèque de Cluny
11/08/2023	Bibliothèque de Cluny		L'Ile de Sakhaline : notes de voyage	Texte	Tchékhov, Anton	0148701137	Bibliothèque	Adulte	891.78 TCH	Imprimé	Bibliothèque de Cluny
11/08/2023	Bibliothèque de Cluny	9782868690067	Le Parapluie de Piccadilly : poèmes	Texte	Seifert, Jaroslav	0146081137	Bibliothèque	Adulte	891.861 SEI	Imprimé	Bibliothèque de Cluny
11/08/2023	Bibliothèque de Cluny		Théâtre complet 2, Le Sauvage, Oncle Vania, La Cerisaie, et neuf pièces en un acte	Texte	Tchékhov, Anton	0148611137	Bibliothèque	Adulte	891.72 TCH (2)	Imprimé	Bibliothèque de Cluny
11/08/2023	Bibliothèque de Cluny	9782226105653	L'Arbres à dires	Texte	Dib, Mohammed	0150531137	Bibliothèque	Adulte	892.78 DIB	Imprimé	Bibliothèque de Cluny
11/08/2023	Bibliothèque de Cluny	9782858022656	Cendres : poèmes 1928-1934	Texte	Amrouche, Jean	0130691137	Bibliothèque	Adulte	892.71 AMR	Imprimé	Bibliothèque de Cluny
11/08/2023	Bibliothèque de Cluny	9782246004912	Journal	Texte	Kafka, Franz	0142051137	Bibliothèque	Adulte	891.868 KAF	Imprimé	Bibliothèque de Cluny
11/08/2023	Bibliothèque de Cluny	9782246653110	Vivre pour la raconter	Texte	Garcia Marquez, Gabriel	0150791137	Bibliothèque	Adulte	898.8 GAR	Imprimé	Bibliothèque de Cluny
11/08/2023	Bibliothèque de Cluny	9782201015793	Anthologie poétique	Texte	Hikmet, Nazim	0150521137	Bibliothèque	Adulte	894.35 HIK	Imprimé	Bibliothèque de Cluny
11/08/2023	Bibliothèque de Cluny	9782234016347	Sur un banc du Luxembourg : essais sur l'écrivain dans un pays en état de siège	Texte	Brink, André	0150391137	Bibliothèque	Adulte	896.4 BRI	Imprimé	Bibliothèque de Cluny
11/08/2023	Bibliothèque de Cluny	9782714418852	Cet homme est mort	Texte	Soyinka, Wole	0150361137	Bibliothèque	Adulte	896.8 SOY	Imprimé	Bibliothèque de Cluny
11/08/2023	Bibliothèque de Cluny	9782851812513	La Moscheta : scène ouverte	Texte	Ruzante	0147541137	Bibliothèque	Adulte	852 RUZ	Imprimé	Bibliothèque de Cluny
11/08/2023	Bibliothèque de Cluny		Le Capitaine Pic ou le Triomphe du règlement	Texte	Buzzati, Dino	0147421137	Bibliothèque	Adulte	851 BUZ	Imprimé	Bibliothèque de Cluny
11/08/2023	Bibliothèque de Cluny	9782070743018	Hymnes à l'amour	Texte	Wiazemsky, Anne	0147291137	Bibliothèque	Adulte	848 WIA	Imprimé	Bibliothèque de Cluny
11/08/2023	Bibliothèque de Cluny	9782909428826	Jardin d'incendie	Texte	Berto, Al	0215421137	Bibliothèque	Adulte	861 BER	Imprimé	Bibliothèque de Cluny
11/08/2023	Bibliothèque de Cluny	9782070325740	Poèmes indiens, Messages indiens, Claireveillée de printemps, Le Grand Diseur	Texte	Asturias, Miguel Angel	0209851137	Bibliothèque	Adulte	861 AST	Imprimé	Bibliothèque de Cluny
11/08/2023	Bibliothèque de Cluny	9782267018806	Les Tournesols aveugles	Texte	Mendez, Alberto	0212751137	Bibliothèque	Adulte	860 MEN	Imprimé	Bibliothèque de Cluny
11/08/2023	Bibliothèque de Cluny	9782264041241	Entre deux guerres	Texte	Rigoni Stern, Mario	0228711137	Bibliothèque	Adulte	858 RIG	Imprimé	Bibliothèque de Cluny
11/08/2023	Bibliothèque de Cluny	9782221049709	Le Régiment part à l'aube	Texte	Buzzati, Dino	0147621137	Bibliothèque	Adulte	858 BUZ	Imprimé	Bibliothèque de Cluny

11/08/2023	Bibliothèque de Cluny	9782209060139	Pastiches et postiches	Texte	Eco, Umberto	0147571137	Bibliothèque	Adulte	854 ECO	Imprimé	Bibliothèque de Cluny
11/08/2023	Bibliothèque de Cluny	9782246467113	Comment voyager avec un saumon : nouveaux pastiches et postiches	Texte	Eco, Umberto	0147611137	Bibliothèque	Adulte	857 ECO	Imprimé	Bibliothèque de Cluny
11/08/2023	Bibliothèque de Cluny	9782070383146	Le Livre de sable	Texte	Borges, Jorge Luis	0148491137	Bibliothèque	Adulte	863 BOR	Imprimé	Bibliothèque de Cluny
11/08/2023	Bibliothèque de Cluny	9782070362820	La Maison de Bernarda Alba, Noces de sang	Texte	Garcia Lorca, Federico	0148461137	Bibliothèque	Adulte	862 GAR	Imprimé	Bibliothèque de Cluny
11/08/2023	Bibliothèque de Cluny	9782070317899	Liberté sur parole, Condition de nuage, Aigle ou Soleil, A la limite du monde, Pierre de Soleil	Texte	Paz, Octavio	0212541137	Bibliothèque	Adulte	861 PAZ	Imprimé	Bibliothèque de Cluny
11/08/2023	Bibliothèque de Cluny	9782070322473	Chant général	Texte	Neruda, Pablo	0150251137	Bibliothèque	Adulte	861 NER	Imprimé	Bibliothèque de Cluny
11/08/2023	Bibliothèque de Cluny	9782221502082	Hauteurs de Macchu Picchu	Texte	Neruda, Pablo	0148441137	Bibliothèque	Adulte	861 NER	Imprimé	Bibliothèque de Cluny
11/08/2023	Bibliothèque de Cluny	9782020510806	Séfarade	Texte	Munoz Molina, Antonio	0056131137	Bibliothèque	Adulte	868 MUN	Imprimé	Bibliothèque de Cluny
11/08/2023	Bibliothèque de Cluny	9782070377947	Livre de préfaces, Essai d'autobiographie	Texte	Borges, Jorge Luis	0148511137	Bibliothèque	Adulte	868 BOR	Imprimé	Bibliothèque de Cluny
11/08/2023	Bibliothèque de Cluny	9782267018493	Lettres de la guerre : de ce vivre ici sur ce papier décrit	Texte	Antunes, Antonio Lobo (1942 - ...)	0204961137	Bibliothèque	Adulte	869.6 ANT	Imprimé	Bibliothèque de Cluny
11/08/2023	Bibliothèque de Cluny	9782906284876	Fernando Pessoa : roi de notre Bavière	Texte	Lourenço, Edouardo	0148431137	Bibliothèque	Adulte	869.4 LOU	Imprimé	Bibliothèque de Cluny
11/08/2023	Bibliothèque de Cluny	9782267016901	Le Mal de Montano	Texte	Vila-Matas, Enrique	0150701137	Bibliothèque	Adulte	868 VIL	Imprimé	Bibliothèque de Cluny
11/08/2023	Bibliothèque de Cluny	9782209061662	L'Invitation à Bahia : chronique sensuelle et véridique de ses rues, de son peuple et de ses mystères	Texte	Amado, Jorge	0148561137	Bibliothèque	Adulte	869.8 AMA	Imprimé	Bibliothèque de Cluny
11/08/2023	Bibliothèque de Cluny	9782020788106	Une Vie de rencontres	Texte	Lacouture, Jean	0187901137	Bibliothèque	Adulte	848 LAC	Imprimé	Bibliothèque de Cluny
11/08/2023	Bibliothèque de Cluny	9782226136992	En étrange pays	Texte	Lapouge, Gilles	0076241137	Bibliothèque	Adulte	848 LAP	Imprimé	Bibliothèque de Cluny
11/08/2023	Bibliothèque de Cluny	9782268030470	Consigne des minutes heureuses	Texte	Lefèvre, Françoise	0145961137	Bibliothèque	Adulte	848 LEF	Imprimé	Bibliothèque de Cluny
11/08/2023	Bibliothèque de Cluny	9782915280449	Cet absent-là	Texte	Laurens, Camille	0170041137	Bibliothèque	Adulte	848 LAU	Imprimé	Bibliothèque de Cluny
11/08/2023	Bibliothèque de Cluny	9782259200110	Une Vie de famille	Texte	Lanzmann, Jacques	0212421137	Bibliothèque	Adulte	848 LAN	Imprimé	Bibliothèque de Cluny
11/08/2023	Bibliothèque de Cluny		Symétrie	Texte	Ramuz, Charles Ferdinand	0227531137	Bibliothèque	Adulte	848 RAM	Imprimé	Bibliothèque de Cluny
11/08/2023	Bibliothèque de Cluny	9782020389747	Chaque jour est un adieu : récit	Texte	Rémond, Alain	0147151137	Bibliothèque	Adulte	848 REM	Imprimé	Bibliothèque de Cluny
11/08/2023	Bibliothèque de Cluny	9782848050454	France, récit d'une enfance	Texte	Rahmani, Zahia	0213791137	Bibliothèque	Adulte	848 RAH	Imprimé	Bibliothèque de Cluny
11/08/2023	Bibliothèque de Cluny		Chant de notre Rhône	Texte	Ramuz, Charles Ferdinand	0227551137	Bibliothèque	Adulte	848 RAM	Imprimé	Bibliothèque de Cluny
11/08/2023	Bibliothèque de Cluny	9782877360142	Mémoires d'enfance : la douceur et la guerre	Texte	Queffélec, Henri	0148851137	Bibliothèque	Adulte	848 QUE	Imprimé	Bibliothèque de Cluny
11/08/2023	Bibliothèque de Cluny	9782070717620	Garçon de quoi écrire	Texte	Ormesson, Jean d' (1925 - ...)	0099631137	Bibliothèque	Adulte	848 ORM	Imprimé	Bibliothèque de Cluny
11/08/2023	Bibliothèque de Cluny	9782070768196	C'était bien	Texte	Ormesson, Jean d' (1925 - ...)	0057311137	Bibliothèque	Adulte	848 ORM	Imprimé	Bibliothèque de Cluny
11/08/2023	Bibliothèque de Cluny	9782221111987	Qu'ai-je donc fait	Texte	Ormesson, Jean d' (1925 - ...)	0232051137	Bibliothèque	Adulte	848 ORM	Imprimé	Bibliothèque de Cluny
11/08/2023	Bibliothèque de Cluny	9782070771547	La Reine du silence	Texte	Nimier, Marie	0168331137	Bibliothèque	Adulte	848 NIM	Imprimé	Bibliothèque de Cluny
11/08/2023	Bibliothèque de Cluny		J'entends des voix	Texte	Pajak, Frédéric	0214591137	Bibliothèque	Adulte	848 PAJ	Imprimé	Bibliothèque de Cluny
11/08/2023	Bibliothèque de Cluny	9782070259793	Enfance	Texte	Sarraute, Nathalie	0147061137	Bibliothèque	Adulte	848 SAR	Imprimé	Bibliothèque de Cluny
11/08/2023	Bibliothèque de Cluny	9782070701254	Avec mon meilleur souvenir	Texte	Sagan, Françoise	0183331137	Bibliothèque	Adulte	848 SAG	Imprimé	Bibliothèque de Cluny
11/08/2023	Bibliothèque de Cluny	9782070712991	La Fleur du temps : 1983-1987	Texte	Roy, Claude	0147111137	Bibliothèque	Adulte	848 ROY	Imprimé	Bibliothèque de Cluny
11/08/2023	Bibliothèque de Cluny	9782228891073	Comment supporter sa liberté	Texte	Thomas, Chantal	0123291137	Bibliothèque	Adulte	848 THO	Imprimé	Bibliothèque de Cluny
11/08/2023	Bibliothèque de Cluny	9782070257782	Les Carnets de la drôle de guerre : novembre 1939- mars 1940	Texte	Sartre, Jean-Paul	0147051137	Bibliothèque	Adulte	848 SAR	Imprimé	Bibliothèque de Cluny
11/08/2023	Bibliothèque de Cluny	9782070768523	Théâtre intime : récit	Texte	Garcin, Jérôme (1956 - ...)	0073281137	Bibliothèque	Adulte	848 GAR	Imprimé	Bibliothèque de Cluny
11/08/2023	Bibliothèque de Cluny	9782080670731	Le Vieil homme et la France	Texte	Dutourd, Jean	0146551137	Bibliothèque	Adulte	848 DUT	Imprimé	Bibliothèque de Cluny
11/08/2023	Bibliothèque de Cluny		La Grande beuverie	Texte	Daumal, René	0145861137	Bibliothèque	Adulte	848 DAU	Imprimé	Bibliothèque de Cluny
11/08/2023	Bibliothèque de Cluny	9782213014555	Journal à rebours	Texte	Colette	0146511137	Bibliothèque	Adulte	848 COL	Imprimé	Bibliothèque de Cluny
11/08/2023	Bibliothèque de Cluny	9782070774685	Cavalier, passe ton chemin ! : pages irlandaises	Texte	Déon, Michel	0187921137	Bibliothèque	Adulte	848 DEO	Imprimé	Bibliothèque de Cluny
11/08/2023	Bibliothèque de Cluny	9782234048706	Les Chemins nous inventent	Texte	Delerm, Philippe	0145881137	Bibliothèque	Adulte	848 DEL	Imprimé	Bibliothèque de Cluny
11/08/2023	Bibliothèque de Cluny	9782286038359	Le Voile noir	Texte	Duperey, Anny	0146531137	Bibliothèque	Adulte	848 DUP	Imprimé	Bibliothèque de Cluny
11/08/2023	Bibliothèque de Cluny	9782020354196	Les Chats de hasard : récit	Texte	Duperey, Anny	0146541137	Bibliothèque	Adulte	848 DUP	Imprimé	Bibliothèque de Cluny
11/08/2023	Bibliothèque de Cluny	9782070713721	La Chasse au bonheur	Texte	Giono, Jean	0142811137	Bibliothèque	Adulte	848 GIO	Imprimé	Bibliothèque de Cluny
11/08/2023	Bibliothèque de Cluny	9782259189408	La Protestante et le catholique	Texte	Hébrard, Frédérique	0146661137	Bibliothèque	Adulte	848 HEB	Imprimé	Bibliothèque de Cluny
11/08/2023	Bibliothèque de Cluny	9782714308818	Rêveurs et nageurs : ou du plaisir parmi les difficultés	Texte	Grozdanovitch, Denis	0181271137	Bibliothèque	Adulte	848 GRO	Imprimé	Bibliothèque de Cluny
11/08/2023	Bibliothèque de Cluny	9782070743865	Le Zubial	Texte	Labro, Philippe (1936 - ...)	0146651137	Bibliothèque	Adulte	848 JAR	Imprimé	Bibliothèque de Cluny
11/08/2023	Bibliothèque de Cluny	9782246692812	Le Roman des Jardin	Texte	Jardin, Alexandre	0186111137	Bibliothèque	Adulte	848 JAR	Imprimé	Bibliothèque de Cluny
11/08/2023	Bibliothèque de Cluny	9782070777167	Chaminadour : contes, nouvelles et récits	Texte	Jouhandeau, Marcel	0193571137	Bibliothèque	Adulte	848 JOU	Imprimé	Bibliothèque de Cluny
11/08/2023	Bibliothèque de Cluny	9782070736324	C'est la guerre	Texte	Calaferte, Louis	0146281137	Bibliothèque	Adulte	848 CAL	Imprimé	Bibliothèque de Cluny
11/08/2023	Bibliothèque de Cluny	9782020069915	Rimbaud en Abyssinie : essai	Texte	Borer, Alain	0145811137	Bibliothèque	Adulte	848 BOR	Imprimé	Bibliothèque de Cluny
11/08/2023	Bibliothèque de Cluny	9782268059990	Je serai la princesse du château	Texte	Boissard, Janine (1932 - ...)	0204581137	Bibliothèque	Adulte	848 BOI	Imprimé	Bibliothèque de Cluny
11/08/2023	Bibliothèque de Cluny		Chère madame ma fille cadette	Texte	Billetdoux, Raphaële	0146211137	Bibliothèque	Adulte	848 BIL	Imprimé	Bibliothèque de Cluny
11/08/2023	Bibliothèque de Cluny	9782246434610	Ce que la nuit raconte au jour	Texte	Bianciotti, Hector	0146221137	Bibliothèque	Adulte	R BIA	Imprimé	Bibliothèque de Cluny
11/08/2023	Bibliothèque de Cluny	9782020366854	L'Adieu au siècle : journal de l'année 1999	Texte	Castillo, Michel Del	0146301137	Bibliothèque	Adulte	848 CAS	Imprimé	Bibliothèque de Cluny
11/08/2023	Bibliothèque de Cluny	9782259187107	Le Vin bourru	Texte	Carrière, Jean	0146261137	Bibliothèque	Adulte	848 CAR	Imprimé	Bibliothèque de Cluny
11/08/2023	Bibliothèque de Cluny	9782221053614	Le Prix d'un goncourt	Texte	Carrière, Jean	0146251137	Bibliothèque	Adulte	848 CAR	Imprimé	Bibliothèque de Cluny
11/08/2023	Bibliothèque de Cluny	9782070708307	Aveux et anathèmes	Texte	Cioran, Emil Michel	0145821137	Bibliothèque	Adulte	848 CIO	Imprimé	Bibliothèque de Cluny
11/08/2023	Bibliothèque de Cluny		L'Inondation	Texte	Chapsal, Madeleine	0146461137	Bibliothèque	Adulte	848 CHA	Imprimé	Bibliothèque de Cluny
11/08/2023	Bibliothèque de Cluny	9782714426192	Coups de sang	Texte	Cavanna, François	0146341137	Bibliothèque	Adulte	848 CAV	Imprimé	Bibliothèque de Cluny
11/08/2023	Bibliothèque de Cluny	9782020592581	La Dernière leçon : récit	Texte	Châtelet, Noëlle	0169941137	Bibliothèque	Adulte	848 CHA	Imprimé	Bibliothèque de Cluny
11/08/2023	Bibliothèque de Cluny	9782226036346	Un Jeune homme au secret (T3)	Texte	Clancier, Georges-Emmanuel	0146491137	Bibliothèque	Adulte	848 CLA (3)	Imprimé	Bibliothèque de Cluny
11/08/2023	Bibliothèque de Cluny	9782845820586	Nos si proches Orients	Texte	Claudel, Philippe (1962 - ...)	0146501137	Bibliothèque	Adulte	848 CLA	Imprimé	Bibliothèque de Cluny
11/08/2023	Bibliothèque de Cluny	9782226019295	L'Enfant double (T1)	Texte	Clancier, Georges-Emmanuel	0146481137	Bibliothèque	Adulte	848 CLA (1)	Imprimé	Bibliothèque de Cluny
11/08/2023	Bibliothèque de Cluny	9782226025975	L'Ecolier des rêves (T2)	Texte	Clancier, Georges-Emmanuel	0146471137	Bibliothèque	Adulte	848 CLA (2)	Imprimé	Bibliothèque de Cluny
11/08/2023	Bibliothèque de Cluny	9782070716708	En pélerin et en étranger : essais	Texte	Yourcenar, Marguerite	0144471137	Bibliothèque	Adulte	844 YOU	Imprimé	Bibliothèque de Cluny
11/08/2023	Bibliothèque de Cluny	9782228898003	Souffrir	Texte	Thomas, Chantal	0173841137	Bibliothèque	Adulte	844 THO	Imprimé	Bibliothèque de Cluny
11/08/2023	Bibliothèque de Cluny	9782877063258	Le Trésor des savoirs oubliés	Texte	Romilly, Jacqueline De	0144591137	Bibliothèque	Adulte	844 ROM	Imprimé	Bibliothèque de Cluny
11/08/2023	Bibliothèque de Cluny	9782246389712	Le Puits de Babel : Livre de lecture 4	Texte	Robert, Marthe	0144581137	Bibliothèque	Adulte	844 ROB	Imprimé	Bibliothèque de Cluny
11/08/2023	Bibliothèque de Cluny	9782258074750	L'Os à moelle : 13 mai 1938 - 7 juin 1940 : anthologie	Texte	Dac, Pierre	0282351137	Bibliothèque	Adulte	847 DAC	Imprimé	Bibliothèque de Cluny
11/08/2023	Bibliothèque de Cluny	9782258078284	Drôle de guerre : 29 octobre 1943 - 15 octobre 1947, De Paris à Londres, Pierre Dac parle aux Français, Pierre	Texte	Dac, Pierre	0282341137	Bibliothèque	Adulte	847 DAC	Imprimé	Bibliothèque de Cluny
11/08/2023	Bibliothèque de Cluny	9782862743905	Pensées et anecdotes	Texte	Coluche	0145671137	Bibliothèque	Adulte	847 COL	Imprimé	Bibliothèque de Cluny
11/08/2023	Bibliothèque de Cluny	9782715214309	Lettres à ma mère	Texte	Léautaud, Paul	0145471137	Bibliothèque	Adulte	846 LEA	Imprimé	Bibliothèque de Cluny
11/08/2023	Bibliothèque de Cluny	9782259196437	Dutouriana	Texte	Dutourd, Jean	0145551137	Bibliothèque	Adulte	847 DUT	Imprimé	Bibliothèque de Cluny
11/08/2023	Bibliothèque de Cluny	9782868533647	Nulle part, mais en Irlande	Texte	Bartelt, Franz	0045781137	Bibliothèque	Adulte	848 BAR	Imprimé	Bibliothèque de Cluny
11/08/2023	Bibliothèque de Cluny	9782259027892	Les Grandes pointures de l'histoire	Texte	Perret, Pierre	0145621137	Bibliothèque	Adulte	847 PER	Imprimé	Bibliothèque de Cluny
11/08/2023	Bibliothèque de Cluny	9782910861193	La Mémoire est un tissu mité	Texte	Motay, Marie	0144631137	Bibliothèque	Adulte	844 MOT	Imprimé	Bibliothèque de Cluny

11/08/2023	Bibliothèque de Cluny	9782070703869	L'Imaginaire médiéval : essais	Texte	Le Goff, Jacques	0144711137	Bibliothèque	Adulte	844 LEG	Imprimé	Bibliothèque de Cluny
11/08/2023	Bibliothèque de Cluny	9782246270911	Hommes et femmes	Texte	Leclerc, Annie	0144481137	Bibliothèque	Adulte	844 LEC	Imprimé	Bibliothèque de Cluny
11/08/2023	Bibliothèque de Cluny	9782234057142	La Rumeur d'Aquitaine : des eaux, des arbres et puis des mots	Texte	Lacouture, Jean	0177911137	Bibliothèque	Adulte	844 LAC	Imprimé	Bibliothèque de Cluny
11/08/2023	Bibliothèque de Cluny	9782213621104	La Station Saint-Martin est fermée au public : récit	Texte	Bialot, Joseph	0177481137	Bibliothèque	Adulte	848 BIA	Imprimé	Bibliothèque de Cluny
11/08/2023	Bibliothèque de Cluny	9782869591936	La Soudure fraternelle	Texte	Ben Jelloun, Tahar	0146181137	Bibliothèque	Adulte	848 BEN	Imprimé	Bibliothèque de Cluny
11/08/2023	Bibliothèque de Cluny	9782080669971	Domaine public	Texte	Dutourd, Jean	0144791137	Bibliothèque	Adulte	844 DUT	Imprimé	Bibliothèque de Cluny
11/08/2023	Bibliothèque de Cluny	9782070767601	Dickens, barbe à papa et autres nourritures délectables : récits	Texte	Delerm, Philippe	0186291137	Bibliothèque	Adulte	844 DEL	Imprimé	Bibliothèque de Cluny
11/08/2023	Bibliothèque de Cluny	9782070708147	Eloges	Texte	Debray, Régis	0144861137	Bibliothèque	Adulte	844 DEB	Imprimé	Bibliothèque de Cluny
11/08/2023	Bibliothèque de Cluny	9782070322794	Manifestes du surréalisme	Texte	Breton, André	0142501137	Bibliothèque	Adulte	844 BRE	Imprimé	Bibliothèque de Cluny
11/08/2023	Bibliothèque de Cluny	9782738117885	Fragilité	Texte	Carrière, Jean-Claude	0196601137	Bibliothèque	Adulte	844 CAR	Imprimé	Bibliothèque de Cluny
11/08/2023	Bibliothèque de Cluny	9782070740949	Ecrire en pays dominé	Texte	Chamoiseau, Patrick	0144881137	Bibliothèque	Adulte	844 CHA	Imprimé	Bibliothèque de Cluny
11/08/2023	Bibliothèque de Cluny		Fables fraîches pour lire à jeun	Texte	Bettencourt, Pierre	0145771137	Bibliothèque	Adulte	848 BET	Imprimé	Bibliothèque de Cluny
11/08/2023	Bibliothèque de Cluny		Théâtre et poèmes, Perrette, La Laide, Madeleine, Thérèse Raquin, Les Héritiers Rabourdin, Le Bouton de ros	Texte	Zola, Emile (1840 - 1902)	0132561137	Bibliothèque	Adulte	842 ZOL (15)	Imprimé	Bibliothèque de Cluny
11/08/2023	Bibliothèque de Cluny	9782868690982	Théâtre complet (tome 2), Dissident, il va sans dire, Nina, c'est autre chose, Les Travaux et les jours, A la renv	Texte	Vinaver, Michel	0132551137	Bibliothèque	Adulte	842 VIN (2)	Imprimé	Bibliothèque de Cluny
11/08/2023	Bibliothèque de Cluny	9782868690975	Théâtre complet (tome 1), Les Coréens, Les Huissiers, La Fête du cordonnier, Iphigénie hôtel, Par-dessus bord	Texte	Vinaver, Michel	0132541137	Bibliothèque	Adulte	842 VIN (1)	Imprimé	Bibliothèque de Cluny
11/08/2023	Bibliothèque de Cluny	9782210754591	Zoo ou L'Assassin philanthrope	Texte	Vercors	0187181137	Bibliothèque	Adulte	842 VER	Imprimé	Bibliothèque de Cluny
11/08/2023	Bibliothèque de Cluny	9782070360604	Knock ou Le Triomphe de la médecine : Trois actes	Texte	Romains, Jules	0132441137	Bibliothèque	Adulte	842 ROM	Imprimé	Bibliothèque de Cluny
11/08/2023	Bibliothèque de Cluny	9782070323708	Les Modernes	Texte	Aron, Jean-Paul	0144431137	Bibliothèque	Adulte	844 ARO	Imprimé	Bibliothèque de Cluny
11/08/2023	Bibliothèque de Cluny	9782841003488	Le Piéton de Venise	Texte	Alyn, Marc	0181221137	Bibliothèque	Adulte	844 ALY	Imprimé	Bibliothèque de Cluny
11/08/2023	Bibliothèque de Cluny	9782267004915	Vermeer et Spinoza	Texte	Aillaud, Gilles	0132051137	Bibliothèque	Adulte	842 AIL	Imprimé	Bibliothèque de Cluny
11/08/2023	Bibliothèque de Cluny	9782869430884	Barrio Chino	Texte	Albanel, Christine	0132061137	Bibliothèque	Adulte	842 ALB	Imprimé	Bibliothèque de Cluny
11/08/2023	Bibliothèque de Cluny	9782267004687	Théâtre XVI : Bréviaire d'amour d'un haltérophile, Apokalyptica, La Charge des Centaures	Texte	Arrabal, Fernando	0132271137	Bibliothèque	Adulte	842 ARR	Imprimé	Bibliothèque de Cluny
11/08/2023	Bibliothèque de Cluny	9782020066891	Dialogues des Carmélites	Texte	Bernanos, Georges	0132151137	Bibliothèque	Adulte	842 BER	Imprimé	Bibliothèque de Cluny
11/08/2023	Bibliothèque de Cluny	9782209058341	La Chute de Saigon, Cambodia, Miami Bitch !, L'Atome trotskyste, Signé Balfour, Chambre 13, On aurait dû s	Texte	Besson, Patrick	0132181137	Bibliothèque	Adulte	842 BES	Imprimé	Bibliothèque de Cluny
11/08/2023	Bibliothèque de Cluny	9782856011898	Un Homme pressé : D'après le Livre de Job	Texte	Chartreux, Bernard	0132171137	Bibliothèque	Adulte	842 CHA	Imprimé	Bibliothèque de Cluny
11/08/2023	Bibliothèque de Cluny		Les Nègres : Pour jouer les nègres : Clownerie	Texte	Genet, Jean	0132311137	Bibliothèque	Adulte	842 GEN	Imprimé	Bibliothèque de Cluny
11/08/2023	Bibliothèque de Cluny	9782902375424	Le Bagne	Texte	Genet, Jean	0132291137	Bibliothèque	Adulte	842 GEN	Imprimé	Bibliothèque de Cluny
11/08/2023	Bibliothèque de Cluny	9782869430907	Nuit d'orage sur Gaza	Texte	Jouanneau, Joël	0131911137	Bibliothèque	Adulte	842 JOU	Imprimé	Bibliothèque de Cluny
11/08/2023	Bibliothèque de Cluny		L'Oiseau bleu	Texte	Maeterlinck, Maurice	0131891137	Bibliothèque	Adulte	842 MAE	Imprimé	Bibliothèque de Cluny
11/08/2023	Bibliothèque de Cluny		Les Chefs-d'oeuvre (tome 10), Asmodée, Les Mal Aimés, Le Feu sur la terre	Texte	Mauriac, François	0131861137	Bibliothèque	Adulte	842 MAU	Imprimé	Bibliothèque de Cluny
11/08/2023	Bibliothèque de Cluny	9782038713107	Le Malade imaginaire : Comédie-ballet	Texte	Molière	0131711137	Bibliothèque	Adulte	842 MOL	Imprimé	Bibliothèque de Cluny
11/08/2023	Bibliothèque de Cluny	9782710303343	Thomas More ou L'Homme libre	Texte	Anouilh, Jean	0132031137	Bibliothèque	Adulte	842 ANO	Imprimé	Bibliothèque de Cluny
11/08/2023	Bibliothèque de Cluny	9782070377749	L'Arrestation : Pièce en deux parties	Texte	Anouilh, Jean	0132021137	Bibliothèque	Adulte	842 ANO	Imprimé	Bibliothèque de Cluny
11/08/2023	Bibliothèque de Cluny	9782253009160	La Machine infernale : Pièce en 4 actes	Texte	Cocteau, Jean	0132191137	Bibliothèque	Adulte	842 COC	Imprimé	Bibliothèque de Cluny
11/08/2023	Bibliothèque de Cluny	9782070361496	Les Parents terribles	Texte	Cocteau, Jean	0132211137	Bibliothèque	Adulte	842 COC	Imprimé	Bibliothèque de Cluny
11/08/2023	Bibliothèque de Cluny	9782715214224	Ce qui fut sans lumière	Texte	Bonnefoy, Yves	0130581137	Bibliothèque	Adulte	841 BON	Imprimé	Bibliothèque de Cluny
11/08/2023	Bibliothèque de Cluny	9782905817013	13427 poèmes métaphysiques	Texte	Blaine, Julien	0130561137	Bibliothèque	Adulte	841 BLA	Imprimé	Bibliothèque de Cluny
11/08/2023	Bibliothèque de Cluny	9782914387248	Le Château périlleux	Texte	Bériou, Jean-Yves	0215261137	Bibliothèque	Adulte	841 BER	Imprimé	Bibliothèque de Cluny
11/08/2023	Bibliothèque de Cluny		Le Livre des poèmes (1) : Ballades du samedi	Texte	Baptiste-Marrey	0130651137	Bibliothèque	Adulte	841 BAP	Imprimé	Bibliothèque de Cluny
11/08/2023	Bibliothèque de Cluny	9782715215207	Eglogues	Texte	Denis, Philippe	0130521137	Bibliothèque	Adulte	841 DEN	Imprimé	Bibliothèque de Cluny
11/08/2023	Bibliothèque de Cluny	9782710328476	Oeuvre poétique	Texte	Delvaille, Bernard	0212511137	Bibliothèque	Adulte	841 DEL	Imprimé	Bibliothèque de Cluny
11/08/2023	Bibliothèque de Cluny		Le Monde est un tableau	Texte	Jouffroy, Alain	0131241137	Bibliothèque	Adulte	841 JOU	Imprimé	Bibliothèque de Cluny
11/08/2023	Bibliothèque de Cluny		La Récitation de l'oubli	Texte	Jamme, Franck André	0130981137	Bibliothèque	Adulte	841 JAM	Imprimé	Bibliothèque de Cluny
11/08/2023	Bibliothèque de Cluny	9782209058303	Le Spectacle n'aura pas lieu	Texte	Grandmont, Dominique	0131001137	Bibliothèque	Adulte	841 GRA	Imprimé	Bibliothèque de Cluny
11/08/2023	Bibliothèque de Cluny	9782070322404	Le Sel noir, Le Sang rivé, Boises	Texte	Glissant, Edouard	0130531137	Bibliothèque	Adulte	841 GLI	Imprimé	Bibliothèque de Cluny
11/08/2023	Bibliothèque de Cluny	9782868530349	Poésie, prose	Texte	Foix, Josep Vicenç (1893 - 1987)	0130741137	Bibliothèque	Adulte	841 FOI	Imprimé	Bibliothèque de Cluny
11/08/2023	Bibliothèque de Cluny	9782070369263	Poète... vos papiers !	Texte	Ferré, Léo (1916 - 1993)	0130791137	Bibliothèque	Adulte	841 FER	Imprimé	Bibliothèque de Cluny
11/08/2023	Bibliothèque de Cluny	9782246602118	Le Souffle du monde	Texte	Simon, Yves	0131541137	Bibliothèque	Adulte	841 SIM	Imprimé	Bibliothèque de Cluny
11/08/2023	Bibliothèque de Cluny	9782862743868	La Claire audience	Texte	Sampiero, Dominique	0131271137	Bibliothèque	Adulte	841 SAM	Imprimé	Bibliothèque de Cluny
11/08/2023	Bibliothèque de Cluny	9782070373635	Exercices de style	Texte	Queneau, Raymond	0131381137	Bibliothèque	Adulte	841 QUE	Imprimé	Bibliothèque de Cluny
11/08/2023	Bibliothèque de Cluny		Par-delà vents et rien	Texte	Peyré, Yves	0131081137	Bibliothèque	Adulte	841 PEY	Imprimé	Bibliothèque de Cluny
11/08/2023	Bibliothèque de Cluny	9782070323623	Ailleurs, Voyage en Grande Garabagne, Au pays de la magie, Ici, Poddema	Texte	Michaux, Henri	0130941137	Bibliothèque	Adulte	841 MIC	Imprimé	Bibliothèque de Cluny
11/08/2023	Bibliothèque de Cluny	9782070322466	Les Chansons et les heures, Le Rosaire des joies	Texte	Noël, Marie	0131131137	Bibliothèque	Adulte	841 NOE	Imprimé	Bibliothèque de Cluny
11/08/2023	Bibliothèque de Cluny	9782867440717	Ne cherchez plus mon coeur	Texte	Maulpoix, Jean-Michel	0131161137	Bibliothèque	Adulte	841 MAU	Imprimé	Bibliothèque de Cluny
11/08/2023	Bibliothèque de Cluny	9782714301659	La Saison du monde	Texte	Mambrino, Jean	0130901137	Bibliothèque	Adulte	841 MAM	Imprimé	Bibliothèque de Cluny
11/08/2023	Bibliothèque de Cluny	9782070322381	Oeuvres poétiques	Texte	Labé, Louise	0131221137	Bibliothèque	Adulte	841 LAB	Imprimé	Bibliothèque de Cluny
11/08/2023	Bibliothèque de Cluny	9782070530854	Jean-Jacques Rousseau : l'homme qui croyait en l'homme	Texte	Howlett, Marc-Vincent	0026461137	Bibliothèque	Adulte	840.92 ROU	Imprimé	Bibliothèque de Cluny
11/08/2023	Bibliothèque de Cluny	9782070531257	Rimbaud : L'Heure de la fuite	Texte	Borer, Alain	0144081137	Bibliothèque	Adulte	840.92 RIM	Imprimé	Bibliothèque de Cluny
11/08/2023	Bibliothèque de Cluny	9782856164105	Madame Rimbaud	Texte	Lalande, Françoise	0156291137	Bibliothèque	Adulte	840.92 RIM	Imprimé	Bibliothèque de Cluny
11/08/2023	Bibliothèque de Cluny	9782841145669	Madame Sagan : à tombeau ouvert : biographie	Texte	Moll, Geneviève	0188681137	Bibliothèque	Adulte	840.92 SAG	Imprimé	Bibliothèque de Cluny
11/08/2023	Bibliothèque de Cluny	9782070317172	Sartre un penseur pour le XXIe siècle	Texte	Cohen-Solal, Annie	0192331137	Bibliothèque	Adulte	840.92 SAR	Imprimé	Bibliothèque de Cluny
11/08/2023	Bibliothèque de Cluny	9782070705276	Sartre	Texte	Cohen-Solal, Annie	0143421137	Bibliothèque	Adulte	840.92 SAR	Imprimé	Bibliothèque de Cluny
11/08/2023	Bibliothèque de Cluny	9782070766963	Simenon, écrire l'homme	Texte	Lemoine, Michel	0130181137	Bibliothèque	Adulte	840.92 SIM	Imprimé	Bibliothèque de Cluny
11/08/2023	Bibliothèque de Cluny	9782246702313	Tête-à-tête : Beauvoir et Sartre : un pacte d'amour	Texte	Rowley, Hazel	0212531137	Bibliothèque	Adulte	840.92 SAR	Imprimé	Bibliothèque de Cluny
11/08/2023	Bibliothèque de Cluny	9782246439813	Louise ou La Vie de Louise de Vilmorin	Texte	Bothorel, Jean	0143351137	Bibliothèque	Adulte	840.92 VIL	Imprimé	Bibliothèque de Cluny
11/08/2023	Bibliothèque de Cluny	9782221013304	Monsieur Proust	Texte	Albaret, Céleste	0143681137	Bibliothèque	Adulte	840.92 PRO	Imprimé	Bibliothèque de Cluny
11/08/2023	Bibliothèque de Cluny	9782877064507	Anthologie de la poésie française	Texte	Julliard, Suzanne	0050611137	Bibliothèque	Adulte	841 JUL	Imprimé	Bibliothèque de Cluny
11/08/2023	Bibliothèque de Cluny	9782715215399	Terre d'errance	Texte	Analis, Dimitri T.	0130701137	Bibliothèque	Adulte	841 ANA	Imprimé	Bibliothèque de Cluny
11/08/2023	Bibliothèque de Cluny	9782267004892	Dans le bleu foncé du matin	Texte	Aillaud, Gilles	0130711137	Bibliothèque	Adulte	841 AIL	Imprimé	Bibliothèque de Cluny
11/08/2023	Bibliothèque de Cluny		À la rencontre de Jean-Jacques Rousseau	Texte	Gagnebin, Bernard	0143511137	Bibliothèque	Adulte	840.92 ROU	Imprimé	Bibliothèque de Cluny
11/08/2023	Bibliothèque de Cluny	9782723449823	Jules Verne : voyageur extraordinaire, la géographie des mondes connus et inconnus	Texte	Paumier, Jean-Yves	0178901137	Bibliothèque	Adulte	840.92 VER	Imprimé	Bibliothèque de Cluny
11/08/2023	Bibliothèque de Cluny	9782844791764	Vincenot l'album : textes et légendes de Claudine Vincenot	Texte	Vincenot, Claudine	0282691137	Bibliothèque	Adulte	840.92 VIN	Imprimé	Bibliothèque de Cluny
11/08/2023	Bibliothèque de Cluny	9782843373862	Henri Vincenot : la vie toute crue : biographie	Texte	Vincenot, Claudine	0210171137	Bibliothèque	Adulte	840.92 VIN	Imprimé	Bibliothèque de Cluny
11/08/2023	Bibliothèque de Cluny	9782286040475	Zola	Texte	Troyat, Henri	0143601137	Bibliothèque	Adulte	840.92 ZOL	Imprimé	Bibliothèque de Cluny
11/08/2023	Bibliothèque de Cluny	9782070720781	Marguerite Yourcenar : L'Invention d'une vie	Texte	Savigneau, Josyane	0143531137	Bibliothèque	Adulte	840.92 YOU	Imprimé	Bibliothèque de Cluny

11/08/2023	Bibliothèque de Cluny	9782070745234	Marguerite Duras	Texte	Adler, Laure	0143521137	Bibliothèque	Adulte	840.92 DUR	Imprimé	Bibliothèque de Cluny
11/08/2023	Bibliothèque de Cluny	9782080663894	Maupassant	Texte	Troyat, Henri	0143761137	Bibliothèque	Adulte	840.92 MAU	Imprimé	Bibliothèque de Cluny
11/08/2023	Bibliothèque de Cluny	9782906284074	Paul Morand : Voyageur du XXe siècle	Texte	Burrus, Manuel	0143641137	Bibliothèque	Adulte	840.92 MOR	Imprimé	Bibliothèque de Cluny
11/08/2023	Bibliothèque de Cluny	9782020263689	Montaigne à cheval	Texte	Lacouture, Jean	0143651137	Bibliothèque	Adulte	840.92 MON	Imprimé	Bibliothèque de Cluny
11/08/2023	Bibliothèque de Cluny	9782080684745	Chère George Sand	Texte	Chalon, Jean	0166451137	Bibliothèque	Adulte	840.92 SAN	Imprimé	Bibliothèque de Cluny
11/08/2023	Bibliothèque de Cluny	9782020168687	Georges Perec une vie dans les mots : Biographie	Texte	Bellos, David	0143791137	Bibliothèque	Adulte	840.92 PER	Imprimé	Bibliothèque de Cluny
11/08/2023	Bibliothèque de Cluny	9782207256947	Sagan à toute allure	Texte	Lelièvre, Marie-Dominique	0222831137	Bibliothèque	Adulte	840.92 SAG	Imprimé	Bibliothèque de Cluny
11/08/2023	Bibliothèque de Cluny	9782268041582	George Sand : La Somnambule : Biographie	Texte	Dufour, Hortense	0143491137	Bibliothèque	Adulte	840.92 SAN	Imprimé	Bibliothèque de Cluny
11/08/2023	Bibliothèque de Cluny	9782020096294	Le Siècle des Valmore (1) : Marceline Desbordes-Valmore et les siens : 1. 1786-1840	Texte	Ambrière, Francis	0144171137	Bibliothèque	Adulte	840.92 DES (2)	Imprimé	Bibliothèque de Cluny
11/08/2023	Bibliothèque de Cluny	9782020096294	Le Siècle des Valmore (1) : Marceline Desbordes-Valmore et les siens : 1. 1786-1840	Texte	Ambrière, Francis	0144181137	Bibliothèque	Adulte	840.92 DES (1)	Imprimé	Bibliothèque de Cluny
11/08/2023	Bibliothèque de Cluny	9782876860926	Duras : Biographie	Texte	Vircondelet, Alain	0143101137	Bibliothèque	Adulte	840.92 DUR	Imprimé	Bibliothèque de Cluny
11/08/2023	Bibliothèque de Cluny	9782070530212	Alexandre Dumas ou les aventures d'un romancier	Texte	Biet, Christian	0143451137	Bibliothèque	Adulte	840.92 DUM	Imprimé	Bibliothèque de Cluny
11/08/2023	Bibliothèque de Cluny	9782111107595	Victor Hugo : Témoin et acteur de son siècle. Hommage solennel du sénat à Victor Hugo à l'occasion du bice	Texte	Delcamp, Alain	0143001137	Bibliothèque	Adulte	840.92 HUG	Imprimé	Bibliothèque de Cluny
11/08/2023	Bibliothèque de Cluny	9782020122122	Giono : 1875-1970	Texte	Citron, Pierre	0143051137	Bibliothèque	Adulte	840.92 GIO	Imprimé	Bibliothèque de Cluny
11/08/2023	Bibliothèque de Cluny	9782080661937	Flaubert	Texte	Troyat, Henri	0143111137	Bibliothèque	Adulte	840.92 FLA	Imprimé	Bibliothèque de Cluny
11/08/2023	Bibliothèque de Cluny	9782704805631	Anthologie de la prose française : De François Rabelais à Maurice Barrès	Texte	Saint Pierre, Michel De	0142621137	Bibliothèque	Adulte	840 SAI	Imprimé	Bibliothèque de Cluny
11/08/2023	Bibliothèque de Cluny	9782070732388	Albert Camus : Une Vie	Texte	Todd, Olivier	0142391137	Bibliothèque	Adulte	840.92 CAM	Imprimé	Bibliothèque de Cluny
11/08/2023	Bibliothèque de Cluny	9782715806368	Antonin Artaud ou La Fidélité à l'infini	Texte	Bonardel, Françoise	0142521137	Bibliothèque	Adulte	840.92 ART	Imprimé	Bibliothèque de Cluny
11/08/2023	Bibliothèque de Cluny	9782267003420	La Mort de L.-F. Céline	Texte	Roux, Dominique De	0143261137	Bibliothèque	Adulte	840.92 CEL	Imprimé	Bibliothèque de Cluny
11/08/2023	Bibliothèque de Cluny	9782070708666	Albert Camus soleil et ombre : Une Biographie intellectuelle	Texte	Grenier, Roger	0144441137	Bibliothèque	Adulte	840 CAM	Imprimé	Bibliothèque de Cluny
11/08/2023	Bibliothèque de Cluny	9782213617459	L'Homme de ma vie	Texte	Chapsal, Madeleine	0156391137	Bibliothèque	Adulte	840.92 CHA	Imprimé	Bibliothèque de Cluny
11/08/2023	Bibliothèque de Cluny	9782715804159	Blaise Cendrars	Texte	Cendrars, Miriam	0143071137	Bibliothèque	Adulte	840.92 CEN	Imprimé	Bibliothèque de Cluny
11/08/2023	Bibliothèque de Cluny	9782868691910	Paul Claudel : Biographie	Texte	Guers, Marie-Josèphe	0144221137	Bibliothèque	Adulte	840.92 CLA	Imprimé	Bibliothèque de Cluny
11/08/2023	Bibliothèque de Cluny	9782709601054	Mon dernier rêve sera pour vous : Une Biographie sentimentale de Chateaubriand	Texte	Ormesson, Jean d' (1925 - ...)	0143271137	Bibliothèque	Adulte	840.92 CHA	Imprimé	Bibliothèque de Cluny
11/08/2023	Bibliothèque de Cluny	9782070752331	Jean Cocteau	Texte	Arnaud, Claude	0117171137	Bibliothèque	Adulte	840.92 COC	Imprimé	Bibliothèque de Cluny
11/08/2023	Bibliothèque de Cluny	9782213607719	Le Génie féminin (3) : Colette	Texte	Kristeva, Julia	0051051137	Bibliothèque	Adulte	840.92 COL	Imprimé	Bibliothèque de Cluny
11/08/2023	Bibliothèque de Cluny	9782259194198	La Double confidence	Texte	Mallet-Joris, Françoise	0144161137	Bibliothèque	Adulte	840.92 DES	Imprimé	Bibliothèque de Cluny
11/08/2023	Bibliothèque de Cluny	9782906594449	Colette, la vagabonde	Texte	Charlet, Jean-Claude	0143321137	Bibliothèque	Adulte	840.92 COL	Imprimé	Bibliothèque de Cluny
11/08/2023	Bibliothèque de Cluny	9782856164549	Les Daudet : Une Famille bien française : 1840-1940	Texte	Clébert, Jean-Paul	0142561137	Bibliothèque	Adulte	840.92 DAU	Imprimé	Bibliothèque de Cluny
11/08/2023	Bibliothèque de Cluny	9782234019898	Le Livre de la Cité des Dames	Texte	Pizan, Christine De	0142591137	Bibliothèque	Adulte	840 PIZ	Imprimé	Bibliothèque de Cluny
11/08/2023	Bibliothèque de Cluny	9782841110643	Une Autre histoire de la littérature française (tome 1)	Texte	Ormesson, Jean d' (1925 - ...)	0142531137	Bibliothèque	Adulte	840 ORM (1)	Imprimé	Bibliothèque de Cluny
11/08/2023	Bibliothèque de Cluny	9782070706976	Balzac et son monde	Texte	Marceau, Félicien	0144281137	Bibliothèque	Adulte	840 BAL	Imprimé	Bibliothèque de Cluny
11/08/2023	Bibliothèque de Cluny	9782020100311	Proses éparses	Texte	Musil, Robert	0142091137	Bibliothèque	Adulte	839.98 MUS	Imprimé	Bibliothèque de Cluny
11/08/2023	Bibliothèque de Cluny	9782020099790	Mais que va-t-il devenir ce garçon ? : Récit	Texte	Böll, Heinrich	0142061137	Bibliothèque	Adulte	838 BÖL	Imprimé	Bibliothèque de Cluny
11/08/2023	Bibliothèque de Cluny	9782070706280	Le Père d'un assassin : une histoire de lycée	Texte	Andersch, Alfred	0146141137	Bibliothèque	Adulte	838 AND	Imprimé	Bibliothèque de Cluny
11/08/2023	Bibliothèque de Cluny	9782070382828	Märchen	Texte	Grimm, Jacob et Wilhelm (les frères Grimm)	0142221137	Bibliothèque	Adulte	833 GRI	Imprimé	Bibliothèque de Cluny
11/08/2023	Bibliothèque de Cluny	9782070382699	Die Leiden des jungen Werther	Texte	Goethe, Johann-Wolfgang	0142211137	Bibliothèque	Adulte	833 GOE	Imprimé	Bibliothèque de Cluny
11/08/2023	Bibliothèque de Cluny	9782856011706	Le Grand feu d'artifice : Et autres sketches	Texte	Valentin, Karl	0142171137	Bibliothèque	Adulte	832 VAL	Imprimé	Bibliothèque de Cluny
11/08/2023	Bibliothèque de Cluny	9782070711840	Récit de la servante Zerline	Texte	Broch, Hermann	0142191137	Bibliothèque	Adulte	832 BRO	Imprimé	Bibliothèque de Cluny
11/08/2023	Bibliothèque de Cluny		Théâtre complet 2, L'Opéra de quat'sou, Grandeur et décadence de la ville de Mahagonny, Le Vol au-dessus	Texte	Brecht, Bertolt	0142231137	Bibliothèque	Adulte	832 BRE (2)	Imprimé	Bibliothèque de Cluny
11/08/2023	Bibliothèque de Cluny	9782209061310	Ecrivains de R.F.A.	Texte		0141821137	Bibliothèque	Adulte	830 ECR	Imprimé	Bibliothèque de Cluny
11/08/2023	Bibliothèque de Cluny	9782882501066	Autres voix : prose, poésie, politique : 1948-1998	Texte	Pinter, Harold	0188701137	Bibliothèque	Adulte	828 PIN	Imprimé	Bibliothèque de Cluny
11/08/2023	Bibliothèque de Cluny	9782267004465	Confessions d'un jeune Anglais	Texte	Moore, George	0141921137	Bibliothèque	Adulte	828 MOO	Imprimé	Bibliothèque de Cluny
11/08/2023	Bibliothèque de Cluny	9780140179620	Loitering with intent	Texte	Spark, Muriel	0141431137	Bibliothèque	Adulte	823 SPA	Imprimé	Bibliothèque de Cluny
11/08/2023	Bibliothèque de Cluny	9780140181913	The Bridge of San Luis Rey	Texte	Wilder, Thornton	0141951137	Bibliothèque	Adulte	823 WIL	Imprimé	Bibliothèque de Cluny
11/08/2023	Bibliothèque de Cluny	9782070383085	Reunion	Texte	Uhlman, Fred	0141891137	Bibliothèque	Adulte	823 UHL	Imprimé	Bibliothèque de Cluny
11/08/2023	Bibliothèque de Cluny	9780330323338	The South	Texte	Tóibín, Colm (1955 - ...)	0141941137	Bibliothèque	Adulte	823 TOI	Imprimé	Bibliothèque de Cluny
11/08/2023	Bibliothèque de Cluny	9782070383092	A Voyage to Lilliput	Texte	Swift, Jonathan	0141991137	Bibliothèque	Adulte	823 SWI	Imprimé	Bibliothèque de Cluny
11/08/2023	Bibliothèque de Cluny	9781853260278	Gulliver's travels	Texte	Swift, Jonathan	0141391137	Bibliothèque	Adulte	823 SWI	Imprimé	Bibliothèque de Cluny
11/08/2023	Bibliothèque de Cluny	9780140350470	The Strange case of Dr Jekyll and Mr Hyde. The Suicide club	Texte	Stevenson, Robert Louis (1850 - 1894)	0141961137	Bibliothèque	Adulte	823 STE	Imprimé	Bibliothèque de Cluny
11/08/2023	Bibliothèque de Cluny	9782253052289	The Snake and other short stories	Texte	Steinbeck, John	0141651137	Bibliothèque	Adulte	823 STE	Imprimé	Bibliothèque de Cluny
11/08/2023	Bibliothèque de Cluny	9780140179514	Happenstance. The Wife's story. The Husband's story	Texte	Shields, Carol	0141671137	Bibliothèque	Adulte	823 SHI	Imprimé	Bibliothèque de Cluny
11/08/2023	Bibliothèque de Cluny	9782070714209	Le Grand guide de la Grèce	Texte		0153781137	Bibliothèque	Adulte	914.95 GRA	Imprimé	Bibliothèque de Cluny
11/08/2023	Bibliothèque de Cluny	9782700307351	Yougoslavie	Texte	Rother, Frank	0155091137	Bibliothèque	Adulte	914.97 ROT	Imprimé	Bibliothèque de Cluny
11/08/2023	Bibliothèque de Cluny	9782246369516	Le Radeau de La Gorgone : promenades en Sicile	Texte	Fernandez, Dominique	0153641137	Bibliothèque	Adulte	914.58 FER	Imprimé	Bibliothèque de Cluny
11/08/2023	Bibliothèque de Cluny	9782866765040	Sardaigne	Texte	Hertwig, R.P.	0154991137	Bibliothèque	Adulte	914.59 HER	Imprimé	Bibliothèque de Cluny
11/08/2023	Bibliothèque de Cluny	9782012403673	Espagne	Texte		0211461137	Bibliothèque	Adulte	914.6 ESP	Imprimé	Bibliothèque de Cluny
11/08/2023	Bibliothèque de Cluny	9782737704086	Le Guide de l'Afrique du Sud : du Botswana et de la Namibie	Texte	Dor De Bernonville, Isabelle	0155421137	Bibliothèque	Adulte	916.8 DOR	Imprimé	Bibliothèque de Cluny
11/08/2023	Bibliothèque de Cluny	9782737700958	Le Guide d'Aix-en -Provence	Texte	Fustier-Dautier, Nerte	0153601137	Bibliothèque	Adulte	914.49 GUI	Imprimé	Bibliothèque de Cluny
11/08/2023	Bibliothèque de Cluny	9782866765316	Barcelone	Texte	Rübesamen, H.E.	0153671137	Bibliothèque	Adulte	914.6 RUB	Imprimé	Bibliothèque de Cluny
11/08/2023	Bibliothèque de Cluny	9782020107709	Crète	Texte	Hamon, Hervé	0153791137	Bibliothèque	Adulte	914.95 HAM	Imprimé	Bibliothèque de Cluny
11/08/2023	Bibliothèque de Cluny	9782719102176	Californie (Etats-Unis)	Texte	Déon, Michel	0151671137	Bibliothèque	Adulte	917.3 DEO	Imprimé	Bibliothèque de Cluny
11/08/2023	Bibliothèque de Cluny	9782843082696	Cuba	Texte	Sioen, Gérard	0208401137	Bibliothèque	Adulte	917.291 WIL	Imprimé	Bibliothèque de Cluny
11/08/2023	Bibliothèque de Cluny	9782700026009	Cuba : la isla grande	Texte	Fagiuoli, Martino	0064271137	Bibliothèque	Adulte	917.291 CUB	Imprimé	Bibliothèque de Cluny
11/08/2023	Bibliothèque de Cluny	9782732424187	New York vu d'en haut	Texte	Tauranac, John	0155731137	Bibliothèque	Adulte	917.3 TAU	Imprimé	Bibliothèque de Cluny
11/08/2023	Bibliothèque de Cluny	9782866652746	Sicile	Texte	Godoÿ, Philippe	0151711137	Bibliothèque	Adulte	914.58 GOD	Imprimé	Bibliothèque de Cluny
11/08/2023	Bibliothèque de Cluny	9782830704150	Espagne : l'éclat de la passion	Texte	Bourbon, Fabio	0153651137	Bibliothèque	Adulte	914.6 BOU	Imprimé	Bibliothèque de Cluny
11/08/2023	Bibliothèque de Cluny	9782866653392	Portugal	Texte	Chantal, Suzanne	0151651137	Bibliothèque	Adulte	914.69 CHA	Imprimé	Bibliothèque de Cluny
11/08/2023	Bibliothèque de Cluny	9782804603489	Bruges : entre Beffroi et canaux	Texte	Bonneure, Fernand	0153711137	Bibliothèque	Adulte	914.93 BON	Imprimé	Bibliothèque de Cluny
11/08/2023	Bibliothèque de Cluny	9788449979231	Voir La Grèce	Texte	Barret, André	0153771137	Bibliothèque	Adulte	914.95 BAR	Imprimé	Bibliothèque de Cluny
11/08/2023	Bibliothèque de Cluny	9782263015007	Kalahari : désert secret	Texte	Knight, Mike	0155451137	Bibliothèque	Adulte	916.8 KNI	Imprimé	Bibliothèque de Cluny
11/08/2023	Bibliothèque de Cluny	9782866652036	Israël	Texte	Saporta, Marc	0151721137	Bibliothèque	Adulte	915.69 SAP	Imprimé	Bibliothèque de Cluny
11/08/2023	Bibliothèque de Cluny	9782866651749	Thaïlande	Texte	Held, Suzanne	0151661137	Bibliothèque	Adulte	915.93 HEL	Imprimé	Bibliothèque de Cluny
11/08/2023	Bibliothèque de Cluny	9782866651824	Turquie	Texte	Laroche, Jane	0151541137	Bibliothèque	Adulte	915.61 LAR	Imprimé	Bibliothèque de Cluny
11/08/2023	Bibliothèque de Cluny	9782866652807	Madagascar	Texte	Joly, Olivier	0064291137	Bibliothèque	Adulte	916.9 JOL	Imprimé	Bibliothèque de Cluny

11/08/2023	Bibliothèque de Cluny	9782734403838	Le Canada	Texte		0155411137	Bibliothèque	Adulte	917.1 CAN	Imprimé	Bibliothèque de Cluny
11/08/2023	Bibliothèque de Cluny	9782035602084	Canada	Texte	Vaugeois, Denis	0064031137	Bibliothèque	Adulte	917.1 CAN	Imprimé	Bibliothèque de Cluny
11/08/2023	Bibliothèque de Cluny	9782920718418	Québec- Québec	Texte	Germain, Georges-Hébert	0155371137	Bibliothèque	Adulte	917.1 GER	Imprimé	Bibliothèque de Cluny
11/08/2023	Bibliothèque de Cluny	9788085163070	Le Canada	Texte		0155381137	Bibliothèque	Adulte	917.1 CAN	Imprimé	Bibliothèque de Cluny
11/08/2023	Bibliothèque de Cluny		Eskimos : nomades des glaces	Texte	Victor, Paul-Emile	0031341137	Bibliothèque	Jeune	J 919.8 VIC	Imprimé	Bibliothèque de Cluny
11/08/2023	Bibliothèque de Cluny	9782866652043	Egypte	Texte	Rachet, Guy	0151681137	Bibliothèque	Adulte	916.2 RAC	Imprimé	Bibliothèque de Cluny
11/08/2023	Bibliothèque de Cluny	9782908944365	Japon	Texte	Jeannel, Bernard	0155011137	Bibliothèque	Adulte	915.2 JEA	Imprimé	Bibliothèque de Cluny
11/08/2023	Bibliothèque de Cluny	9782842330118	Bonjour le Québec : guide pour voyageurs curieux	Texte	Didier, Nathalie	0160011137	Bibliothèque	Adulte	917.1 DID	Imprimé	Bibliothèque de Cluny
11/08/2023	Bibliothèque de Cluny	9782843082689	Andalousie	Texte	Wilmes, Jacqueline	0155761137	Bibliothèque	Adulte	914.6 WIL	Imprimé	Bibliothèque de Cluny
11/08/2023	Bibliothèque de Cluny	9782842770815	Le Portugal	Texte	Demeude, Hugues	0048471137	Bibliothèque	Adulte	914.69 DEM	Imprimé	Bibliothèque de Cluny
11/08/2023	Bibliothèque de Cluny	9782866653132	Malte	Texte	Wilmes, Jacqueline	0151741137	Bibliothèque	Adulte	914.58 WIL	Imprimé	Bibliothèque de Cluny
11/08/2023	Bibliothèque de Cluny	9782032511327	Le Japon, la Corée	Texte		0155021137	Bibliothèque	Adulte	915.2 JAP	Imprimé	Bibliothèque de Cluny
11/08/2023	Bibliothèque de Cluny		Portugal	Texte		0153661137	Bibliothèque	Adulte	914.69 POR	Imprimé	Bibliothèque de Cluny
11/08/2023	Bibliothèque de Cluny	9782866652500	Espagne	Texte	Chantal, Suzanne	0151471137	Bibliothèque	Adulte	914.6 CHA	Imprimé	Bibliothèque de Cluny
11/08/2023	Bibliothèque de Cluny	9782035602404	Espagne	Texte	Pic, Rafael	0064021137	Bibliothèque	Adulte	914.6 ESP	Imprimé	Bibliothèque de Cluny
11/08/2023	Bibliothèque de Cluny	9782880010645	Inde : hommes, rites et dieux	Texte	Nou, Jean-Louis	0155061137	Bibliothèque	Adulte	915.4 NOU	Imprimé	Bibliothèque de Cluny
11/08/2023	Bibliothèque de Cluny	9782070705290	L'Oeuvre complète	Texte	Tchouang-tseu	0115551137	Bibliothèque	Adulte	181.11 TCH	Imprimé	Bibliothèque de Cluny
11/08/2023	Bibliothèque de Cluny	9780140621051	Othello	Texte	Shakespeare, William	0215191137	Bibliothèque	Adulte	822 SHA	Imprimé	Bibliothèque de Cluny
11/08/2023	Bibliothèque de Cluny	9780140620795	Macbeth	Texte	Shakespeare, William	0214861137	Bibliothèque	Adulte	823 SHA	Imprimé	Bibliothèque de Cluny
11/08/2023	Bibliothèque de Cluny	9780140620931	Romeo and Juliet	Texte	Shakespeare, William	0214881137	Bibliothèque	Adulte	822 SHA	Imprimé	Bibliothèque de Cluny
11/08/2023	Bibliothèque de Cluny	9782020069298	L'Image inconsciente du corps	Texte	Dolto, Françoise	0127941137	Bibliothèque	Adulte	155.4 DOL	Imprimé	Bibliothèque de Cluny
11/08/2023	Bibliothèque de Cluny	9782070739424	Les Etapes majeures de l'enfance	Texte	Dolto, Françoise	0118781137	Bibliothèque	Adulte	155.4 DOL	Imprimé	Bibliothèque de Cluny
10/08/2023	Bibliothèque de Cluny	9782226141859	Passagère du silence : dix ans d'initation en Chine	Texte	Verdier, Fabienne	0236241137	Bibliothèque	Adulte	915.1 VER	Imprimé	Bibliothèque de Cluny
10/08/2023	Bibliothèque de Cluny	9782903696498	Les Plus belles balades dans l'Aude : depuis Narbonne et Carcassonne : 40 itinéraires pour baladeurs curieux	Texte	Valette, Patrick	0152801137	Bibliothèque	Adulte	914.48 VAL	Imprimé	Bibliothèque de Cluny
10/08/2023	Bibliothèque de Cluny	9782903696542	Les Plus belles balades en pays Cathare : découverte de 39 sites et châteaux cathares	Texte	Roussel, Gilbert	0154981137	Bibliothèque	Adulte	914.48 ROU	Imprimé	Bibliothèque de Cluny
10/08/2023	Bibliothèque de Cluny	9782903696986	Les Plus belles balades dans le Cantal : 40 itinéraires pour baladeurs curieux : des gorges de la Dordogne au p	Texte	Richl, Annabel	0153581137	Bibliothèque	Adulte	914.45 RIC	Imprimé	Bibliothèque de Cluny
10/08/2023	Bibliothèque de Cluny	9782903696900	Les Plus belles balades autour d'Annecy : 40 itinéraires pour baladeurs curieux : du lac du Bourget au Mont-B	Texte	Toulemonde, Martin	0153571137	Bibliothèque	Adulte	914.44 TOU	Imprimé	Bibliothèque de Cluny
10/08/2023	Bibliothèque de Cluny	9782903696474	Les Plus belles balades autour d'Avignon : 40 itinéraires pour baladeurs curieux : du Mont Ventoux à la Cama	Texte	Birot, Christiane	0153631137	Bibliothèque	Adulte	914.94 BIR	Imprimé	Bibliothèque de Cluny
10/08/2023	Bibliothèque de Cluny	9782903696467	Les Plus belles balades autour de Grenoble : 40 itinéraires pour baladeurs curieux : des Chambaran à l'Oisans	Texte	Pambour, Bruno	0155001137	Bibliothèque	Adulte	914.49 PAM	Imprimé	Bibliothèque de Cluny
10/08/2023	Bibliothèque de Cluny	9782903696429	Les Plus belles balades en Haute-Provence : 40 itinéraires pour baladeurs curieux : de la montagne de Lure a	Texte	Carribou, Jean-Louis	0153591137	Bibliothèque	Adulte	914.49 CAR	Imprimé	Bibliothèque de Cluny
10/08/2023	Bibliothèque de Cluny	9782700035131	Arles : sa région	Texte	Rouquette, Jean-Maurice	0153701137	Bibliothèque	Adulte	914.49 ROU	Imprimé	Bibliothèque de Cluny
10/08/2023	Bibliothèque de Cluny	9782737701214	Le Guide de Nîmes	Texte	Liger, Christian	0155961137	Bibliothèque	Adulte	914.48 LIG	Imprimé	Bibliothèque de Cluny
10/08/2023	Bibliothèque de Cluny	9782737703409	Le Guide de l'Ardèche	Texte	Riou, Michel	0153551137	Bibliothèque	Adulte	914.48 RIO	Imprimé	Bibliothèque de Cluny
10/08/2023	Bibliothèque de Cluny	9782908944358	Russie	Texte	Kamenka, Patrick	0153681137	Bibliothèque	Adulte	914.7 KAM	Imprimé	Bibliothèque de Cluny
10/08/2023	Bibliothèque de Cluny	9782842330149	Lourdes : cité des miracles	Texte	Vidal, Pierre	0152861137	Bibliothèque	Adulte	914.47 VID	Imprimé	Bibliothèque de Cluny
10/08/2023	Bibliothèque de Cluny	9782700035056	Albi etCordes	Texte	Roques, Jean	0152941137	Bibliothèque	Adulte	914.47 ROQ	Imprimé	Bibliothèque de Cluny
10/08/2023	Bibliothèque de Cluny		Beauté des Cévènnes	Texte	Guérard, Gilles	0155971137	Bibliothèque	Adulte	914.48 GUE	Imprimé	Bibliothèque de Cluny
10/08/2023	Bibliothèque de Cluny	9782260005278	Pays d'Aude : de la montagne à la mer	Texte	Hoffmann, Yves	0152841137	Bibliothèque	Adulte	914.48 HOF	Imprimé	Bibliothèque de Cluny
10/08/2023	Bibliothèque de Cluny	9782700035094	Toulouse : capitale du Languedoc	Texte	Gorsse, Pierre de	0152831137	Bibliothèque	Adulte	914.48 GOR	Imprimé	Bibliothèque de Cluny
10/08/2023	Bibliothèque de Cluny	9782700306828	Languedoc	Texte	Bentley, James	0152851137	Bibliothèque	Adulte	914.48 BEN	Imprimé	Bibliothèque de Cluny
10/08/2023	Bibliothèque de Cluny	9782842330187	Les Plus belles balades en Ardèche : 35 itinéraires au fil de l'Ardèche à pied et en canoë	Texte	Landrin, Pierre	0152811137	Bibliothèque	Adulte	914.48 LAN	Imprimé	Bibliothèque de Cluny
10/08/2023	Bibliothèque de Cluny	9782070717200	Le Grand guide de Londres	Texte	Saran, Dominique	0153391137	Bibliothèque	Adulte	914.21 GRA	Imprimé	Bibliothèque de Cluny
10/08/2023	Bibliothèque de Cluny	9782903696672	L'Irlande : guide pour voyageurs curieux	Texte	Migaud, Stéphane	0153201137	Bibliothèque	Adulte	914.15 MIG	Imprimé	Bibliothèque de Cluny
10/08/2023	Bibliothèque de Cluny	9782908944402	Pays tchéques et Slovaquie	Texte	Fleischmann, Pierre	0153431137	Bibliothèque	Adulte	914.37 FLE	Imprimé	Bibliothèque de Cluny
10/08/2023	Bibliothèque de Cluny	9782070717613	Le Grand guide de Vienne	Texte		0153441137	Bibliothèque	Adulte	914.36 GRA	Imprimé	Bibliothèque de Cluny
10/08/2023	Bibliothèque de Cluny	9782842330088	Prague : La Bohème et La Moravie : guide pour voyageurs curieux	Texte	Holzbachovà, Renata	0153461137	Bibliothèque	Adulte	914.37 HOL	Imprimé	Bibliothèque de Cluny
10/08/2023	Bibliothèque de Cluny	9782842771188	Ecosse : carnet de bord d'un pêcheur d'images	Texte	Mahé, Patrick	0153381137	Bibliothèque	Adulte	914.11 MAH	Imprimé	Bibliothèque de Cluny
10/08/2023	Bibliothèque de Cluny	9782734403388	La Grande-Bretagne	Texte		0153371137	Bibliothèque	Adulte	914.1 GRA	Imprimé	Bibliothèque de Cluny
10/08/2023	Bibliothèque de Cluny	9783829025997	Londres : tours et détours	Texte	Yapp, Nick	0153211137	Bibliothèque	Adulte	914.21 YAP	Imprimé	Bibliothèque de Cluny
10/08/2023	Bibliothèque de Cluny	9782903696726	Les Plus belles balades autour de Lourdes : 40 itinéraires pour baladeurs curieux en Béarn, Bigorre et Pays de	Texte	Fontaine, Frédéric	0152871137	Bibliothèque	Adulte	914.47 FON	Imprimé	Bibliothèque de Cluny
10/08/2023	Bibliothèque de Cluny	9782700306811	Dordogne	Texte	Brook, Stephen	0152881137	Bibliothèque	Adulte	914.47 BRO	Imprimé	Bibliothèque de Cluny
10/08/2023	Bibliothèque de Cluny	9782070524389	Vendée maritime : de Saint-Jean-De-Monts à la pointe de l'Aiguillon : Saint-GillesCroix-De-Vie : Les Sables -D	Texte	Guéry, Jean-Louis	0177161137	Bibliothèque	Adulte	914.46 GUE	Imprimé	Bibliothèque de Cluny
10/08/2023	Bibliothèque de Cluny	9782903696665	Les Plus belles balades autour de Genève : 40 itinéraires pour baladeurs curieux : du Jura au Mont-Blanc	Texte	Pambour, Bruno	0153741137	Bibliothèque	Adulte	914.94 PAM	Imprimé	Bibliothèque de Cluny
10/08/2023	Bibliothèque de Cluny	9782737336713	Balades sur les routes en Bourgogne	Texte	Vialle, Catherine	0249951137	Bibliothèque	Adulte	914.44 VIA	Imprimé	Bibliothèque de Cluny
10/08/2023	Bibliothèque de Cluny	9782737701184	Le Guide du Mâconnais	Texte	Garmiers, Jean	0338901137	Bibliothèque	Adulte	914.44 GAR	Imprimé	Bibliothèque de Cluny
10/08/2023	Bibliothèque de Cluny	9782737701658	Le guide Tours et de la Touraine	Texte	Livernet, Sylvain	0152891137	Bibliothèque	Adulte	914.45 LIV	Imprimé	Bibliothèque de Cluny
10/08/2023	Bibliothèque de Cluny	9782876290341	Traboules, miraboules	Texte	Jacquemin, L.	0152901137	Bibliothèque	Adulte	914.45 JAC	Imprimé	Bibliothèque de Cluny
10/08/2023	Bibliothèque de Cluny	9782737703737	Le Guide du Vercors	Texte	Dupont, Maguy	0153621137	Bibliothèque	Adulte	914.49 DUP	Imprimé	Bibliothèque de Cluny
10/08/2023	Bibliothèque de Cluny	9782866765415	La Scandinavie : Danemark, Suède, Norvège, Islande	Texte	Debayle, Céline	0153691137	Bibliothèque	Adulte	914.8 DEB	Imprimé	Bibliothèque de Cluny
10/08/2023	Bibliothèque de Cluny	9782020106887	Londres	Texte	Cullen, Catherine	0153181137	Bibliothèque	Adulte	914.21 CUL	Imprimé	Bibliothèque de Cluny
10/08/2023	Bibliothèque de Cluny	9782851088284	Paris d'hier et d'aujourd'hui	Texte	Haardt de La Baume, Caroline	0179491137	Bibliothèque	Adulte	914.43 HAA	Imprimé	Bibliothèque de Cluny
10/08/2023	Bibliothèque de Cluny	9782716500432	Strasbourg	Texte	Staub, Alain	0152761137	Bibliothèque	Adulte	914.43 STR	Imprimé	Bibliothèque de Cluny
10/08/2023	Bibliothèque de Cluny		Voir la Bretagne	Texte	Hennequin, Bernard	0153471137	Bibliothèque	Adulte	914.41 HEN	Imprimé	Bibliothèque de Cluny
10/08/2023	Bibliothèque de Cluny	9782866652494	Côte d'Azur	Texte	Bernard, Catherine	0151521137	Bibliothèque	Adulte	914.49 BER	Imprimé	Bibliothèque de Cluny
10/08/2023	Bibliothèque de Cluny	9782866651978	Provence	Texte	Mauron, Marie	0151491137	Bibliothèque	Adulte	914.49 MAU	Imprimé	Bibliothèque de Cluny
10/08/2023	Bibliothèque de Cluny	9782263031526	La Provence authentique par Géo	Texte	Le Brun, Dominique	0153611137	Bibliothèque	Adulte	914.49 LEB	Imprimé	Bibliothèque de Cluny
10/08/2023	Bibliothèque de Cluny	9782830703153	Suisse : un refuge d'équilibre	Texte	Salza, Alberto	0153751137	Bibliothèque	Adulte	914.94 SAL	Imprimé	Bibliothèque de Cluny
10/08/2023	Bibliothèque de Cluny	9782866651718	Venise	Texte	Ollivier, Eric	0151531137	Bibliothèque	Adulte	914.5 OLL	Imprimé	Bibliothèque de Cluny
10/08/2023	Bibliothèque de Cluny	9782719106129	Italie : alchimie des sens	Texte	Bertini, Jean-Luc	0064301137	Bibliothèque	Adulte	914.5 BER	Imprimé	Bibliothèque de Cluny
10/08/2023	Bibliothèque de Cluny	9782866652845	Ecosse	Texte	Bontemps, Brigitte	0151691137	Bibliothèque	Adulte	914.11 BON	Imprimé	Bibliothèque de Cluny
10/08/2023	Bibliothèque de Cluny	9782866652852	Prague	Texte	Bourdichon, Patrick	0151501137	Bibliothèque	Adulte	914.37 BOU	Imprimé	Bibliothèque de Cluny
10/08/2023	Bibliothèque de Cluny	9782866652869	Autriche	Texte	Wilmes, Jacqueline	0151631137	Bibliothèque	Adulte	914.36 WIL	Imprimé	Bibliothèque de Cluny
10/08/2023	Bibliothèque de Cluny	9782734403678	L'Europe de l'Est	Texte		0153401137	Bibliothèque	Adulte	914.3 EUR	Imprimé	Bibliothèque de Cluny
10/08/2023	Bibliothèque de Cluny	9782866652821	Normandie	Texte	Wilmes, Jacqueline	0151511137	Bibliothèque	Adulte	914.42 WIL	Imprimé	Bibliothèque de Cluny
10/08/2023	Bibliothèque de Cluny	9782866653330	Bretagne	Texte	Markale, Jean	0151481137	Bibliothèque	Adulte	914.41 MAR	Imprimé	Bibliothèque de Cluny

10/08/2023	Bibliothèque de Cluny	9782830703177	Beauté de l'Aquitaine	Texte	Graveline, Noël	0152961137	Bibliothèque	Adulte	914.47 GRA	Imprimé	Bibliothèque de Cluny
10/08/2023	Bibliothèque de Cluny	9782724245103	Un Désir d'Orient : jeunesse d'Isabelle Eberhardt : 1877-1899	Texte	Charles-Roux, Edmonde	0152291137	Bibliothèque	Adulte	910.92 EBE	Imprimé	Bibliothèque de Cluny
10/08/2023	Bibliothèque de Cluny	9782286047740	Petite histoire des noms de lieux, villes et villages de France	Texte	Miquel, Pierre	0153131137	Bibliothèque	Adulte	910.014 MIQ	Imprimé	Bibliothèque de Cluny
10/08/2023	Bibliothèque de Cluny	9782262003531	Le Lumineux destin d'Alexandra David-Neel	Texte	Chalon, Jean	0152311137	Bibliothèque	Adulte	910.92 DAV	Imprimé	Bibliothèque de Cluny
10/08/2023	Bibliothèque de Cluny	9782070531332	Christophe Colomb, amiral de la mer océane	Texte	Lequenne, Michel	0152281137	Bibliothèque	Adulte	910.92 COL	Imprimé	Bibliothèque de Cluny
10/08/2023	Bibliothèque de Cluny	9782246412113	Champollion : une vie de lumières	Texte	Lacouture, Jean	0153191137	Bibliothèque	Adulte	910.92 CHA	Imprimé	Bibliothèque de Cluny
10/08/2023	Bibliothèque de Cluny	9782226025371	Un Atoll et un rêve : un an sur une île déserte	Texte	Zumbiehl, Paul	0152231137	Bibliothèque	Adulte	910 ZUM	Imprimé	Bibliothèque de Cluny
10/08/2023	Bibliothèque de Cluny	9782700396591	Kessel : le nomade éternel	Texte	Weber, Olivier	0212011137	Bibliothèque	Adulte	910 WEB	Imprimé	Bibliothèque de Cluny
10/08/2023	Bibliothèque de Cluny	9782856162460	Alger l'amour	Texte	Vircondelet, Alain	0155151137	Bibliothèque	Adulte	910 VIR	Imprimé	Bibliothèque de Cluny
10/08/2023	Bibliothèque de Cluny		Australie : terre de fortune	Texte	Villeminot, Jacques	0155551137	Bibliothèque	Adulte	910 VIL	Imprimé	Bibliothèque de Cluny
10/08/2023	Bibliothèque de Cluny	9782228897099	Je suis de nulle part : sur les traces d'Ella Maillart	Texte	Weber, Olivier	0077341137	Bibliothèque	Adulte	910.92 MAI	Imprimé	Bibliothèque de Cluny
10/08/2023	Bibliothèque de Cluny	9782080643766	Le Versant du soleil	Texte	Frison-Roche, Roger	0152321137	Bibliothèque	Adulte	910.92 FRI	Imprimé	Bibliothèque de Cluny
10/08/2023	Bibliothèque de Cluny	9782246473619	Nomade j'étais : les années africaines d'Isabelle Eberhardt 1899-1904	Texte	Charles-Roux, Edmonde	0152251137	Bibliothèque	Adulte	910.92 EBE	Imprimé	Bibliothèque de Cluny
10/08/2023	Bibliothèque de Cluny	9782234019652	Vents du nord, vents du sud (2) : L'Iglou	Texte	Victor, Paul-Emile	0153041137	Bibliothèque	Adulte	910.92 VIC (2)	Imprimé	Bibliothèque de Cluny
10/08/2023	Bibliothèque de Cluny	9782234019386	Vents du nord, vents du sud (1) : La Mansarde	Texte	Victor, Paul-Emile	0153031137	Bibliothèque	Adulte	910.92 VIC (1)	Imprimé	Bibliothèque de Cluny
10/08/2023	Bibliothèque de Cluny	9782877062992	Mémoires du large	Texte	Tabarly, Eric	0152451137	Bibliothèque	Adulte	910.92 TAB	Imprimé	Bibliothèque de Cluny
10/08/2023	Bibliothèque de Cluny	9782011679413	Grand atlas d'aujourd'hui : La France, l'Europe, le monde en 400 cartes	Texte	Solonel, Michel	0064781137	Bibliothèque	Adulte	912 GRA	Imprimé	Bibliothèque de Cluny
10/08/2023	Bibliothèque de Cluny	9782902634538	Mémoires d'un naturaliste voyageur	Texte	Monod, Théodore	0157041137	Bibliothèque	Adulte	910.92 MON	Imprimé	Bibliothèque de Cluny
10/08/2023	Bibliothèque de Cluny	9782709607858	Amazonie : lutte pour la vie	Texte	Sting (1951 - ...)	0155711137	Bibliothèque	Adulte	910 STI	Imprimé	Bibliothèque de Cluny
10/08/2023	Bibliothèque de Cluny	9782709613309	Le Voyage en terre sainte	Texte	Simoën, Jean-Claude	0153811137	Bibliothèque	Adulte	910 SIM	Imprimé	Bibliothèque de Cluny
10/08/2023	Bibliothèque de Cluny	9782868698254	L'Emeraude des Garamantes : souvenirs d'un saharien	Texte	Monod, Théodore	0153171137	Bibliothèque	Adulte	910 MON	Imprimé	Bibliothèque de Cluny
10/08/2023	Bibliothèque de Cluny	9782235016964	Titanic : le dossier du naufrage	Texte	Masson, Philippe	0152181137	Bibliothèque	Adulte	910 MAS	Imprimé	Bibliothèque de Cluny
10/08/2023	Bibliothèque de Cluny	9782228881067	La Voie cruelle : deux femmes, une Ford vers l'Afghanistan	Texte	Maillart, Ella	0152001137	Bibliothèque	Adulte	910 MAI	Imprimé	Bibliothèque de Cluny
10/08/2023	Bibliothèque de Cluny	9782857043430	A l'assaut du pôle nord	Texte	Peary, Robert Edwin	0153351137	Bibliothèque	Adulte	910 PEA	Imprimé	Bibliothèque de Cluny
10/08/2023	Bibliothèque de Cluny	9782868698131	Ermites dans la Taïga : récit	Texte	Peskov, Vassili	0153091137	Bibliothèque	Adulte	910 PES	Imprimé	Bibliothèque de Cluny
10/08/2023	Bibliothèque de Cluny	9782850185205	Chaveta : l'arche d'or des Incas	Texte	Pasteur, Jéromine	0155641137	Bibliothèque	Adulte	910 PAS	Imprimé	Bibliothèque de Cluny
10/08/2023	Bibliothèque de Cluny	9782724246148	Méharées	Texte	Monod, Théodore	0153111137	Bibliothèque	Adulte	910 MON	Imprimé	Bibliothèque de Cluny
10/08/2023	Bibliothèque de Cluny	9782263026607	Les Plus beaux voyages en bateau : 25 croisières de rêve	Texte		0152461137	Bibliothèque	Adulte	910 PLU	Imprimé	Bibliothèque de Cluny
10/08/2023	Bibliothèque de Cluny	9782856168967	Voyage à travers la Chine interdite : récit	Texte	Richard, Luc	0123301137	Bibliothèque	Adulte	910 RIC	Imprimé	Bibliothèque de Cluny
10/08/2023	Bibliothèque de Cluny	9782232100321	La Boudeuse ou Le Tour du monde de Bougainville	Texte	Queffélec, Henri	0152421137	Bibliothèque	Adulte	910 QUE	Imprimé	Bibliothèque de Cluny
10/08/2023	Bibliothèque de Cluny	9782868697196	Kablouna : récit	Texte	Poncins, Gontran de	0153161137	Bibliothèque	Adulte	910 PON	Imprimé	Bibliothèque de Cluny
10/08/2023	Bibliothèque de Cluny	9782868696885	La Demeure des esprits : récit	Texte	Schneebaum, Tobias	0153151137	Bibliothèque	Adulte	910 SCH	Imprimé	Bibliothèque de Cluny
10/08/2023	Bibliothèque de Cluny	9782724212518	Les Yeux de ma chèvre : sur les pas des maîtres de la nuit en pays Douala (Cameroun)	Texte	Rosny, Eric de	0155491137	Bibliothèque	Adulte	910 ROS	Imprimé	Bibliothèque de Cluny
10/08/2023	Bibliothèque de Cluny	9782840981824	Tippi of Africa : la petite fille qui parle aux animaux	Texte	Robert, Sylvie	0155441137	Bibliothèque	Adulte	910 ROB	Imprimé	Bibliothèque de Cluny
10/08/2023	Bibliothèque de Cluny	9782080664419	J'en ai rêvé, tu sais...	Texte	Ségal, Patrick	0152391137	Bibliothèque	Adulte	910 SEG	Imprimé	Bibliothèque de Cluny
10/08/2023	Bibliothèque de Cluny	9782082013499	Les 1000 (Mille) lieux qu'il faut avoir vus dans sa vie	Texte	Schultz, Patricia	0198171137	Bibliothèque	Adulte	910 SCH	Imprimé	Bibliothèque de Cluny
10/08/2023	Bibliothèque de Cluny	9782221090824	L'Odyssée blanche	Texte	Vanier, Nicolas (1962 - ...)	0152401137	Bibliothèque	Adulte	910 VAN	Imprimé	Bibliothèque de Cluny
10/08/2023	Bibliothèque de Cluny	9782742706488	L'Enfant des neiges : récit	Texte	Vanier, Nicolas (1962 - ...)	0152411137	Bibliothèque	Adulte	910 VAN	Imprimé	Bibliothèque de Cluny
10/08/2023	Bibliothèque de Cluny	9782226131744	Journal d'une apprentie chamane	Texte	Sombrun, Corine	0153361137	Bibliothèque	Adulte	910 SOM	Imprimé	Bibliothèque de Cluny
10/08/2023	Bibliothèque de Cluny	9782226055873	l'Adieu aux Yanomami	Texte	Kerjean, Alain	0155651137	Bibliothèque	Adulte	910 KER	Imprimé	Bibliothèque de Cluny
10/08/2023	Bibliothèque de Cluny	9782724275827	L'Arche des Kerguelen : voyage aux îles de la Désolation	Texte	Kauffmann, Jean-Paul	0152361137	Bibliothèque	Adulte	910 KAU	Imprimé	Bibliothèque de Cluny
10/08/2023	Bibliothèque de Cluny	9782268052267	Le Roman de la Russie insolite : du Transsibérien à la Volga	Texte	Fédorovski, Vladimir	0178341137	Bibliothèque	Adulte	910 FED	Imprimé	Bibliothèque de Cluny
10/08/2023	Bibliothèque de Cluny	9782842300876	Le Pôle intérieur : mener sa vie comme une aventure	Texte	Etienne, Jean-Louis	0152021137	Bibliothèque	Adulte	910 ETI	Imprimé	Bibliothèque de Cluny
10/08/2023	Bibliothèque de Cluny	9782020845663	Clipperton : l'atoll du bout du monde	Texte	Etienne, Jean-Louis	0189491137	Bibliothèque	Adulte	910 ETI	Imprimé	Bibliothèque de Cluny
10/08/2023	Bibliothèque de Cluny	9782868695932	La Véritable histoire des naufragés de La Méduse	Texte	Hanniet, Michel	0152431137	Bibliothèque	Adulte	910 HAN	Imprimé	Bibliothèque de Cluny
10/08/2023	Bibliothèque de Cluny	9782226020697	L'Enfant et le dragon	Texte	Gorsky, Bernard	0153001137	Bibliothèque	Adulte	910 GOR	Imprimé	Bibliothèque de Cluny
10/08/2023	Bibliothèque de Cluny	9782259191647	La Massaï blanche	Texte	Hofmann, Corinne	0155481137	Bibliothèque	Adulte	910 HOF	Imprimé	Bibliothèque de Cluny
10/08/2023	Bibliothèque de Cluny		Les Grandes aventures de l'Himalaya	Texte	Herzog, Maurice	0152041137	Bibliothèque	Adulte	910 HER	Imprimé	Bibliothèque de Cluny
10/08/2023	Bibliothèque de Cluny	9782221047125	Mémoires salées	Texte	Kersauson, Olivier de	0151871137	Bibliothèque	Adulte	910 KER	Imprimé	Bibliothèque de Cluny
10/08/2023	Bibliothèque de Cluny	9782264005748	Le Juif errant est arrivé	Texte	Londres, Albert	0152471137	Bibliothèque	Adulte	910 LON	Imprimé	Bibliothèque de Cluny
10/08/2023	Bibliothèque de Cluny	9782859400897	Les Pirates : forbans, flibustiers, boucaniers et autres gueux de mer	Texte	Lapouge, Gilles	0152211137	Bibliothèque	Adulte	910 LAP	Imprimé	Bibliothèque de Cluny
10/08/2023	Bibliothèque de Cluny	9782221105467	Il était une fois l'Urss : le fantastique raid automobile de deux jeunes couples français sur les routes interdite	Texte	Lapierre, Dominique	0192771137	Bibliothèque	Adulte	910 LAP	Imprimé	Bibliothèque de Cluny
10/08/2023	Bibliothèque de Cluny	9782876451971	Homme libre : toujours tu chériras la mer !	Texte	Kersauson, Olivier de	0152441137	Bibliothèque	Adulte	910 KER	Imprimé	Bibliothèque de Cluny
10/08/2023	Bibliothèque de Cluny	9782221045497	Un Sauvage exil : Jacques Lizot, vingt ans parmi les indiens Yanomami	Texte	Kerjean, Alain	0155661137	Bibliothèque	Adulte	910 KER	Imprimé	Bibliothèque de Cluny
10/08/2023	Bibliothèque de Cluny	9782226028457	Rêves arctiques : imagination et désir dans un paysage nordique	Texte	Lopez, Barry	0155601137	Bibliothèque	Adulte	910 LOP	Imprimé	Bibliothèque de Cluny
10/08/2023	Bibliothèque de Cluny	9782876453012	Elle dort dans la mer	Texte	Longo, Louise	0215101137	Bibliothèque	Adulte	910 LON	Imprimé	Bibliothèque de Cluny
10/08/2023	Bibliothèque de Cluny	9782070530175	A la conquête du Mont-Blanc	Texte	Ballu, Yves	0153061137	Bibliothèque	Adulte	910 BAL	Imprimé	Bibliothèque de Cluny
10/08/2023	Bibliothèque de Cluny	9782267004724	Lettres et journaux écrits pendant le voyage d'Egypte	Texte	Champollion, Jean-François	0153051137	Bibliothèque	Adulte	910 CHA	Imprimé	Bibliothèque de Cluny
10/08/2023	Bibliothèque de Cluny	9782842613013	Aventures en Afrique : récit	Texte	Celati, Gianni	0153121137	Bibliothèque	Adulte	910 CEL	Imprimé	Bibliothèque de Cluny
10/08/2023	Bibliothèque de Cluny	9782020173025	Dans la peau d'un intouchable	Texte	Boulet, Marc	0155071137	Bibliothèque	Adulte	910 BOU	Imprimé	Bibliothèque de Cluny
10/08/2023	Bibliothèque de Cluny	9782913874169	Errances africaines	Texte	Beguermont, Daniel	0215401137	Bibliothèque	Adulte	910 BEG	Imprimé	Bibliothèque de Cluny
10/08/2023	Bibliothèque de Cluny	9782750900014	Un Thé à Shanghai	Texte	Balhi, Jamel	0212371137	Bibliothèque	Adulte	910 BAL	Imprimé	Bibliothèque de Cluny
10/08/2023	Bibliothèque de Cluny	9782246672418	Kerguelen : le voyageur du pays de l'ombre	Texte	Autissier, Isabelle	0214481137	Bibliothèque	Adulte	910 AUT	Imprimé	Bibliothèque de Cluny
10/08/2023	Bibliothèque de Cluny	9782750900960	Y a pas d'embouteillage dans le désert ! : chroniques d'un Touareg en France	Texte	Assarid, Moussa Ag	0210181137	Bibliothèque	Adulte	910 ASS	Imprimé	Bibliothèque de Cluny
10/08/2023	Bibliothèque de Cluny	9782221052273	Le Marcheur du pôle	Texte	Etienne, Jean-Louis	0152101137	Bibliothèque	Adulte	910 ETI	Imprimé	Bibliothèque de Cluny
10/08/2023	Bibliothèque de Cluny	9782221075401	l'Indien blanc : vingt ans de sortilège amazonien	Texte	Dutilleux, Jean-Pierre	0155671137	Bibliothèque	Adulte	910 DUT	Imprimé	Bibliothèque de Cluny
10/08/2023	Bibliothèque de Cluny	9782070745722	L'Atlantique est mon désert	Texte	Deniau, Jean-François	0152071137	Bibliothèque	Adulte	910 DEN	Imprimé	Bibliothèque de Cluny
10/08/2023	Bibliothèque de Cluny	9782226029324	Les Nouveaux mystères de la grande pyramide	Texte	Dormion, Gilles	0153101137	Bibliothèque	Adulte	910 DOR	Imprimé	Bibliothèque de Cluny
10/08/2023	Bibliothèque de Cluny	9782859401634	Les Chemins de Fortune : histoire générale des plus fameux pirates	Texte	Defoe, Daniel	0152201137	Bibliothèque	Adulte	910 DEF	Imprimé	Bibliothèque de Cluny
10/08/2023	Bibliothèque de Cluny	9782080670663	Ce violent désir d'Afrique	Texte	Dedet, Christian	0155501137	Bibliothèque	Adulte	910 DED	Imprimé	Bibliothèque de Cluny
10/08/2023	Bibliothèque de Cluny	9782859400521	La Mémoire du fleuve	Texte	Dedet, Christian	0246851137	Bibliothèque	Adulte	910 DED	Imprimé	Bibliothèque de Cluny
10/08/2023	Bibliothèque de Cluny	9782842771133	Les Carnets de voyages de Stéphane Peyron	Texte	Duponchelle, Valérie	0152341137	Bibliothèque	Adulte	910 DUP	Imprimé	Bibliothèque de Cluny
10/08/2023	Bibliothèque de Cluny	9782259021036	L'Inde où j'ai vécu : avant et après l'Indépendance	Texte	David-Neel, Alexandra	0153081137	Bibliothèque	Adulte	910 DAV	Imprimé	Bibliothèque de Cluny
10/08/2023	Bibliothèque de Cluny	9782259010276	Voyage d'une parisienne à Lhassa : à pied et en mendiant de la Chine à l'Inde à travers le Tibet	Texte	David-Neel, Alexandra	0153071137	Bibliothèque	Adulte	910 DAV	Imprimé	Bibliothèque de Cluny
10/08/2023	Bibliothèque de Cluny	9782876530263	Leurs mains sont bleues	Texte	Bowles, Paul	0152121137	Bibliothèque	Adulte	910 BOW	Imprimé	Bibliothèque de Cluny

10/08/2023	Bibliothèque de Cluny	9782040162283	Littérature anglaise	Texte	Ginestier, Paul	0141751137	Bibliothèque	Adulte	820 GIN	Imprimé	Bibliothèque de Cluny
10/08/2023	Bibliothèque de Cluny	9782856164129	La Hurlevent	Texte	Champion, Jeanne	0143241137	Bibliothèque	Adulte	820.92 BRO	Imprimé	Bibliothèque de Cluny
10/08/2023	Bibliothèque de Cluny	9782863742600	Oscar Wilde ou La Vérité des masques	Texte	Langlade, Jacques De	0143541137	Bibliothèque	Adulte	820.92 WIL	Imprimé	Bibliothèque de Cluny
10/08/2023	Bibliothèque de Cluny	9782232102424	Jean Cocteau	Texte	Philippe, Claude-Jean	0139531137	Bibliothèque	Adulte	790.92 COC	Imprimé	Bibliothèque de Cluny
10/08/2023	Bibliothèque de Cluny	9782234057159	A mes amours	Texte	Cassel, Jean-Pierre	0172111137	Bibliothèque	Adulte	790.92 CAS	Imprimé	Bibliothèque de Cluny
10/08/2023	Bibliothèque de Cluny	9782845631588	J'ai oublié de vous dire	Texte	Brialy, Jean-Claude	0171831137	Bibliothèque	Adulte	790.92 BRI	Imprimé	Bibliothèque de Cluny
10/08/2023	Bibliothèque de Cluny	9782845632172	Marlon : mon amour, ma déchirure : mémoires	Texte	Teriipaia, Tarita	0178061137	Bibliothèque	Adulte	790.92 BRA	Imprimé	Bibliothèque de Cluny
10/08/2023	Bibliothèque de Cluny	9782020124867	Tu vois, je n'ai pas oublié	Texte	Hamon, Hervé	0139261137	Bibliothèque	Adulte	790.92 MON	Imprimé	Bibliothèque de Cluny
10/08/2023	Bibliothèque de Cluny	9782221092255	La Mauvaise vie	Texte	Mitterrand, Frédéric	0178621137	Bibliothèque	Adulte	790.92 MIT	Imprimé	Bibliothèque de Cluny
10/08/2023	Bibliothèque de Cluny	9782070348084	Visconti : une vie exposée	Texte	Schifano, Laurence	0245931137	Bibliothèque	Adulte	791.430 92 VIS	Imprimé	Bibliothèque de Cluny
10/08/2023	Bibliothèque de Cluny	9782851084231	Simone Signoret	Texte	Philippe, Claude-Jean	0139281137	Bibliothèque	Adulte	790.92 SIG	Imprimé	Bibliothèque de Cluny
10/08/2023	Bibliothèque de Cluny	9782226121240	Journal (2) : Des lendemains de fête	Texte	Sevran, Pascal	0147221137	Bibliothèque	Adulte	790.92 SEV (2)	Imprimé	Bibliothèque de Cluny
10/08/2023	Bibliothèque de Cluny	9782916546339	Tu m'appelles en arrivant ?	Texte	Sébastien, Patrick	0239531137	Bibliothèque	Adulte	790.92 SEB	Imprimé	Bibliothèque de Cluny
10/08/2023	Bibliothèque de Cluny	9782070532643	Jean Renoir, cinéaste	Texte	Bertin, Célia	0139461137	Bibliothèque	Adulte	790.92 REN	Imprimé	Bibliothèque de Cluny
10/08/2023	Bibliothèque de Cluny	9782234059504	Di(s)gressions	Texte	Presle, Micheline	0208141137	Bibliothèque	Adulte	790.92 PRE	Imprimé	Bibliothèque de Cluny
10/08/2023	Bibliothèque de Cluny	9782749904702	Champagne tiède et biscuits mous : souvenirs de A à Z	Texte	Thibault, Jean-Marc	0197901137	Bibliothèque	Adulte	790.92 THI	Imprimé	Bibliothèque de Cluny
10/08/2023	Bibliothèque de Cluny	9782221059968	Simone Signoret ou La Mémoire partagée	Texte	David, Catherine	0139721137	Bibliothèque	Adulte	790.92 SIG	Imprimé	Bibliothèque de Cluny
10/08/2023	Bibliothèque de Cluny	9782070360093	Hiroshima mon amour : Scénario et dialogue	Texte	Duras, Marguerite (1914 - 1996)	0139421137	Bibliothèque	Adulte	791.4 DUR	Imprimé	Bibliothèque de Cluny
10/08/2023	Bibliothèque de Cluny	9782268002699	Le Testament d'Orphée, Le Sang d'un poète	Texte	Cocteau, Jean	0139501137	Bibliothèque	Adulte	791.4 COC	Imprimé	Bibliothèque de Cluny
10/08/2023	Bibliothèque de Cluny	9782702135211	Le Sourire aux larmes	Texte	Foucault, Jean-Pierre	0177311137	Bibliothèque	Adulte	790.92 FOU	Imprimé	Bibliothèque de Cluny
10/08/2023	Bibliothèque de Cluny	9782213625898	Le Temps et rien d'autre : mémoires	Texte	Fabian, Françoise	0208061137	Bibliothèque	Adulte	790.92 FAB	Imprimé	Bibliothèque de Cluny
10/08/2023	Bibliothèque de Cluny	9782907763295	Léo Ferré	Texte	Lacout, Dominique	0139371137	Bibliothèque	Adulte	782 FER	Imprimé	Bibliothèque de Cluny
10/08/2023	Bibliothèque de Cluny	9782226025074	Gainsbourg ou Le Garçon sauvage	Texte	Verlant, Gilles	0139091137	Bibliothèque	Adulte	782 GAI	Imprimé	Bibliothèque de Cluny
10/08/2023	Bibliothèque de Cluny	9782915341034	Vivante	Texte	Sobelman, Isabelle	0208151137	Bibliothèque	Adulte	782 PIA	Imprimé	Bibliothèque de Cluny
10/08/2023	Bibliothèque de Cluny	9782715221901	Mémoires de Lorenzo Da Ponte : librettiste de Mozart	Texte	Da Ponte, Lorenzo	0148871137	Bibliothèque	Adulte	780.92 DAP	Imprimé	Bibliothèque de Cluny
10/08/2023	Bibliothèque de Cluny	9782207259412	Le Jour où j'ai appris que j'étais juif	Texte	Derec, Jean-François	0208071137	Bibliothèque	Adulte	790.92 DER	Imprimé	Bibliothèque de Cluny
10/08/2023	Bibliothèque de Cluny	9782749909868	Au-delà... : grandir après la perte	Texte	Davant, Sophie	0243401137	Bibliothèque	Adulte	790.92 DAV	Imprimé	Bibliothèque de Cluny
10/08/2023	Bibliothèque de Cluny	9782012370197	Mimie Mathy	Texte	Mathy, Mimie	0139731137	Bibliothèque	Adulte	790.92 MAT	Imprimé	Bibliothèque de Cluny
10/08/2023	Bibliothèque de Cluny	9782749108568	En attendant la suite	Texte	Malet, Laurent	0209021137	Bibliothèque	Adulte	790.92 MAL	Imprimé	Bibliothèque de Cluny
10/08/2023	Bibliothèque de Cluny	9782221076736	Le Cri de la mouette	Texte	Laborit, Emmanuelle	0139691137	Bibliothèque	Adulte	790.92 LAB	Imprimé	Bibliothèque de Cluny
10/08/2023	Bibliothèque de Cluny	9782259195652	Je vous aime bien, monsieur Guitry !	Texte	Piat, Jean (1924 - ...)	0139681137	Bibliothèque	Adulte	790.92 GUI	Imprimé	Bibliothèque de Cluny
10/08/2023	Bibliothèque de Cluny	9782749906478	Annie Girardot : la mémoire de ma mère	Texte	Salvatori, Giulia	0210911137	Bibliothèque	Adulte	790.92 GIR	Imprimé	Bibliothèque de Cluny
10/08/2023	Bibliothèque de Cluny	9782020618236	Dutronc, la bio	Texte	Leydier, Michel	0177181137	Bibliothèque	Adulte	790.92 DUT	Imprimé	Bibliothèque de Cluny
10/08/2023	Bibliothèque de Cluny	9782221011652	Boby Lapointe	Texte	Donzel, Jacques	0139171137	Bibliothèque	Adulte	782 LAP	Imprimé	Bibliothèque de Cluny
10/08/2023	Bibliothèque de Cluny	9782070307272	Billie Holiday	Texte	Fol, Sylvia	0193491137	Bibliothèque	Adulte	782 HOL	Imprimé	Bibliothèque de Cluny
10/08/2023	Bibliothèque de Cluny	9782702879894	Trois petits tours et puis s'en vont : mémoires	Texte	Galabru, Michel (1922 - ...)	0050761137	Bibliothèque	Adulte	790.92 GAL	Imprimé	Bibliothèque de Cluny
10/08/2023	Bibliothèque de Cluny	9782749100661	Quitte à avoir un père autant qu'il s'appelle Gabin..	Texte	Moncorgé-Gabin, Florence	0056411137	Bibliothèque	Adulte	790.92 GAB	Imprimé	Bibliothèque de Cluny
10/08/2023	Bibliothèque de Cluny	9782221103098	Le Café du pont : parfums d'enfance	Texte	Perret, Pierre	0187861137	Bibliothèque	Adulte	782 PER	Imprimé	Bibliothèque de Cluny
10/08/2023	Bibliothèque de Cluny	9782258051096	Mémoire de la chanson (2) : Mémoire de la chanson (T2) : 1200 chansons de 1920 à 1945	Texte	Pénet, Martin	0189711137	Bibliothèque	Adulte	782 MEM (2)	Imprimé	Bibliothèque de Cluny
10/08/2023	Bibliothèque de Cluny	9782258050624	Mémoire de la chanson (1) : Mémoire de la chanson (T1) : 1100 chansons du Moyen ge à 1919	Texte	Pénet, Martin	0139051137	Bibliothèque	Adulte	782 MEM (T1)	Imprimé	Bibliothèque de Cluny
10/08/2023	Bibliothèque de Cluny	9782842770396	Maisons de musiciens	Texte	Gefen, Gérard	0139221137	Bibliothèque	Adulte	780.92 GEF	Imprimé	Bibliothèque de Cluny
10/08/2023	Bibliothèque de Cluny	9782258041875	Les Destins brisés de la chanson	Texte	Mazeau, Jacques	0139301137	Bibliothèque	Adulte	782 MAZ	Imprimé	Bibliothèque de Cluny
10/08/2023	Bibliothèque de Cluny		Le Café-concert	Texte	Caradec, François	0139071137	Bibliothèque	Adulte	782 CAR	Imprimé	Bibliothèque de Cluny
10/08/2023	Bibliothèque de Cluny	9782263025648	L'Univers des guitares	Texte	Seguret, Christian	0139271137	Bibliothèque	Adulte	784 SEG	Imprimé	Bibliothèque de Cluny
10/08/2023	Bibliothèque de Cluny		Ludwig van Beethoven	Texte	Massin, Jean	0139391137	Bibliothèque	Adulte	780.92 BEE	Imprimé	Bibliothèque de Cluny
10/08/2023	Bibliothèque de Cluny	9782221500460	Une Histoire de la musique	Texte	Rebatet, Lucien	0139191137	Bibliothèque	Adulte	780.9 REB	Imprimé	Bibliothèque de Cluny
10/08/2023	Bibliothèque de Cluny	9782213607856	Le Roman du jazz : Deuxième époque : 1930-1942	Texte	Gumplowicz, Philippe	0139041137	Bibliothèque	Adulte	781 GUM (2)	Imprimé	Bibliothèque de Cluny
10/08/2023	Bibliothèque de Cluny	9782213023984	Le Roman du jazz : Première époque : 1893-1930	Texte	Gumplowicz, Philippe	0142821137	Bibliothèque	Adulte	781 GUM (1)	Imprimé	Bibliothèque de Cluny
10/08/2023	Bibliothèque de Cluny	9782020215985	Tous les fleuves vont à la mer : mémoires	Texte	Wiesel, Elie	0156661137	Bibliothèque	Adulte	810.92 WIE	Imprimé	Bibliothèque de Cluny
10/08/2023	Bibliothèque de Cluny	9782246399810	Au fil du temps : Une Vie	Texte	Miller, Arthur	0141611137	Bibliothèque	Adulte	810.92 MIL	Imprimé	Bibliothèque de Cluny
10/08/2023	Bibliothèque de Cluny	9782869291133	Jack London : 1875-1916	Texte	Kingman, Russ	0147701137	Bibliothèque	Adulte	810.92 LON	Imprimé	Bibliothèque de Cluny
10/08/2023	Bibliothèque de Cluny		Dans la rue (tome 2) : Chansons et monologues	Texte	Bruant, Aristide	0139241137	Bibliothèque	Adulte	782 BRU (2)	Imprimé	Bibliothèque de Cluny
10/08/2023	Bibliothèque de Cluny		Dans la rue (tome1) : Chansons et monologues	Texte	Bruant, Aristide	0139231137	Bibliothèque	Adulte	782 BRU (1)	Imprimé	Bibliothèque de Cluny
10/08/2023	Bibliothèque de Cluny	9782221011928	Jacques Brel : Une Vie	Texte	Todd, Olivier	0139131137	Bibliothèque	Adulte	782 BRE	Imprimé	Bibliothèque de Cluny
10/08/2023	Bibliothèque de Cluny	9782251365268	Chopin dans la vie et l'oeuvre de George Sand	Texte	Rambeau, Marie-Paule	0139591137	Bibliothèque	Adulte	780.92 CHO	Imprimé	Bibliothèque de Cluny
10/08/2023	Bibliothèque de Cluny	9782856165331	Miles : L'Autobiographie	Texte	Davis, Miles	0139201137	Bibliothèque	Adulte	780.92 DAV	Imprimé	Bibliothèque de Cluny
10/08/2023	Bibliothèque de Cluny	9782221094730	Pour l'amour d'un stradivarius	Texte	Amoyal, Pierre	0178191137	Bibliothèque	Adulte	780.92 AMO	Imprimé	Bibliothèque de Cluny
10/08/2023	Bibliothèque de Cluny	9782841134632	Le Jazz	Texte	Brosse, Jean-Stéphane	0139121137	Bibliothèque	Adulte	781 BRO	Imprimé	Bibliothèque de Cluny
10/08/2023	Bibliothèque de Cluny	9782221098240	Variations sauvages	Texte	Grimaud, Hélène	0150821137	Bibliothèque	Adulte	780.92 GRI	Imprimé	Bibliothèque de Cluny
10/08/2023	Bibliothèque de Cluny	9782213595320	Cosima la sublime	Texte	Giroud, Françoise	0156571137	Bibliothèque	Adulte	780.92 WAG	Imprimé	Bibliothèque de Cluny
10/08/2023	Bibliothèque de Cluny	9782221010686	Oeuvre intégrale	Texte	Brel, Jacques (1929 - 1978)	0139141137	Bibliothèque	Adulte	782 BRE	Imprimé	Bibliothèque de Cluny
10/08/2023	Bibliothèque de Cluny	9782845631953	Entre l'ombre et la lumière	Texte	Vartan, Sylvie	0156961137	Bibliothèque	Adulte	782 VAR	Imprimé	Bibliothèque de Cluny
10/08/2023	Bibliothèque de Cluny	9782221501641	Georges Brassens	Texte	Bonnafé, Alphonse	0139311137	Bibliothèque	Adulte	782 BRA	Imprimé	Bibliothèque de Cluny
10/08/2023	Bibliothèque de Cluny		Kerouac, le vagabond	Texte	Charters, Ann	0141271137	Bibliothèque	Adulte	810.92 KER	Imprimé	Bibliothèque de Cluny
10/08/2023	Bibliothèque de Cluny	9782714420367	Ernest Hemingway	Texte	Meyers, Jeffrey	0141291137	Bibliothèque	Adulte	810.92 HEM	Imprimé	Bibliothèque de Cluny
10/08/2023	Bibliothèque de Cluny	9782906284807	William Faulkner : La Saga de la famille sudiste	Texte	Chabrier, Gwendolyne	0141321137	Bibliothèque	Adulte	810.92 FAU	Imprimé	Bibliothèque de Cluny
10/08/2023	Bibliothèque de Cluny	9782290071557	Bouillon de poulet pour l'âme : Des Histoires qui réchauffent le coeur et remontent le moral	Texte	Canfield, Jack	0141601137	Bibliothèque	Adulte	818 CAN	Imprimé	Bibliothèque de Cluny
10/08/2023	Bibliothèque de Cluny	9782221099728	Un Chat nommé Darwin : comment un chat de gouttière a transformé un scientifique en être humain	Texte	Jordan, William	0187941137	Bibliothèque	Adulte	818 JOR	Imprimé	Bibliothèque de Cluny
10/08/2023	Bibliothèque de Cluny	9782267005493	Pleins de vie	Texte	Fante, John (1909 - 1983)	0141691137	Bibliothèque	Adulte	818 FAN	Imprimé	Bibliothèque de Cluny
10/08/2023	Bibliothèque de Cluny	9782714433237	Les Cendres d'Angela : Une Enfance irlandaise	Texte	Mac Court, Frank	0141741137	Bibliothèque	Adulte	818 MAC	Imprimé	Bibliothèque de Cluny
10/08/2023	Bibliothèque de Cluny	9782714442420	Teacher man : un jeune prof à New York	Texte	Mac Court, Frank	0202401137	Bibliothèque	Adulte	818 MAC	Imprimé	Bibliothèque de Cluny
10/08/2023	Bibliothèque de Cluny	9782714437051	C'est comment l'Amérique ? : Mémoires	Texte	Mac Court, Frank	0141731137	Bibliothèque	Adulte	818 MAC	Imprimé	Bibliothèque de Cluny
10/08/2023	Bibliothèque de Cluny	9782221046364	Fou de la marche	Texte	Lanzmann, Jacques	0140791137	Bibliothèque	Adulte	796.5 LAN	Imprimé	Bibliothèque de Cluny
10/08/2023	Bibliothèque de Cluny	9782732425191	La Fabuleuse histoire de la Formule 1	Texte	Rives, Johnny	0140471137	Bibliothèque	Adulte	796.7 RIV	Imprimé	Bibliothèque de Cluny
10/08/2023	Bibliothèque de Cluny	9782851088932	Les Outils de la randonnée : Observer la nature, se repérer, se débrouiller	Texte	Cornaille, Didier (1942 - ...)	0140691137	Bibliothèque	Adulte	796.5 COR	Imprimé	Bibliothèque de Cluny

10/08/2023	Bibliothèque de Cluny	9782263026157	Le Grand guide du vélo	Texte	Joyce, Dan	0140761137	Bibliothèque	Adulte	796.6 JOY	Imprimé	Bibliothèque de Cluny
10/08/2023	Bibliothèque de Cluny	9782080125682	L'ABCdaire du vélo	Texte	Dufour, Christian	0140421137	Bibliothèque	Adulte	796.6 DUF	Imprimé	Bibliothèque de Cluny
10/08/2023	Bibliothèque de Cluny	9782866450397	Dictionnaire des arts martiaux	Texte	Frédéric, Louis	0140551137	Bibliothèque	Adulte	796.8 FRE	Imprimé	Bibliothèque de Cluny
10/08/2023	Bibliothèque de Cluny	9782020362115	Manuel de la montagne	Texte		0140561137	Bibliothèque	Adulte	796.5 MAN	Imprimé	Bibliothèque de Cluny
10/08/2023	Bibliothèque de Cluny	9782221054826	Méthode des arts martiaux à mains nues	Texte	Tokitsu, Kenji	0140441137	Bibliothèque	Adulte	796.8 TOK	Imprimé	Bibliothèque de Cluny
10/08/2023	Bibliothèque de Cluny	9782268002743	Perfectionnez-vous aux échecs : La Maîtrise au premier degré	Texte	Youdovitch, M. M.	0139621137	Bibliothèque	Adulte	794.1 YOU	Imprimé	Bibliothèque de Cluny
10/08/2023	Bibliothèque de Cluny	9782268056388	Sur mes quatre jambes : récit	Texte	Sachsé, Bernard	0224831137	Bibliothèque	Adulte	798 SAC	Imprimé	Bibliothèque de Cluny
10/08/2023	Bibliothèque de Cluny	9782700301809	Un Vent de liberté : mémoires	Texte	Arthaud, Florence (1957 - 2015)	0245251137	Bibliothèque	Adulte	797.109 2 ART	Imprimé	Bibliothèque de Cluny
10/08/2023	Bibliothèque de Cluny	9782740402450	La Voile en un week-end	Texte	Driscoll, John	0140521137	Bibliothèque	Adulte	797.1 DRI	Imprimé	Bibliothèque de Cluny
10/08/2023	Bibliothèque de Cluny	9782746708853	Pourquoi faut-il raconter des histoires ? (Tome 2) : paroles de conteurs	Texte		0213701137	Bibliothèque	Adulte	808.5 POU	Imprimé	Bibliothèque de Cluny
10/08/2023	Bibliothèque de Cluny	9782746707856	Pourquoi faut-il raconter des histoires ? (Tome 1)	Texte		0213691137	Bibliothèque	Adulte	808.5 POU (1)	Imprimé	Bibliothèque de Cluny
10/08/2023	Bibliothèque de Cluny	9782862745152	Poèmes et récits : D'Afrique noire, du Maghreb, de l'Océan indien et des Antilles : Anthologie	Texte	Maunick, Edouard J.	0140981137	Bibliothèque	Adulte	808 POE	Imprimé	Bibliothèque de Cluny
10/08/2023	Bibliothèque de Cluny	9782851088017	Maisons d'écrivains	Texte	Premoli-Droulers, Francesca	0141161137	Bibliothèque	Adulte	809 PRE	Imprimé	Bibliothèque de Cluny
10/08/2023	Bibliothèque de Cluny	9782851993755	Le Cinéma "fantastique" et ses mythologies : 1895-1970	Texte	Lenne, Gérard	0139551137	Bibliothèque	Adulte	791.4 LEN	Imprimé	Bibliothèque de Cluny
10/08/2023	Bibliothèque de Cluny	9782724279115	Vous n'en croirez pas vos yeux : 250 effets d'optique et illusions visuelles	Texte	Block, J. R.	0127851137	Bibliothèque	Adulte	793 BLO	Imprimé	Bibliothèque de Cluny
10/08/2023	Bibliothèque de Cluny	9782903697105	Connaître la corrida	Texte	Vidal, Pierre	0139701137	Bibliothèque	Adulte	791.8 VID	Imprimé	Bibliothèque de Cluny
10/08/2023	Bibliothèque de Cluny	9782020068956	Raymond Chandler : Le Gentleman de Californie	Texte	Mac Shane, Frank	0141581137	Bibliothèque	Adulte	810.92 CHA	Imprimé	Bibliothèque de Cluny
10/08/2023	Bibliothèque de Cluny	9782876530287	Mémoires d'un nomade	Texte	Bowles, Paul	0141711137	Bibliothèque	Adulte	810.92 BOW	Imprimé	Bibliothèque de Cluny
10/08/2023	Bibliothèque de Cluny	9782714421722	Trois maîtres : Balzac, Dickens, Dostoïevski	Texte	Zweig, Stefan	0150201137	Bibliothèque	Adulte	809 ZWE	Imprimé	Bibliothèque de Cluny
10/08/2023	Bibliothèque de Cluny	9782859564360	Hitchcock	Texte	Truffaut, François	0148811137	Bibliothèque	Adulte	791.4 TRU	Imprimé	Bibliothèque de Cluny
10/08/2023	Bibliothèque de Cluny	9782867460128	Woody Allen	Texte	Bendazzi, Giannalberto	0140831137	Bibliothèque	Adulte	790.92 ALL	Imprimé	Bibliothèque de Cluny
10/08/2023	Bibliothèque de Cluny	9782221051955	Sarah Bernhardt : Le Rire incassable	Texte	Sagan, Françoise	0139711137	Bibliothèque	Adulte	790.92 BER	Imprimé	Bibliothèque de Cluny
10/08/2023	Bibliothèque de Cluny	9782234057654	Mémoires d'outre-mère : biographie	Texte	Bedos, Guy	0181241137	Bibliothèque	Adulte	790.92 BED	Imprimé	Bibliothèque de Cluny
10/08/2023	Bibliothèque de Cluny	9782246526018	Initiales B.B. : Mémoires	Texte	Bardot, Brigitte	0139581137	Bibliothèque	Adulte	790.92 BAR	Imprimé	Bibliothèque de Cluny
10/08/2023	Bibliothèque de Cluny	9782909241784	Bardot	Texte	Robinson, Jeffrey	0139561137	Bibliothèque	Adulte	790.92 BAR	Imprimé	Bibliothèque de Cluny
10/08/2023	Bibliothèque de Cluny	9782213622286	Un Monde à l'envers	Texte	Allégret, Catherine	0173451137	Bibliothèque	Adulte	790.92 ALL	Imprimé	Bibliothèque de Cluny
10/08/2023	Bibliothèque de Cluny	9782234058033	Le Fils de l'homme invisible	Texte	Berléand, François	0212181137	Bibliothèque	Adulte	790.92 BER	Imprimé	Bibliothèque de Cluny
10/08/2023	Bibliothèque de Cluny	9782080685315	Sarah Bernhardt : biographie	Texte	Gidel, Henry	0212761137	Bibliothèque	Adulte	790.92 BER	Imprimé	Bibliothèque de Cluny
10/08/2023	Bibliothèque de Cluny	9782221072783	Lino	Texte	Ventura, Odette	0139441137	Bibliothèque	Adulte	790.92 VEN	Imprimé	Bibliothèque de Cluny
10/08/2023	Bibliothèque de Cluny	9782732424439	La Fabuleuse histoire de la Coupe du Monde : De 1930 à nos jours	Texte	Roland, Thierry	0140851137	Bibliothèque	Adulte	796.3 ROL	Imprimé	Bibliothèque de Cluny
10/08/2023	Bibliothèque de Cluny	9782732422602	La Fabuleuse histoire du Rugby	Texte	Garcia, Henri	0140871137	Bibliothèque	Adulte	796.3 GAR	Imprimé	Bibliothèque de Cluny
10/08/2023	Bibliothèque de Cluny	9782755700633	La France du rugby	Texte	Ballester, Pierre	0205591137	Bibliothèque	Adulte	796.33 BAL	Imprimé	Bibliothèque de Cluny
10/08/2023	Bibliothèque de Cluny	9782851089281	Les Cerfs-volants : Les connaître, les piloter, les construire	Texte	Williams, Yan	0140711137	Bibliothèque	Adulte	796 WIL	Imprimé	Bibliothèque de Cluny
10/08/2023	Bibliothèque de Cluny	9782830705775	L'Encyclopédie visuelle des sports	Texte		0183911137	Bibliothèque	Adulte	796 ENC	Imprimé	Bibliothèque de Cluny
10/08/2023	Bibliothèque de Cluny	9782263004094	La Photographie	Texte	Hedgecoe, John	0201081137	Bibliothèque	Adulte	771 HED	Imprimé	Bibliothèque de Cluny
10/08/2023	Bibliothèque de Cluny	9782714413468	Man Ray	Texte	Bramly, Serge	0138111137	Bibliothèque	Adulte	770.92 BRA	Imprimé	Bibliothèque de Cluny
10/08/2023	Bibliothèque de Cluny	9782701305134	La Gravure : Les Procédés, l'histoire	Texte	Bersier, Jean-E.	0138001137	Bibliothèque	Adulte	760 BER	Imprimé	Bibliothèque de Cluny
10/08/2023	Bibliothèque de Cluny	9782950699046	La Forêt primordiale	Texte	Boisson, Bernard	0138051137	Bibliothèque	Adulte	779 BOI	Imprimé	Bibliothèque de Cluny
10/08/2023	Bibliothèque de Cluny	9782249278181	Le Guide complet de la sérigraphie	Texte	Faine, Brad	0138101137	Bibliothèque	Adulte	764.8 FAI	Imprimé	Bibliothèque de Cluny
10/08/2023	Bibliothèque de Cluny		L'Art visionnaire	Texte	Random, Michel	0138261137	Bibliothèque	Adulte	759.06 RAN	Imprimé	Bibliothèque de Cluny
10/08/2023	Bibliothèque de Cluny	9782605000210	Le Surréalisme : 1919-1939	Texte	Picon, Gaëtan	0138691137	Bibliothèque	Adulte	759.06 PIC	Imprimé	Bibliothèque de Cluny
10/08/2023	Bibliothèque de Cluny	9782851089274	Photographier la nature : Techniques d'approche et d'obsercation matériel et prise de vue	Texte	Gunther, Michel	0138061137	Bibliothèque	Adulte	778 GUN	Imprimé	Bibliothèque de Cluny
10/08/2023	Bibliothèque de Cluny	9782707501615	Agrandissement : Noir et blanc	Texte	Prioleaud, J.	0138121137	Bibliothèque	Adulte	771 PRI	Imprimé	Bibliothèque de Cluny
10/08/2023	Bibliothèque de Cluny	9782876770935	Les Impressionnistes	Texte	Ash, Russell	0138171137	Bibliothèque	Adulte	759.05 ASH	Imprimé	Bibliothèque de Cluny
10/08/2023	Bibliothèque de Cluny	9782605000616	La Peinture grecque	Texte	Robertson, Martin	0138251137	Bibliothèque	Adulte	759.01 ROB	Imprimé	Bibliothèque de Cluny
10/08/2023	Bibliothèque de Cluny	9782702826522	La Terre vue du ciel	Texte	Arthus-Bertrand, Yann (1946 - ...)	0138751137	Bibliothèque	Adulte	779 ART	Imprimé	Bibliothèque de Cluny
10/08/2023	Bibliothèque de Cluny		Kiosques à musique	Texte	Jouffray, Alain	0137981137	Bibliothèque	Adulte	779 JOU	Imprimé	Bibliothèque de Cluny
10/08/2023	Bibliothèque de Cluny	9782732425580	L'Eau : entre ciel et terre	Texte	Silvester, Hans	0279871137	Bibliothèque	Adulte	779 SIL	Imprimé	Bibliothèque de Cluny
10/08/2023	Bibliothèque de Cluny	9782700303759	Paris vu par Magnum : Photographies	Texte	Shaw, Irwin	0138011137	Bibliothèque	Adulte	779 SHA	Imprimé	Bibliothèque de Cluny
10/08/2023	Bibliothèque de Cluny	9782724221381	L'Afrique	Texte	Riefenstahl, Leni	0138031137	Bibliothèque	Adulte	779 RIE	Imprimé	Bibliothèque de Cluny
10/08/2023	Bibliothèque de Cluny	9782724261202	Les Doigts pleins d'encre	Texte	Doisneau, Robert	0138021137	Bibliothèque	Adulte	779 DOI	Imprimé	Bibliothèque de Cluny
10/08/2023	Bibliothèque de Cluny	9782070530151	Verdi, la musique et le drame	Texte	Duault, Alain	0139061137	Bibliothèque	Adulte	780.92 VER	Imprimé	Bibliothèque de Cluny
10/08/2023	Bibliothèque de Cluny	9782221054741	Clara Schumann : La Vie à quatre mains	Texte	Lépront, Catherine	0139331137	Bibliothèque	Adulte	780.92 SCH	Imprimé	Bibliothèque de Cluny
10/08/2023	Bibliothèque de Cluny	9782213016856	Maurice Ravel	Texte	Marnat, Marcel	0139341137	Bibliothèque	Adulte	780.92 RAV	Imprimé	Bibliothèque de Cluny
10/08/2023	Bibliothèque de Cluny	9782213003092	Wolfgang Amadeus Mozart	Texte	Massin, Jean	0139601137	Bibliothèque	Adulte	780.92 MOZ	Imprimé	Bibliothèque de Cluny
10/08/2023	Bibliothèque de Cluny	9782263027765	Manuel de la peinture à l'huile	Texte		0174841137	Bibliothèque	Adulte	751 MAN	Imprimé	Bibliothèque de Cluny
10/08/2023	Bibliothèque de Cluny	9782865352937	Trompe-l'oeil facile : Technique - Idées - Projets	Texte	Kerr Holding, Jocelyn	0138351137	Bibliothèque	Adulte	751 KER	Imprimé	Bibliothèque de Cluny
10/08/2023	Bibliothèque de Cluny	9782745200020	Découvrir la peinture : La Gouache et l'acrylique	Texte		0138371137	Bibliothèque	Adulte	751 GOU	Imprimé	Bibliothèque de Cluny
10/08/2023	Bibliothèque de Cluny	9782843081729	Dessin et peinture : Huile, aquarelle, pinceaux, feutres, pastel, crayons de couleur, technique au couteau	Texte		0138361137	Bibliothèque	Adulte	751 DES	Imprimé	Bibliothèque de Cluny
10/08/2023	Bibliothèque de Cluny	9782841352951	Blanche Odin : passion aquarelles	Texte	Pujo Monfran, Monique	0064771137	Bibliothèque	Adulte	751 PUJ	Imprimé	Bibliothèque de Cluny
10/08/2023	Bibliothèque de Cluny	9782237004105	Peinture sur verre	Texte	Zaccaria, Donatella	0138301137	Bibliothèque	Adulte	751 ZAC	Imprimé	Bibliothèque de Cluny
10/08/2023	Bibliothèque de Cluny	9782864250197	Des Murs dans la ville	Texte	Bure, Gilles De	0138271137	Bibliothèque	Adulte	751.73 BUR	Imprimé	Bibliothèque de Cluny
10/08/2023	Bibliothèque de Cluny	9782724257397	Chefs d'oeuvre de la miniature indienne : dieux, tigres et amours : miniatures indiennes du XVe au XXe siècle	Texte	Carré, Patrick	0144931137	Bibliothèque	Adulte	751.77 CAR	Imprimé	Bibliothèque de Cluny
10/08/2023	Bibliothèque de Cluny	9782908261400	Mémoires d'un mur : Les Graffitis du mur de Berlin	Texte	Maindon, Laurent	0138471137	Bibliothèque	Adulte	751.73 MAI	Imprimé	Bibliothèque de Cluny
10/08/2023	Bibliothèque de Cluny	9782876292451	Murs peints de Lyon d'hier et d'aujourd'hui	Texte	Gambier, Gérard	0064991137	Bibliothèque	Adulte	751.73 GAM	Imprimé	Bibliothèque de Cluny
10/08/2023	Bibliothèque de Cluny		Le Livre du mur peint : art et techniques	Texte	Durant, Dominique	0145351137	Bibliothèque	Adulte	751.73 DUR	Imprimé	Bibliothèque de Cluny
10/08/2023	Bibliothèque de Cluny	9782737702365	Toulouse-Lautrec	Texte	Simon, Alfred	0137801137	Bibliothèque	Adulte	750 TOU	Imprimé	Bibliothèque de Cluny
10/08/2023	Bibliothèque de Cluny	9782020064446	Van Gogh ou L'Enterrement dans les blés : Biographie	Texte	Forrester, Viviane	0138701137	Bibliothèque	Adulte	750 VAN	Imprimé	Bibliothèque de Cluny
10/08/2023	Bibliothèque de Cluny		Vincent van Gogh	Texte	Leprohon, Pierre	0137831137	Bibliothèque	Adulte	750 VAN	Imprimé	Bibliothèque de Cluny
10/08/2023	Bibliothèque de Cluny	9782856162996	Suzanne Valadon ou La Recherche de la vérité	Texte	Champion, Jeanne	0138341137	Bibliothèque	Adulte	750 VAL	Imprimé	Bibliothèque de Cluny
10/08/2023	Bibliothèque de Cluny	9782226018632	Souvenirs d'un marchand de tableaux	Texte	Vollard, Ambroise	0138391137	Bibliothèque	Adulte	750 VOL	Imprimé	Bibliothèque de Cluny
10/08/2023	Bibliothèque de Cluny	9782070111824	Van Gogh le suicidé de la société	Texte	Artaud, Antonin	0137761137	Bibliothèque	Adulte	750 VAN	Imprimé	Bibliothèque de Cluny
10/08/2023	Bibliothèque de Cluny	9782249271526	Charme du pastel	Texte		0138421137	Bibliothèque	Adulte	751 CHA	Imprimé	Bibliothèque de Cluny
10/08/2023	Bibliothèque de Cluny		Beaux Arts : Série pratique 3, peinture à l'huile (tome 2)	Texte		0138291137	Bibliothèque	Adulte	751 BEA	Imprimé	Bibliothèque de Cluny
10/08/2023	Bibliothèque de Cluny		Beaux arts : Série pratique 2, principe de base	Texte		0138441137	Bibliothèque	Adulte	751 BEA	Imprimé	Bibliothèque de Cluny

10/08/2023	Bibliothèque de Cluny	9782249279270	Nature morte à l'aquarelle	Texte	Bagnall, Brian	0138331137	Bibliothèque	Adulte	751 BAG	Imprimé	Bibliothèque de Cluny
10/08/2023	Bibliothèque de Cluny	9782249279423	Introduction à la peinture à l'huile	Texte	Bagnall, Brian	0138321137	Bibliothèque	Adulte	751 BAG	Imprimé	Bibliothèque de Cluny
10/08/2023	Bibliothèque de Cluny	9782745200013	L'Aquarelle : Découvrir la peinture	Texte		0138431137	Bibliothèque	Adulte	751 AQU	Imprimé	Bibliothèque de Cluny
10/08/2023	Bibliothèque de Cluny	9782843081705	Peindre à la manière de : Degas, Cézanne, Chardin, Thomas, Vernet, Corot, Knapp, Manet, Gauguin.	Texte		0138381137	Bibliothèque	Adulte	751 PEI	Imprimé	Bibliothèque de Cluny
10/08/2023	Bibliothèque de Cluny	9782220036977	Vitrail : Art de lumière	Texte	Perrot, Françoise	0130101137	Bibliothèque	Adulte	748 PER	Imprimé	Bibliothèque de Cluny
10/08/2023	Bibliothèque de Cluny	9782908228717	Maroc	Texte	Ypma, Herbert	0136441137	Bibliothèque	Adulte	747 YPM	Imprimé	Bibliothèque de Cluny
10/08/2023	Bibliothèque de Cluny	9782745600882	Les Vitraux contemporains	Texte	Wrigley, Lynette	0137021137	Bibliothèque	Adulte	748 WRI	Imprimé	Bibliothèque de Cluny
10/08/2023	Bibliothèque de Cluny	9782842290382	Décorer son intérieur	Texte	Ronald, Nick	0136751137	Bibliothèque	Adulte	747 RON	Imprimé	Bibliothèque de Cluny
10/08/2023	Bibliothèque de Cluny	9782263024528	Tout faire en cadres	Texte	Crestin-Billet, Frédérique	0147731137	Bibliothèque	Adulte	749 CRE	Imprimé	Bibliothèque de Cluny
10/08/2023	Bibliothèque de Cluny	9782737332074	L'Ame des maisons provençales	Texte	Bousquet-Duquesne, Elisabeth	0189871137	Bibliothèque	Adulte	749 BOU	Imprimé	Bibliothèque de Cluny
10/08/2023	Bibliothèque de Cluny	9782082001977	L'Art de vivre à Venise	Texte	Vitoux, Frédéric	0137151137	Bibliothèque	Adulte	747 VIT	Imprimé	Bibliothèque de Cluny
10/08/2023	Bibliothèque de Cluny	9782082002561	L'Art de vivre en Europe Centrale	Texte	Slesin, Suzanne	0136961137	Bibliothèque	Adulte	747 SLE	Imprimé	Bibliothèque de Cluny
10/08/2023	Bibliothèque de Cluny	9782082002554	L'Art de vivre en Suède	Texte	Sjöberg, Lars	0136981137	Bibliothèque	Adulte	747 SJO	Imprimé	Bibliothèque de Cluny
10/08/2023	Bibliothèque de Cluny	9782080648464	Picasso	Texte	Penrose, Roland	0138631137	Bibliothèque	Adulte	750 PIC	Imprimé	Bibliothèque de Cluny
10/08/2023	Bibliothèque de Cluny	9782263032646	Manuel du pastel	Texte		0174811137	Bibliothèque	Adulte	751 MAN	Imprimé	Bibliothèque de Cluny
10/08/2023	Bibliothèque de Cluny	9782080120366	Renoir	Texte	Gauthier, Maximilien	0138161137	Bibliothèque	Adulte	750 REN	Imprimé	Bibliothèque de Cluny
10/08/2023	Bibliothèque de Cluny	9783822801529	Pablo Picasso : 1881-1973, Le Génie du siècle	Texte	Walther, Ingo F.	0138601137	Bibliothèque	Adulte	750 PIC	Imprimé	Bibliothèque de Cluny
10/08/2023	Bibliothèque de Cluny	9782070530168	Picasso : le sage et le fou	Texte	Bernadac, Marie-Laure	0137841137	Bibliothèque	Adulte	750 PIC	Imprimé	Bibliothèque de Cluny
10/08/2023	Bibliothèque de Cluny	9782226018571	Joan Miro	Texte	Malet, Rosa Maria	0138151137	Bibliothèque	Adulte	750 MIR	Imprimé	Bibliothèque de Cluny
10/08/2023	Bibliothèque de Cluny	9782605000203	Manet	Texte	Bataille, Georges	0135561137	Bibliothèque	Adulte	750 MAN	Imprimé	Bibliothèque de Cluny
10/08/2023	Bibliothèque de Cluny	9782855870120	Bazaine	Texte	Tardieu, Jean	0138741137	Bibliothèque	Adulte	750 BAZ	Imprimé	Bibliothèque de Cluny
10/08/2023	Bibliothèque de Cluny	9782724218619	Magritte	Texte	Pierre, José	0138521137	Bibliothèque	Adulte	750 MAG	Imprimé	Bibliothèque de Cluny
10/08/2023	Bibliothèque de Cluny	9782709607148	Léonard de Vinci	Texte	Bramly, Serge	0138711137	Bibliothèque	Adulte	750 LEO	Imprimé	Bibliothèque de Cluny
10/08/2023	Bibliothèque de Cluny	9782856162422	Une Femme : Camille Claudel	Texte	Delbée, Anne	0135131137	Bibliothèque	Adulte	730.92 CLA	Imprimé	Bibliothèque de Cluny
10/08/2023	Bibliothèque de Cluny	9782213022567	Rodin	Texte	Grunfeld, Frederic V.	0135161137	Bibliothèque	Adulte	730.92 ROD	Imprimé	Bibliothèque de Cluny
10/08/2023	Bibliothèque de Cluny	9782263001819	Les Abat-jour	Texte	Jacquet, Marie-Josèphe	0149761137	Bibliothèque	Adulte	749 JAC	Imprimé	Bibliothèque de Cluny
10/08/2023	Bibliothèque de Cluny	9782737332067	L'Ame des maisons des Alpes	Texte	Le Goaziou, Marie	0189891137	Bibliothèque	Adulte	749 LEG	Imprimé	Bibliothèque de Cluny
10/08/2023	Bibliothèque de Cluny	9782737327681	L'Ame des maisons bretonnes	Texte	Le Goaziou, Marie	0050461137	Bibliothèque	Adulte	749 LEG	Imprimé	Bibliothèque de Cluny
10/08/2023	Bibliothèque de Cluny	9782737333651	L'Ame des maisons alsaciennes	Texte	Denis, Marie-Noële	0189881137	Bibliothèque	Adulte	749 DEN	Imprimé	Bibliothèque de Cluny
10/08/2023	Bibliothèque de Cluny	9782851826688	Meubles et créations pour le jardin : 20 réalisations faciles pour embellir votre jardin	Texte	Ward, Alex	0212491137	Bibliothèque	Adulte	749 WAR	Imprimé	Bibliothèque de Cluny
10/08/2023	Bibliothèque de Cluny		Mobilier bressan franc-comtois et montbéliardais	Texte	Oliver, Lucile	0137051137	Bibliothèque	Adulte	749 OLI	Imprimé	Bibliothèque de Cluny
10/08/2023	Bibliothèque de Cluny	9782724257519	Le Livre des antiquités	Texte		0137061137	Bibliothèque	Adulte	749 LIV	Imprimé	Bibliothèque de Cluny
10/08/2023	Bibliothèque de Cluny	9782865350926	Le Meuble des grands ébénistes et des designers	Texte	Wills, G.	0137031137	Bibliothèque	Adulte	749 WIL	Imprimé	Bibliothèque de Cluny
10/08/2023	Bibliothèque de Cluny	9782859611507	Bosch	Texte	Orlandi, Enzo	0138281137	Bibliothèque	Adulte	750 BOS	Imprimé	Bibliothèque de Cluny
10/08/2023	Bibliothèque de Cluny	9782856164143	Ma vie avec Chagall	Texte	Haggard, Virginia	0138401137	Bibliothèque	Adulte	750 CHA	Imprimé	Bibliothèque de Cluny
10/08/2023	Bibliothèque de Cluny		Braque	Texte	Cogniat, Raymond	0138591137	Bibliothèque	Adulte	750 COG	Imprimé	Bibliothèque de Cluny
10/08/2023	Bibliothèque de Cluny	9782070530236	Goya d'or et de sang	Texte	Baticle, Jeanine	0138181137	Bibliothèque	Adulte	750 GOY	Imprimé	Bibliothèque de Cluny
10/08/2023	Bibliothèque de Cluny	9782851084101	Paul Gauguin	Texte		0137731137	Bibliothèque	Adulte	750 GAU	Imprimé	Bibliothèque de Cluny
10/08/2023	Bibliothèque de Cluny	9782234016552	Ma vie	Texte	Chagall, Marc	0137961137	Bibliothèque	Adulte	750 CHA	Imprimé	Bibliothèque de Cluny
10/08/2023	Bibliothèque de Cluny	9782700055542	Coquillages	Texte	Nicholson, Clare	0136431137	Bibliothèque	Adulte	745.5 NIC	Imprimé	Bibliothèque de Cluny
10/08/2023	Bibliothèque de Cluny	9782883990753	Les Oeufs en fête	Texte	Manroe, Candace Ord	0136331137	Bibliothèque	Adulte	745.5 MAN	Imprimé	Bibliothèque de Cluny
10/08/2023	Bibliothèque de Cluny	9782215023388	Pyrogravure d'aujourd'hui	Texte	Lamérand, Violaine	0138091137	Bibliothèque	Adulte	745.5 LAM	Imprimé	Bibliothèque de Cluny
10/08/2023	Bibliothèque de Cluny	9782203149182	Bricolages de Pâques	Texte	Lohf, Sabine	0136401137	Bibliothèque	Adulte	745.5 LOH	Imprimé	Bibliothèque de Cluny
10/08/2023	Bibliothèque de Cluny	9782724257526	Le Pochoir : technique et motifs	Texte	Benita, Kusel	0147721137	Bibliothèque	Adulte	745. 5 KUS	Imprimé	Bibliothèque de Cluny
10/08/2023	Bibliothèque de Cluny	9782865354061	Pochoirs 3D	Texte	Kerr Holding, Jocelyn	0136621137	Bibliothèque	Adulte	745.5 KER	Imprimé	Bibliothèque de Cluny
10/08/2023	Bibliothèque de Cluny	9782249278235	Petits modelages	Texte	Kraehn, Nicole	0136381137	Bibliothèque	Adulte	745.5 PET	Imprimé	Bibliothèque de Cluny
10/08/2023	Bibliothèque de Cluny	9782215022220	Couronnes et guirlandes	Texte	Maino, Margaret	0136711137	Bibliothèque	Adulte	745.5 MAI	Imprimé	Bibliothèque de Cluny
10/08/2023	Bibliothèque de Cluny	9782263024665	Pochoir	Texte	Le Pennezec, Marie-Anne	0136631137	Bibliothèque	Adulte	745.5 LEP	Imprimé	Bibliothèque de Cluny
10/08/2023	Bibliothèque de Cluny	9782263025310	Miniatures et modèles réduits : Concevoir, réaliser, collectionner	Texte	Puiboube, Daniel	0136451137	Bibliothèque	Adulte	745.5 PUI	Imprimé	Bibliothèque de Cluny
10/08/2023	Bibliothèque de Cluny	9782876292451	Murs peints de Lyon d'hier et d'aujourd'hui	Texte	Gambier, Gérard	0065001137	Bibliothèque	Adulte	751.73 GAM	Imprimé	Bibliothèque de Cluny
10/08/2023	Bibliothèque de Cluny	9782215015017	Boîtes-mystères en papier et carton	Texte	Garcia, Alain	0136321137	Bibliothèque	Adulte	745.5 BOI	Imprimé	Bibliothèque de Cluny
10/08/2023	Bibliothèque de Cluny	9782841981496	Le Grand livre de la décoration florale	Texte	Barnett, Fiona	0136941137	Bibliothèque	Adulte	745.92 BAR	Imprimé	Bibliothèque de Cluny
10/08/2023	Bibliothèque de Cluny	9782842290214	Tables fleuries : 50 compositions florales pour toutes les circonstances	Texte	Connoly, Shane	0136651137	Bibliothèque	Adulte	745.92 CON	Imprimé	Bibliothèque de Cluny
10/08/2023	Bibliothèque de Cluny	9782040040819	La Sculpture en papier : La Faune	Texte	Chabbert, André	0136341137	Bibliothèque	Adulte	745.5 CHA	Imprimé	Bibliothèque de Cluny
10/08/2023	Bibliothèque de Cluny	9782207230749	L'Ikébana	Texte	Clément, Martine	0136681137	Bibliothèque	Adulte	745.92 CLE	Imprimé	Bibliothèque de Cluny
10/08/2023	Bibliothèque de Cluny	9782226027900	Le Livre du point de croix	Texte	Deforges, Régine (1935 - ...)	0136851137	Bibliothèque	Adulte	746 DEF	Imprimé	Bibliothèque de Cluny
10/08/2023	Bibliothèque de Cluny		Les Fastes de la tapisserie : Du XVe au XVIIIe siècle : 17 avril - 17 juin 1984	Texte	Huyghe, René	0137101137	Bibliothèque	Adulte	746 FAS	Imprimé	Bibliothèque de Cluny
10/08/2023	Bibliothèque de Cluny	9782862530109	La France en dentelles	Texte	Fouriscot, Mick	0136931137	Bibliothèque	Adulte	746 FOU	Imprimé	Bibliothèque de Cluny
10/08/2023	Bibliothèque de Cluny	9782263025785	Tout faire en tissu	Texte	Le Pennezec, Marie-Anne	0136841137	Bibliothèque	Adulte	746 LEP	Imprimé	Bibliothèque de Cluny
10/08/2023	Bibliothèque de Cluny	9782207245187	Peinture sur tissus	Texte	Innes, Miranda	0137141137	Bibliothèque	Adulte	746 INN	Imprimé	Bibliothèque de Cluny
10/08/2023	Bibliothèque de Cluny	9782215022763	Peinture sur soie : Atelier et création	Texte	Sagnier, Claire	0137131137	Bibliothèque	Adulte	746 SAG	Imprimé	Bibliothèque de Cluny
10/08/2023	Bibliothèque de Cluny	9782020864527	Sacs : des modèles faciles à faire soi-même	Texte	Vendittelli, Marie	0212471137	Bibliothèque	Adulte	746 VEN	Imprimé	Bibliothèque de Cluny
10/08/2023	Bibliothèque de Cluny	9782865354047	Peinture sur tissus	Texte	Macchiavelli, Mariarita	0137121137	Bibliothèque	Adulte	746 MAC	Imprimé	Bibliothèque de Cluny
10/08/2023	Bibliothèque de Cluny	9782851087591	Guide de décoration	Texte	Ashley, Laura	0137181137	Bibliothèque	Adulte	747 ASH	Imprimé	Bibliothèque de Cluny
10/08/2023	Bibliothèque de Cluny	9782082007153	L'Art de vivre en Provence	Texte	Mac Dowell, Dane	0045811137	Bibliothèque	Adulte	747 MAC	Imprimé	Bibliothèque de Cluny
10/08/2023	Bibliothèque de Cluny	9782082002523	L'Art de vivre à la campagne	Texte	Miller, Judith	0147711137	Bibliothèque	Adulte	747 MIL	Imprimé	Bibliothèque de Cluny
10/08/2023	Bibliothèque de Cluny	9782080113504	La Faïence stannifère en Europe	Texte	Fa, Antoinette	0136581137	Bibliothèque	Adulte	738 FAY	Imprimé	Bibliothèque de Cluny
10/08/2023	Bibliothèque de Cluny	9782700020908	La Poterie	Texte	Chavarria, Quim	0136491137	Bibliothèque	Adulte	738 CHA	Imprimé	Bibliothèque de Cluny
10/08/2023	Bibliothèque de Cluny	9782845090422	Boutons	Texte		0136551137	Bibliothèque	Adulte	737 BOU	Imprimé	Bibliothèque de Cluny
10/08/2023	Bibliothèque de Cluny	9782826400486	Le Grand livre de la faïence française	Texte	Fa, Antoinette	0136591137	Bibliothèque	Adulte	738 FAY	Imprimé	Bibliothèque de Cluny
10/08/2023	Bibliothèque de Cluny	9782865354016	Apprendre Mosaïque : Techniques, idées, projets	Texte	Macchiavelli, Mariarita	0136481137	Bibliothèque	Adulte	738 MAC	Imprimé	Bibliothèque de Cluny
10/08/2023	Bibliothèque de Cluny	9782249222641	Le Dessin de figures	Texte	Cayford, George	0136261137	Bibliothèque	Adulte	741.2 CAY	Imprimé	Bibliothèque de Cluny
10/08/2023	Bibliothèque de Cluny	9782700021349	Les Techniques de la céramique	Texte	Rada, Pravoslav	0133881137	Bibliothèque	Adulte	738 RAD	Imprimé	Bibliothèque de Cluny
10/08/2023	Bibliothèque de Cluny	9782249276545	Terres	Texte		0136501137	Bibliothèque	Adulte	738 TER	Imprimé	Bibliothèque de Cluny
10/08/2023	Bibliothèque de Cluny		Girouettes	Texte	Comte, Marie-France	0137851137	Bibliothèque	Adulte	739 COM	Imprimé	Bibliothèque de Cluny

10/08/2023	Bibliothèque de Cluny	9782865350490	Argile aux cent visages : Histoire de la céramique à travers les âges	Texte	Weinhold, Rudolf	0136611137	Bibliothèque	Adulte	738 WEI	Imprimé	Bibliothèque de Cluny
10/08/2023	Bibliothèque de Cluny	9782857448648	Bijoux du Maroc : du Haut Atlas à la vallée du Draa	Texte	Rabaté, Jacques	0215391137	Bibliothèque	Adulte	739 RAB	Imprimé	Bibliothèque de Cluny
10/08/2023	Bibliothèque de Cluny	9782865353262	Le Couteau : Art - civilisation - histoire	Texte	Mandel, Gabriele	0136601137	Bibliothèque	Adulte	739 MAN	Imprimé	Bibliothèque de Cluny
10/08/2023	Bibliothèque de Cluny	9782259181044	Hergé : Biographie	Texte	Assouline, Pierre (Journaliste; 1953 - ...)	0144291137	Bibliothèque	Adulte	741.092 HER	Imprimé	Bibliothèque de Cluny
10/08/2023	Bibliothèque de Cluny	9782249222689	Premières bases de dessin	Texte	Bayly, Clifford	0136251137	Bibliothèque	Adulte	741.2 BAY	Imprimé	Bibliothèque de Cluny
10/08/2023	Bibliothèque de Cluny	9782249222672	Dessiner la ville	Texte	Bayly, Clifford	0136271137	Bibliothèque	Adulte	741.2 BAY	Imprimé	Bibliothèque de Cluny
10/08/2023	Bibliothèque de Cluny	9782876772472	Le Dessin	Texte	Woods, Gerald	0136241137	Bibliothèque	Adulte	741.2 WOO	Imprimé	Bibliothèque de Cluny
10/08/2023	Bibliothèque de Cluny	9782841670444	Peindre sur métal	Texte	Céroni, Geneviève	0136671137	Bibliothèque	Adulte	745.5 CER	Imprimé	Bibliothèque de Cluny
10/08/2023	Bibliothèque de Cluny	9782912485458	L'Album Goscinny	Texte	Casoar, Phil	0045771137	Bibliothèque	Adulte	741.5 CAS	Imprimé	Bibliothèque de Cluny
10/08/2023	Bibliothèque de Cluny	9782842780616	Andy Warhol	Texte		0136721137	Bibliothèque	Adulte	741.67 AND	Imprimé	Bibliothèque de Cluny
10/08/2023	Bibliothèque de Cluny	9782203326026	Corto Maltese mémoires	Texte	Pierre, Michel	0136301137	Bibliothèque	Adulte	741.5 PIE	Imprimé	Bibliothèque de Cluny
10/08/2023	Bibliothèque de Cluny	9782830400892	J. J. Granville et les animaux	Texte	Granville	0136831137	Bibliothèque	Adulte	741.5 GRA	Imprimé	Bibliothèque de Cluny
10/08/2023	Bibliothèque de Cluny	9783822801697	Andy Warhol : 1928-1987 : De l'art comme commerce	Texte	Honnef, Klaus	0136731137	Bibliothèque	Adulte	741.6 HON	Imprimé	Bibliothèque de Cluny
10/08/2023	Bibliothèque de Cluny	9782070510221	Visages d'Alice ou Les Illustrateurs d'Alice	Texte		0136371137	Bibliothèque	Adulte	741.6 VIS	Imprimé	Bibliothèque de Cluny
10/08/2023	Bibliothèque de Cluny	9782731204865	Les Belles affiches du cinéma : 1910-1949	Texte		0136351137	Bibliothèque	Adulte	741.6 AFF	Imprimé	Bibliothèque de Cluny
10/08/2023	Bibliothèque de Cluny	9782092841143	Le Dessin	Texte	Armfield, D.	0136281137	Bibliothèque	Adulte	741.2 ARM	Imprimé	Bibliothèque de Cluny
10/08/2023	Bibliothèque de Cluny		L'âge d'or des vitraux en Europe	Texte	Fitz, Eva	0137161137	Bibliothèque	Adulte	748 FIT	Imprimé	Bibliothèque de Cluny
10/08/2023	Bibliothèque de Cluny	9782263029110	Manuel du dessin	Texte		0174801137	Bibliothèque	Adulte	741.2 MAN	Imprimé	Bibliothèque de Cluny
10/08/2023	Bibliothèque de Cluny	9782249277689	L'Atelier des enfants : Initiation au langage plastique : N°1. Pour les enfants de 6 à 9 ans	Texte	Humbert, Raymond	0136291137	Bibliothèque	Adulte	745.5 HUM	Imprimé	Bibliothèque de Cluny
10/08/2023	Bibliothèque de Cluny	9782867600050	Le Grand livre de la poupée	Texte	Bachmann, Manfred	0136701137	Bibliothèque	Adulte	745.5 BAC	Imprimé	Bibliothèque de Cluny
10/08/2023	Bibliothèque de Cluny	9782200372040	L'Art du papier mâché	Texte	Bawden, Juliet	0136421137	Bibliothèque	Adulte	745.5 BAW	Imprimé	Bibliothèque de Cluny
10/08/2023	Bibliothèque de Cluny	9782840381518	Comment faire des créations végétales : personnages et animaux	Texte	Gautier, Monique	0152781137	Bibliothèque	Adulte	745.5 GAU	Imprimé	Bibliothèque de Cluny
10/08/2023	Bibliothèque de Cluny	9782732883526	Décorer avec les pochoirs : techniques, matériaux, créations	Texte	Ugoni, C.	0186471137	Bibliothèque	Adulte	745.5 UGO	Imprimé	Bibliothèque de Cluny
10/08/2023	Bibliothèque de Cluny	9782263024009	Papier plié et découpé	Texte	Crestin-Billet, Frédérique	0141211137	Bibliothèque	Adulte	745.5 CRE	Imprimé	Bibliothèque de Cluny
10/08/2023	Bibliothèque de Cluny	9782215020783	Meubles peints pour chambre d'enfant	Texte	Guigue, Juliette	0137041137	Bibliothèque	Adulte	745.5 GUI	Imprimé	Bibliothèque de Cluny
10/08/2023	Bibliothèque de Cluny	9782249277498	La Pâte à sel	Texte	Kiskalt, Isolde	0136361137	Bibliothèque	Adulte	745.5 KIS	Imprimé	Bibliothèque de Cluny
10/08/2023	Bibliothèque de Cluny	9782249226212	La Vie des marionnettes	Texte	Humbert, Raymond	0136311137	Bibliothèque	Adulte	745.5 HUM	Imprimé	Bibliothèque de Cluny
10/08/2023	Bibliothèque de Cluny	9782841982653	Je fabrique mon papier : comment fabriquer du papier avec des fruits et des légumes	Texte	Lockie, Allaraine	0212431137	Bibliothèque	Adulte	676 LOC	Imprimé	Bibliothèque de Cluny
10/08/2023	Bibliothèque de Cluny	9782263029431	Les Revêtements des murs : peinture, papier peint, tissu	Texte	Biffaud, Marie-Jo	0150841137	Bibliothèque	Adulte	684 BIF	Imprimé	Bibliothèque de Cluny
10/08/2023	Bibliothèque de Cluny	9782263028632	La Menuiserie dans la maison	Texte	Biffaud, Marie-Jo	0150871137	Bibliothèque	Adulte	684 BIF	Imprimé	Bibliothèque de Cluny
10/08/2023	Bibliothèque de Cluny	9782263028625	Le Carrelage : les murs et les sols	Texte	Biffaud, Marie-Jo	0150861137	Bibliothèque	Adulte	684 BIF	Imprimé	Bibliothèque de Cluny
10/08/2023	Bibliothèque de Cluny	9782012364158	Mon intérieur sur mesure : Geste par geste tout pour transformer sa maison soi-même	Texte	Holloway, David	0134071137	Bibliothèque	Adulte	684 HOL	Imprimé	Bibliothèque de Cluny
10/08/2023	Bibliothèque de Cluny	9782263029424	La Maçonnerie dans la maison	Texte	Biffaud, Marie-Jo	0150831137	Bibliothèque	Adulte	684 BIF	Imprimé	Bibliothèque de Cluny
10/08/2023	Bibliothèque de Cluny	9782263017032	Placards et rangements	Texte	Coen, Patricia	0137001137	Bibliothèque	Adulte	684 COE	Imprimé	Bibliothèque de Cluny
10/08/2023	Bibliothèque de Cluny	9782842700959	Récupérer et rénover	Texte		0134091137	Bibliothèque	Adulte	684 REC	Imprimé	Bibliothèque de Cluny
10/08/2023	Bibliothèque de Cluny	9782706606182	Comment tout ranger dans la maison	Texte	Jackson, Albert	0134181137	Bibliothèque	Adulte	684 JAC	Imprimé	Bibliothèque de Cluny
10/08/2023	Bibliothèque de Cluny	9782259027151	Regarder écouter lire	Texte	Lévi-Strauss, Claude	0135051137	Bibliothèque	Adulte	701 LEV	Imprimé	Bibliothèque de Cluny
10/08/2023	Bibliothèque de Cluny	9782879461021	Scènes de la vie du Christ	Texte	Grubb, Nancy	0134951137	Bibliothèque	Adulte	704 GRU	Imprimé	Bibliothèque de Cluny
10/08/2023	Bibliothèque de Cluny	9782863480182	Les Sentiers de la soie	Texte	Cuénot, Joël	0134231137	Bibliothèque	Adulte	677 CUE	Imprimé	Bibliothèque de Cluny
10/08/2023	Bibliothèque de Cluny	9782842770709	Fil à fil : Lin, coton, laine, soie...	Texte	Fauque, Claude	0134211137	Bibliothèque	Adulte	677 FAU	Imprimé	Bibliothèque de Cluny
10/08/2023	Bibliothèque de Cluny	9782263028649	L'électricité : les montages et les éclairages	Texte	Biffaud, Marie-Jo	0150851137	Bibliothèque	Adulte	684 BIF	Imprimé	Bibliothèque de Cluny
10/08/2023	Bibliothèque de Cluny	9782070329489	Le Musée imaginaire	Texte	Malraux, André	0134971137	Bibliothèque	Adulte	709 MAL	Imprimé	Bibliothèque de Cluny
10/08/2023	Bibliothèque de Cluny	9782878110012	L'Art grec	Texte	Boardman, John	0135391137	Bibliothèque	Adulte	709 BOA	Imprimé	Bibliothèque de Cluny
10/08/2023	Bibliothèque de Cluny	9782851083357	L'Orient dans un miroir	Texte	Michaud, Roland	0135071137	Bibliothèque	Adulte	704 MIC	Imprimé	Bibliothèque de Cluny
10/08/2023	Bibliothèque de Cluny	9782040127596	Mythologies du monde entier	Texte	Ions, Véronica	0135081137	Bibliothèque	Adulte	704 ION	Imprimé	Bibliothèque de Cluny
10/08/2023	Bibliothèque de Cluny	9782220023700	L'Icône : Image de l'invisible : Eléments de théologie, esthétique et technique	Texte	Sendler, Egon	0134961137	Bibliothèque	Adulte	704 SEN	Imprimé	Bibliothèque de Cluny
10/08/2023	Bibliothèque de Cluny	9782221504307	La Sainte Russie : Au pays des icônes, L'Eglise orthodoxe de Russie	Texte	Milosevic, Desanka	0135101137	Bibliothèque	Adulte	704 MIL	Imprimé	Bibliothèque de Cluny
10/08/2023	Bibliothèque de Cluny		Musées de France	Texte	Rheims, Maurice	0135751137	Bibliothèque	Adulte	708 RHE	Imprimé	Bibliothèque de Cluny
10/08/2023	Bibliothèque de Cluny	9782877630856	La Cuisine marocaine	Texte	Tréal, Cécile	0133221137	Bibliothèque	Adulte	641.5 CUI	Imprimé	Bibliothèque de Cluny
10/08/2023	Bibliothèque de Cluny	9782874630392	La Cuisine égyptienne	Texte	El Ghamry, Dinah	0133331137	Bibliothèque	Adulte	641.5 CUI	Imprimé	Bibliothèque de Cluny
10/08/2023	Bibliothèque de Cluny	9782840384328	Faire ses pains	Texte	Blin, Aglaé	0133671137	Bibliothèque	Adulte	641.5 BLI	Imprimé	Bibliothèque de Cluny
10/08/2023	Bibliothèque de Cluny	9782709627580	Trois assiettes et un bébé : 150 recettes pour nouveaux parents	Texte	Binet, Marie	0199481137	Bibliothèque	Adulte	641.5 BIN	Imprimé	Bibliothèque de Cluny
10/08/2023	Bibliothèque de Cluny	9782879015170	Connaître la cuisine grecque	Texte	Otal, Liliane	0166371137	Bibliothèque	Adulte	641.5 OTA	Imprimé	Bibliothèque de Cluny
09/08/2023	Bibliothèque de Cluny		Histoire de l'astronomie	Texte	Reichen, Charles-Albert	0126221137	Bibliothèque	Adulte	520 REI	Imprimé	Bibliothèque de Cluny
09/08/2023	Bibliothèque de Cluny	9782603008300	Guide des traces d'animaux : Comment reconnaître les traces et indices de passage des oiseaux et mammifè	Texte	Bang, Preben	0127181137	Bibliothèque	Adulte	591 BAN	Imprimé	Bibliothèque de Cluny
09/08/2023	Bibliothèque de Cluny	9782092784617	Les Fruits du jardin	Texte	Baker, Harry	0132911137	Bibliothèque	Adulte	634 BAK	Imprimé	Bibliothèque de Cluny
09/08/2023	Bibliothèque de Cluny	9782706607516	Le Jardin naturel : Culture biologique des fleurs, fruits et légumes	Texte	Hamilton, G.	0133061137	Bibliothèque	Adulte	635 HAM	Imprimé	Bibliothèque de Cluny
09/08/2023	Bibliothèque de Cluny		Le Livre de l'architecture	Texte	Reid, Richard	0135321137	Bibliothèque	Adulte	720.9 REI	Imprimé	Bibliothèque de Cluny
09/08/2023	Bibliothèque de Cluny	9782866710101	Confitures et gelées : Pâtes de fruits - liqueurs et sirops - apéritifs - aigres-doux	Texte	Mignières, Claire	0133631137	Bibliothèque	Adulte	641.5 MIG	Imprimé	Bibliothèque de Cluny
09/08/2023	Bibliothèque de Cluny	9782237003580	Cuisine chinoise	Texte	Man, Kathy	0133711137	Bibliothèque	Adulte	641.5 MAN	Imprimé	Bibliothèque de Cluny
09/08/2023	Bibliothèque de Cluny	9782733804889	Déguster le miel	Texte	Bänziger, Erica	0133521137	Bibliothèque	Adulte	641.5 BAN	Imprimé	Bibliothèque de Cluny
09/08/2023	Bibliothèque de Cluny	9782842070649	De l'arbre au bois : Petit bois ou bois d'oeuvre, violon, meuble, charpente ou livre : la deuxième vie de l'arbre	Texte		0133901137	Bibliothèque	Adulte	674 ARB	Imprimé	Bibliothèque de Cluny
09/08/2023	Bibliothèque de Cluny	9782266121088	Il était minuit cinq à Bhopal : récit	Texte	Lapierre, Dominique	0045631137	Bibliothèque	Adulte	660 LAP	Imprimé	Bibliothèque de Cluny
09/08/2023	Bibliothèque de Cluny	9782253150978	Histoire des codes secrets : de l'Egypte des pharaons à l'ordinateur quantique	Texte	Singh, Simon	0189231137	Bibliothèque	Adulte	658 SIN	Imprimé	Bibliothèque de Cluny
09/08/2023	Bibliothèque de Cluny	9782858904860	300 modèles de lettres et de contrats	Texte	Gendrey, Patricia	0125221137	Bibliothèque	Adulte	651.75 GEN	Imprimé	Bibliothèque de Cluny
09/08/2023	Bibliothèque de Cluny	9782221095560	Les Secrets d'une charmeuse de bébés	Texte	Hogg, Tracy	0134001137	Bibliothèque	Adulte	649 HOG	Imprimé	Bibliothèque de Cluny
09/08/2023	Bibliothèque de Cluny	9782012361928	Trucs et astuces pour votre maison	Texte	Kent, Cassandra	0213891137	Bibliothèque	Adulte	648 KEN	Imprimé	Bibliothèque de Cluny
09/08/2023	Bibliothèque de Cluny	9782200214203	La Couture dans la maison	Texte	Gouny, Marie	0138761137	Bibliothèque	Adulte	646 GOU	Imprimé	Bibliothèque de Cluny
09/08/2023	Bibliothèque de Cluny	9782851088888	Invitation à la table	Texte	Lecherbonnier, Marie-France	0133821137	Bibliothèque	Adulte	642 LEC	Imprimé	Bibliothèque de Cluny
09/08/2023	Bibliothèque de Cluny	9782841980673	Le Livre pratique des réceptions et des fêtes	Texte	Jones, Bridget	0134241137	Bibliothèque	Adulte	642 JON	Imprimé	Bibliothèque de Cluny
09/08/2023	Bibliothèque de Cluny	9782263025884	Le Livre des sauces : 200 recettes salées et sucrées	Texte	Roux, Michel	0133431137	Bibliothèque	Adulte	641.5 ROU	Imprimé	Bibliothèque de Cluny
09/08/2023	Bibliothèque de Cluny	9782731801507	Recettes asiatiques	Texte		0133281137	Bibliothèque	Adulte	641.5 REC	Imprimé	Bibliothèque de Cluny
09/08/2023	Bibliothèque de Cluny	9782841981199	Créer et aménager son jardin : Un Guide complet pour dessiner et planter un superbe jardin	Texte	Mac Hoy, Peter	0135431137	Bibliothèque	Adulte	712 MAC	Imprimé	Bibliothèque de Cluny
09/08/2023	Bibliothèque de Cluny	9782263008320	Le Grand livre des jardins	Texte	Brookes, John	0135421137	Bibliothèque	Adulte	712 BRO	Imprimé	Bibliothèque de Cluny
09/08/2023	Bibliothèque de Cluny	9782744900747	Jardins de grands-mères	Texte	Arboireau, Nicole	0045711137	Bibliothèque	Adulte	712 ARB	Imprimé	Bibliothèque de Cluny

09/08/2023	Bibliothèque de Cluny		La Décoration du jardin	Texte	Evelegh, Tessa	0147741137	Bibliothèque	Adulte	712 EVE	Imprimé	Bibliothèque de Cluny
09/08/2023	Bibliothèque de Cluny	9782851088772	L'Esprit des brasseries	Texte	Hell-Girod, Ginette	0133891137	Bibliothèque	Adulte	663.3 HEL	Imprimé	Bibliothèque de Cluny
09/08/2023	Bibliothèque de Cluny	9782082000635	La Passion du chocolat	Texte	Bernachon, Maurice	0133651137	Bibliothèque	Adulte	641.5 BER	Imprimé	Bibliothèque de Cluny
09/08/2023	Bibliothèque de Cluny	9782702115435	La Ruche et l'homme	Texte	Chauvin, Rémy	0133381137	Bibliothèque	Adulte	641.3 CHA	Imprimé	Bibliothèque de Cluny
09/08/2023	Bibliothèque de Cluny	9782012361249	La Cuisine de Braise : L'Art de cuisiner dans la cheminée et au barbecue	Texte	Boisseau Béharn, Hélène	0133621137	Bibliothèque	Adulte	641.5 BOI	Imprimé	Bibliothèque de Cluny
09/08/2023	Bibliothèque de Cluny	9782070586264	Le Culte du vin	Texte	Rothschild, Edmond De	0132811137	Bibliothèque	Adulte	641.2 ROT	Imprimé	Bibliothèque de Cluny
09/08/2023	Bibliothèque de Cluny	9782221053591	Sur les routes des vins de France : Guide des étapes, restaurants et hôtels	Texte	Lichine, Alexis	0132841137	Bibliothèque	Adulte	641.2 LIC	Imprimé	Bibliothèque de Cluny
09/08/2023	Bibliothèque de Cluny	9782842770563	L'Accord parfait	Texte	Bourguignon, Philippe	0132741137	Bibliothèque	Adulte	641.2 BOU	Imprimé	Bibliothèque de Cluny
09/08/2023	Bibliothèque de Cluny	9782010174087	Tortues : connaître les tortues pour bien les soigner	Texte	Wilke, Hartmut	0032361137	Bibliothèque	Adulte	639.39 WIL	Imprimé	Bibliothèque de Cluny
09/08/2023	Bibliothèque de Cluny	9782865352784	L'Encyclopédie des poissons d'aquarium : Un Guide complet de toutes les espèces d'eau douce et d'eau de r	Texte	Sandford, Gina	0132751137	Bibliothèque	Adulte	639.34 SAN	Imprimé	Bibliothèque de Cluny
09/08/2023	Bibliothèque de Cluny	9782701302577	L'Homme et l'abeille	Texte	Marchenay, Philippe	0144921137	Bibliothèque	Adulte	638 MAR	Imprimé	Bibliothèque de Cluny
09/08/2023	Bibliothèque de Cluny	9782732423173	Sieste et tendresse	Texte	Silvester, Hans	0133831137	Bibliothèque	Adulte	636.8 SIL	Imprimé	Bibliothèque de Cluny
09/08/2023	Bibliothèque de Cluny	9782723432290	L'Atlas du chat	Texte		0132761137	Bibliothèque	Adulte	636.8 ATL	Imprimé	Bibliothèque de Cluny
09/08/2023	Bibliothèque de Cluny	9782246279914	Le Chat dans tous ses états	Texte	Hue, Jean-Louis	0127481137	Bibliothèque	Adulte	636.8 HUE	Imprimé	Bibliothèque de Cluny
09/08/2023	Bibliothèque de Cluny	9782700050080	La Passion des chiens	Texte	Boorer, Wendy	0132781137	Bibliothèque	Adulte	636.7 PAS	Imprimé	Bibliothèque de Cluny
09/08/2023	Bibliothèque de Cluny	9782830704518	Les Chiens	Texte	Rousselet-Blanc	0143191137	Bibliothèque	Adulte	636.7 ROU	Imprimé	Bibliothèque de Cluny
09/08/2023	Bibliothèque de Cluny	9782263021572	L'Art d'éduquer son chien	Texte	Fogle, Bruce	0143211137	Bibliothèque	Adulte	636.7 FOG	Imprimé	Bibliothèque de Cluny
09/08/2023	Bibliothèque de Cluny	9782263016394	Le Livre des chiens	Texte	Dupont, Alain	0143201137	Bibliothèque	Adulte	636.7 DUP	Imprimé	Bibliothèque de Cluny
09/08/2023	Bibliothèque de Cluny	9782263024696	Le Grand livre des oiseaux de cage et de volière	Texte	Lancret, Jeannine	0132661137	Bibliothèque	Adulte	636.6 LAN	Imprimé	Bibliothèque de Cluny
09/08/2023	Bibliothèque de Cluny	9783895085567	Premiers soins les oiseaux : Le Guide pratique indispensable	Texte	Hawcroft, Tim	0132641137	Bibliothèque	Adulte	636.6 HAW	Imprimé	Bibliothèque de Cluny
09/08/2023	Bibliothèque de Cluny	9782905292216	Les Voyageurs du froid : Chiens de traîneaux	Texte	Cellura, Dominique	0132651137	Bibliothèque	Adulte	636.7 CEL	Imprimé	Bibliothèque de Cluny
09/08/2023	Bibliothèque de Cluny		L'Art du Bénin	Texte	Ben-Amos, Paula	0135001137	Bibliothèque	Adulte	730 BEN	Imprimé	Bibliothèque de Cluny
09/08/2023	Bibliothèque de Cluny	9782859611750	Merveilleux Art Roman : Eglises et abbayes de France	Texte		0135271137	Bibliothèque	Adulte	726 MER	Imprimé	Bibliothèque de Cluny
09/08/2023	Bibliothèque de Cluny		La France des abbayes	Texte	Taralon, Jacques	0134741137	Bibliothèque	Adulte	726 TAR	Imprimé	Bibliothèque de Cluny
09/08/2023	Bibliothèque de Cluny		Merveilleuses cathédrales de France	Texte		0138481137	Bibliothèque	Adulte	726 MER	Imprimé	Bibliothèque de Cluny
09/08/2023	Bibliothèque de Cluny		Les Châteaux du Moyen ge	Texte	Anderson, William	0135121137	Bibliothèque	Adulte	728 AND	Imprimé	Bibliothèque de Cluny
09/08/2023	Bibliothèque de Cluny	9782263025266	Les Châteaux de la Loire en 1000 photos	Texte	Chamblas-Ploton, Mic	0143171137	Bibliothèque	Adulte	728 CHA	Imprimé	Bibliothèque de Cluny
09/08/2023	Bibliothèque de Cluny	9782879390574	Villas et jardins de Toscane	Texte	Bajard, Sophie	0137211137	Bibliothèque	Adulte	728 BAJ	Imprimé	Bibliothèque de Cluny
09/08/2023	Bibliothèque de Cluny	9782842301729	Yourtes et Tipis	Texte	Bruno, Isabelle	0249371137	Bibliothèque	Adulte	728 BRU	Imprimé	Bibliothèque de Cluny
09/08/2023	Bibliothèque de Cluny	9782706601200	La Restauration des maisons anciennes : Pour sauvegarder notre patrimoine, 50 bâtiments ruraux aménagés	Texte	Fontaine, René	0136531137	Bibliothèque	Adulte	728 FON	Imprimé	Bibliothèque de Cluny
09/08/2023	Bibliothèque de Cluny		La Provence	Texte	Piot, Alberte	0135231137	Bibliothèque	Adulte	728 PIO	Imprimé	Bibliothèque de Cluny
09/08/2023	Bibliothèque de Cluny	9782070532971	Les Châteaux forts de la guerre à la paix	Texte	Mesqui, Jean	0135191137	Bibliothèque	Adulte	728 MES	Imprimé	Bibliothèque de Cluny
09/08/2023	Bibliothèque de Cluny	9782724258738	Versailles	Texte	Montclos, Jean-Marie Pérouse De	0135181137	Bibliothèque	Adulte	728 MON	Imprimé	Bibliothèque de Cluny
09/08/2023	Bibliothèque de Cluny		Présence de la sculpture du paléolithique à l'art contemporain	Texte	Bazin, Germain	0135111137	Bibliothèque	Adulte	730.9 BAZ	Imprimé	Bibliothèque de Cluny
09/08/2023	Bibliothèque de Cluny	9782070292868	Le Temps des cathédrales : L'Art et la société 980-1420	Texte	Duby, Georges	0135511137	Bibliothèque	Adulte	709.02 DUB	Imprimé	Bibliothèque de Cluny
09/08/2023	Bibliothèque de Cluny	9782253044567	L'Art religieux du XIIIe siècle en France : Etude sur l'iconographie du Moyen ge et sur ses sources d'inspiratio	Texte	Mâle, Emile	0135331137	Bibliothèque	Adulte	709.02 MAL	Imprimé	Bibliothèque de Cluny
09/08/2023	Bibliothèque de Cluny	9782070300686	L'Art roman : un défi européen	Texte	Erlanle-Brandenburg, Alain	0181381137	Bibliothèque	Adulte	709.02 ERL	Imprimé	Bibliothèque de Cluny
09/08/2023	Bibliothèque de Cluny	9782070106035	Grèce archaïque : 620-480 av. J.-C.	Texte	Charbonneaux, Jean	0134701137	Bibliothèque	Adulte	709.01 CHA	Imprimé	Bibliothèque de Cluny
09/08/2023	Bibliothèque de Cluny	9782207230312	L'Architecture des gares : Naissance, apogée et déclin des gares de chemin de fer	Texte	Ragon, Michel	0135221137	Bibliothèque	Adulte	725 RAG	Imprimé	Bibliothèque de Cluny
09/08/2023	Bibliothèque de Cluny	9782220034973	Chemins et ponts : Liens entre les hommes	Texte	Mesqui, Jean	0130091137	Bibliothèque	Adulte	725 MES	Imprimé	Bibliothèque de Cluny
09/08/2023	Bibliothèque de Cluny	9782840801023	Voûtes	Texte	Jeannin, Emmanuelle	0214731137	Bibliothèque	Adulte	726 JEA	Imprimé	Bibliothèque de Cluny
09/08/2023	Bibliothèque de Cluny	9782840801016	Cloîtres	Texte	Jeannin, Emmanuelle	0214741137	Bibliothèque	Adulte	726 JEA	Imprimé	Bibliothèque de Cluny
09/08/2023	Bibliothèque de Cluny	9782851088734	Masques de Venise	Texte	Médas, Marielle	0135141137	Bibliothèque	Adulte	731.75 MED	Imprimé	Bibliothèque de Cluny
09/08/2023	Bibliothèque de Cluny	9782719101858	Les Bronzes grecs	Texte	Rolley, Claude	0135151137	Bibliothèque	Adulte	733 ROL	Imprimé	Bibliothèque de Cluny
09/08/2023	Bibliothèque de Cluny	9782080110954	Leçon de jardin	Texte	Brookes, John	0064761137	Bibliothèque	Adulte	712 BRO	Imprimé	Bibliothèque de Cluny
09/08/2023	Bibliothèque de Cluny	9782877630290	Les Jardins créoles : Île de la Réunion	Texte	Hoarau, Isabelle	0135461137	Bibliothèque	Adulte	712 HOA	Imprimé	Bibliothèque de Cluny
09/08/2023	Bibliothèque de Cluny	9782844160843	Jardins à vivre	Texte	Mac Glynn, Carole	0144911137	Bibliothèque	Adulte	712 MAC	Imprimé	Bibliothèque de Cluny
09/08/2023	Bibliothèque de Cluny	9782844160850	Aménager son jardin	Texte	Mac Glynn, Carole	0135441137	Bibliothèque	Adulte	712 MAC	Imprimé	Bibliothèque de Cluny
09/08/2023	Bibliothèque de Cluny	9782012363663	Jardins du XXIe siècle	Texte	Pereire, Anita	0135741137	Bibliothèque	Adulte	712 PER	Imprimé	Bibliothèque de Cluny
09/08/2023	Bibliothèque de Cluny	9782851087843	Jardins faciles à vivre : Idées d'aménagement et conseils pratiques	Texte	Stevens, David	0135451137	Bibliothèque	Adulte	712 STE	Imprimé	Bibliothèque de Cluny
09/08/2023	Bibliothèque de Cluny	9788321335346	La Pologne : La Nation et l'art : L'histoire de la conscience nationale polonaise et son expression dans l'art	Texte	Suchodolski, Maria	0135571137	Bibliothèque	Adulte	709 SUC	Imprimé	Bibliothèque de Cluny
09/08/2023	Bibliothèque de Cluny	9782226018564	Gaudi	Texte	Sola-Morales, Ignasi De	0135281137	Bibliothèque	Adulte	724 SOL	Imprimé	Bibliothèque de Cluny
09/08/2023	Bibliothèque de Cluny	9782731200898	Architecture du monde occidental	Texte		0135481137	Bibliothèque	Adulte	720.9 ARC	Imprimé	Bibliothèque de Cluny
09/08/2023	Bibliothèque de Cluny	9782830218534	Les Architectures fantastiques de Gaudi	Texte		0135241137	Bibliothèque	Adulte	724 ARC	Imprimé	Bibliothèque de Cluny
09/08/2023	Bibliothèque de Cluny	9783822805374	L'Architecture maure en Andalousie	Texte	Barrucand, Marianne	0135471137	Bibliothèque	Adulte	720.9 BAR	Imprimé	Bibliothèque de Cluny
09/08/2023	Bibliothèque de Cluny	9782879390260	L'Architecture du futur	Texte	Vallée, Sheila De	0135291137	Bibliothèque	Adulte	724 ARC	Imprimé	Bibliothèque de Cluny
09/08/2023	Bibliothèque de Cluny	9782605000920	Le Corbusier	Texte	Besset, Maurice	0135261137	Bibliothèque	Adulte	724 BES	Imprimé	Bibliothèque de Cluny
09/08/2023	Bibliothèque de Cluny	9782210158023	Architectures scénographiques et décors de théâtre	Texte	Gaulme, Jacques	0135251137	Bibliothèque	Adulte	725 GAU	Imprimé	Bibliothèque de Cluny
09/08/2023	Bibliothèque de Cluny	9782081638204	Le Pont-Neuf à travers les siècles	Texte	Korb, Liliane	0135211137	Bibliothèque	Adulte	725 KOR	Imprimé	Bibliothèque de Cluny
09/08/2023	Bibliothèque de Cluny	9782879390246	L'Architecture aujourd'hui	Texte	Papadakis, Andreas	0135301137	Bibliothèque	Adulte	724 PAP	Imprimé	Bibliothèque de Cluny
09/08/2023	Bibliothèque de Cluny	9782830200850	Le Monde des pharaons	Texte	Stierlin, Henri	0134841137	Bibliothèque	Adulte	709 STI	Imprimé	Bibliothèque de Cluny
09/08/2023	Bibliothèque de Cluny	9782830201017	Le Monde de Rome	Texte	Stierlin, Henri	0134781137	Bibliothèque	Adulte	709 STI	Imprimé	Bibliothèque de Cluny
09/08/2023	Bibliothèque de Cluny	9782830200867	Le Monde de la Grèce	Texte	Stierlin, Henri	0134881137	Bibliothèque	Adulte	709 STI	Imprimé	Bibliothèque de Cluny
09/08/2023	Bibliothèque de Cluny	9782830200997	Le Monde de la Perse	Texte	Stierlin, Henri	0134801137	Bibliothèque	Adulte	709 STI	Imprimé	Bibliothèque de Cluny
09/08/2023	Bibliothèque de Cluny	9782830201888	Le Monde de la Terre Sainte	Texte	Lemaître, Alain J.	0134851137	Bibliothèque	Adulte	709 LEM	Imprimé	Bibliothèque de Cluny
09/08/2023	Bibliothèque de Cluny	9782830200935	Le Monde d'Angkor	Texte	Stierlin, Henri	0134821137	Bibliothèque	Adulte	709 STI	Imprimé	Bibliothèque de Cluny
09/08/2023	Bibliothèque de Cluny	9782830201895	Le Monde de l'Espagne	Texte	Stierlin, Henri	0134871137	Bibliothèque	Adulte	709 STI	Imprimé	Bibliothèque de Cluny
09/08/2023	Bibliothèque de Cluny	9782830200898	Le Monde pré-colombien	Texte	Stierlin, Henri	0134791137	Bibliothèque	Adulte	709 STI	Imprimé	Bibliothèque de Cluny
09/08/2023	Bibliothèque de Cluny	9782830200980	Le Monde du Japon	Texte	Stierlin, Henri	0134861137	Bibliothèque	Adulte	709 STI	Imprimé	Bibliothèque de Cluny
09/08/2023	Bibliothèque de Cluny	9782830201901	Le Monde de la Russie	Texte	Borg, Astrid	0134771137	Bibliothèque	Adulte	709 BOR	Imprimé	Bibliothèque de Cluny
09/08/2023	Bibliothèque de Cluny	9782830201000	Le Monde arabe	Texte	Stierlin, Henri	0134831137	Bibliothèque	Adulte	709 STI	Imprimé	Bibliothèque de Cluny
09/08/2023	Bibliothèque de Cluny	9782830200874	Le Monde de l'Inde	Texte	Stierlin, Henri	0134811137	Bibliothèque	Adulte	709 STI	Imprimé	Bibliothèque de Cluny
09/08/2023	Bibliothèque de Cluny	9782040163198	Lascaux : Un Nouveau regard	Texte	Ruspoli, Mario	0138241137	Bibliothèque	Adulte	709.01 RUS	Imprimé	Bibliothèque de Cluny
09/08/2023	Bibliothèque de Cluny	9782879461267	Saintes terreurs : Les Gargouilles dans l'architecture médiévale	Texte	Benton, Janetta Rebold	0136461137	Bibliothèque	Adulte	734 BEN	Imprimé	Bibliothèque de Cluny
09/08/2023	Bibliothèque de Cluny	9782850765469	Nouvelles clefs pour l'art roman : L'Homme de la Chute	Texte	Blanc, Anne	0136471137	Bibliothèque	Adulte	734 BLA	Imprimé	Bibliothèque de Cluny

09/08/2023	Bibliothèque de Cluny	9782080103475	L'Art gothique	Texte	Willesme, Jean-Pierre	0135371137	Bibliothèque	Adulte	709.02 WIL	Imprimé	Bibliothèque de Cluny
09/08/2023	Bibliothèque de Cluny	9782080113634	Le Style restauration	Texte	Dion-Tenenbaum, Anne	0135361137	Bibliothèque	Adulte	709.03 DIO	Imprimé	Bibliothèque de Cluny
09/08/2023	Bibliothèque de Cluny	9782080103482	L'Art roman	Texte	Castieau, Thérèse	0135341137	Bibliothèque	Adulte	709.02 CAS	Imprimé	Bibliothèque de Cluny
09/08/2023	Bibliothèque de Cluny	9782865350438	Chefs-d'oeuvre de l'art : Du Gothique à la Renaissance	Texte	Mazzini, Franco	0134731137	Bibliothèque	Adulte	709.02 MAZ	Imprimé	Bibliothèque de Cluny
09/08/2023	Bibliothèque de Cluny	9782857042167	Splendeurs et rayonnement du Moyen ge	Texte	Brion, Marcel	0135521137	Bibliothèque	Adulte	709.02 SPL	Imprimé	Bibliothèque de Cluny
09/08/2023	Bibliothèque de Cluny		Initiation à l'art roman	Texte	Leriche-Andrieu, Françoise	0135501137	Bibliothèque	Adulte	709.02 LER	Imprimé	Bibliothèque de Cluny
09/08/2023	Bibliothèque de Cluny	9782605000357	Le Moyen ge (3) : Fondements d'un nouvel humanisme : 1280-1440	Texte	Duby, Georges	0135551137	Bibliothèque	Adulte	709.02 DUB (3	Imprimé	Bibliothèque de Cluny
09/08/2023	Bibliothèque de Cluny		Le Moyen ge (2) : L'Europe des cathédrales : 1140-1280	Texte	Duby, Georges	0135541137	Bibliothèque	Adulte	709.02 DUB (2	Imprimé	Bibliothèque de Cluny
09/08/2023	Bibliothèque de Cluny	9782605000319	Le Moyen ge (1) : Adolescence de la chrétienté occidentale : 980-1140	Texte	Duby, Georges	0135531137	Bibliothèque	Adulte	709.02 DUB (1	Imprimé	Bibliothèque de Cluny
09/08/2023	Bibliothèque de Cluny	9782830705355	Les Oiseaux par la couleur : guide d'identification	Texte	Duquet, Marc	0064041137	Bibliothèque	Adulte	598 DUQ	Imprimé	Bibliothèque de Cluny
09/08/2023	Bibliothèque de Cluny	9782842772079	Papillons	Texte	Vesco, Jean-Pierre	0127421137	Bibliothèque	Adulte	595 VES	Imprimé	Bibliothèque de Cluny
09/08/2023	Bibliothèque de Cluny	9782908071672	Insectes et arachnidés	Texte	Tosello, Jean-Daniel	0127461137	Bibliothèque	Adulte	595 TOS	Imprimé	Bibliothèque de Cluny
09/08/2023	Bibliothèque de Cluny	9782702847725	Plantes extraordinaires : 300 merveilles végétales	Texte	Mioulane, Patrick	0132861137	Bibliothèque	Adulte	635 MIO	Imprimé	Bibliothèque de Cluny
09/08/2023	Bibliothèque de Cluny	9782724220629	Bonsaïs	Texte	Stewart, Christine	0132881137	Bibliothèque	Adulte	635 STE	Imprimé	Bibliothèque de Cluny
09/08/2023	Bibliothèque de Cluny	9782840383192	Le Grand livre des courges	Texte	Prades, Jean-Baptiste	0132871137	Bibliothèque	Adulte	635 PRA	Imprimé	Bibliothèque de Cluny
09/08/2023	Bibliothèque de Cluny	9782706612282	Légumes	Texte	Phillips, Roger	0139811137	Bibliothèque	Adulte	635 PHI	Imprimé	Bibliothèque de Cluny
09/08/2023	Bibliothèque de Cluny	9780856852374	Les Plantes d'appartement : Votre jardin intérieur	Texte	Wickham, Cynthia	0132891137	Bibliothèque	Adulte	635 WIC	Imprimé	Bibliothèque de Cluny
09/08/2023	Bibliothèque de Cluny	9788861120037	Chevaux	Texte	Boiselle, Gabrielle	0279981137	Bibliothèque	Adulte	636.1 BOI	Imprimé	Bibliothèque de Cluny
09/08/2023	Bibliothèque de Cluny	9782851087164	Bestiaux	Texte	Raveneau, Alain	0132931137	Bibliothèque	Adulte	636 RAV	Imprimé	Bibliothèque de Cluny
09/08/2023	Bibliothèque de Cluny	9782701304960	Le Cheval dans la vie quotidienne : Techniques et représentations du cheval de travail dans l'Europe industri	Texte	Lizet, Bernadette	0132951137	Bibliothèque	Adulte	636.1 LIZ	Imprimé	Bibliothèque de Cluny
09/08/2023	Bibliothèque de Cluny	9782035151223	Les Arbres feuillus	Texte	Rumelhart, Marc	0133041137	Bibliothèque	Adulte	634 RUM	Imprimé	Bibliothèque de Cluny
09/08/2023	Bibliothèque de Cluny		Dans votre jardin... des légumes toute l'année	Texte	Fromage, Maurice	0133111137	Bibliothèque	Adulte	635 FRO	Imprimé	Bibliothèque de Cluny
09/08/2023	Bibliothèque de Cluny	9782841382446	Prairies fleuries	Texte	Lloyd, Christopher	0253041137	Bibliothèque	Adulte	635 LLO	Imprimé	Bibliothèque de Cluny
09/08/2023	Bibliothèque de Cluny	9782841382057	Nouvelle encyclopédie des roses anciennes	Texte	Joyaux, François	0253011137	Bibliothèque	Adulte	635 JOY	Imprimé	Bibliothèque de Cluny
09/08/2023	Bibliothèque de Cluny	9782908071269	Le Métier de forestier : Pas à pas avec les hommes de la forêt	Texte		0133081137	Bibliothèque	Adulte	634 MET	Imprimé	Bibliothèque de Cluny
09/08/2023	Bibliothèque de Cluny	9782700308419	Légumes	Texte	Frachon, Geneviève	0133141137	Bibliothèque	Adulte	635 FRA	Imprimé	Bibliothèque de Cluny
09/08/2023	Bibliothèque de Cluny	9782092838013	Plantes grasses : À cultiver chez soi ou en serre	Texte	Chapman, P.	0132991137	Bibliothèque	Adulte	635 CHA	Imprimé	Bibliothèque de Cluny
09/08/2023	Bibliothèque de Cluny	9782082003032	Les Cent et un trucs du jardinier	Texte	Boileau, Charles	0133131137	Bibliothèque	Adulte	635 BOI	Imprimé	Bibliothèque de Cluny
09/08/2023	Bibliothèque de Cluny	9782092784303	Le Jardin potager	Texte	Biggs, Tony	0133091137	Bibliothèque	Adulte	635 BIG	Imprimé	Bibliothèque de Cluny
09/08/2023	Bibliothèque de Cluny	9782092838068	Plantes à bulbes : Pour composer d'éclatantes palte-bandes	Texte	Papworth, D.	0132901137	Bibliothèque	Adulte	635 PAP	Imprimé	Bibliothèque de Cluny
09/08/2023	Bibliothèque de Cluny	9782010204289	Jardinières et balconnières : Idées d'agencements pour le printemps, l'été, l'automne et l'hiver.	Texte	Weimar, Martin	0132971137	Bibliothèque	Adulte	635 WEI	Imprimé	Bibliothèque de Cluny
09/08/2023	Bibliothèque de Cluny	9782812600258	Le Jardin naturel	Texte	Lespinasse, Jean-Marie	0252831137	Bibliothèque	Adulte	635 LES	Imprimé	Bibliothèque de Cluny
09/08/2023	Bibliothèque de Cluny		Atlas des villes et villages fortifiés en France : Du Ve siècle à la fin du XVe siècle	Texte	Salch, Charles-Laurent	0129471137	Bibliothèque	Adulte	623 ATL	Imprimé	Bibliothèque de Cluny
09/08/2023	Bibliothèque de Cluny	9782876773424	Histoire des trains	Texte	Garratt, Colin	0133771137	Bibliothèque	Adulte	625 GAR	Imprimé	Bibliothèque de Cluny
09/08/2023	Bibliothèque de Cluny	9782879510323	Vauban à Luxembourg	Texte	Dollar, Jacques	0129461137	Bibliothèque	Adulte	623 DOL	Imprimé	Bibliothèque de Cluny
09/08/2023	Bibliothèque de Cluny	9782263003424	Les Locomotives à vapeur	Texte	Jopp, Werner	0129481137	Bibliothèque	Adulte	625 JOP	Imprimé	Bibliothèque de Cluny
09/08/2023	Bibliothèque de Cluny		Locomotives à vapeur	Texte	Greggio, L.	0129491137	Bibliothèque	Adulte	625 GRE	Imprimé	Bibliothèque de Cluny
09/08/2023	Bibliothèque de Cluny	9782905596116	L'Invention de l'automobile : Bollée : de la vapeur au turbo	Texte	Delaperrelle, Jean-Pierre	0129381137	Bibliothèque	Adulte	629 DEL	Imprimé	Bibliothèque de Cluny
09/08/2023	Bibliothèque de Cluny	9782731206456	L'Aviation française : 1890-1919 : Un Certain âge d'or	Texte	Christienne, Charles	0129421137	Bibliothèque	Adulte	629 CHR	Imprimé	Bibliothèque de Cluny
09/08/2023	Bibliothèque de Cluny	9782846344388	Au coeur des camions de sapeurs-pompiers	Texte		0269621137	Bibliothèque	Adulte	629 AUC	Imprimé	Bibliothèque de Cluny
09/08/2023	Bibliothèque de Cluny	9782851089649	Canaux de France	Texte	Simon, Michel-Paul	0130031137	Bibliothèque	Adulte	627 SIM	Imprimé	Bibliothèque de Cluny
09/08/2023	Bibliothèque de Cluny	9782700054033	Le Monde fascinant des autos	Texte	Roberts, Peter	0129371137	Bibliothèque	Adulte	629 ROB	Imprimé	Bibliothèque de Cluny
09/08/2023	Bibliothèque de Cluny	9782909313269	Bicyclettes de chez nous	Texte	Sacase, François-Xavier	0129361137	Bibliothèque	Adulte	629 SAC	Imprimé	Bibliothèque de Cluny
09/08/2023	Bibliothèque de Cluny	9780711204157	Les Voitures de prestige	Texte		0129391137	Bibliothèque	Adulte	629 VOI	Imprimé	Bibliothèque de Cluny
09/08/2023	Bibliothèque de Cluny		Vieux pressoirs sans frontières	Texte	Humbel, Xavier	0131581137	Bibliothèque	Adulte	631 HUM	Imprimé	Bibliothèque de Cluny
09/08/2023	Bibliothèque de Cluny	9782263010484	Le Grand livre des herbes : Comment cultiver et utiliser les plantes aromatiques et médicinales, sauvages ou	Texte	Bonar, Ann	0133031137	Bibliothèque	Adulte	633 BON	Imprimé	Bibliothèque de Cluny
09/08/2023	Bibliothèque de Cluny		Histoire de l'armement	Texte	Canby, Courtlandt	0129551137	Bibliothèque	Adulte	623 CAN	Imprimé	Bibliothèque de Cluny
09/08/2023	Bibliothèque de Cluny	9782070532605	La Mine dévoreuse d'hommes	Texte	Michel, Joël	0129531137	Bibliothèque	Adulte	622 MIC	Imprimé	Bibliothèque de Cluny
09/08/2023	Bibliothèque de Cluny	9782070531882	Sous la Manche, le tunnel	Texte	Lemoine, Bertrand	0023441137	Bibliothèque	Adulte	624.19 LEM	Imprimé	Bibliothèque de Cluny
09/08/2023	Bibliothèque de Cluny	9782259020145	La Vie des mariniers	Texte	Colin, Josette	0129511137	Bibliothèque	Adulte	623 COL	Imprimé	Bibliothèque de Cluny
09/08/2023	Bibliothèque de Cluny	9782070534401	Le Calendrier maître du temps ?	Texte	Bourgoing, Jacqueline De	0125801137	Bibliothèque	Adulte	529 BOU	Imprimé	Bibliothèque de Cluny
09/08/2023	Bibliothèque de Cluny	9782857440291	Assez de poisons dans les jardins : la consoude de Russie	Texte	Hills, Laurence	0194371137	Bibliothèque	Adulte	632 HIL	Imprimé	Bibliothèque de Cluny
09/08/2023	Bibliothèque de Cluny	9782857440604	Plantes compagnes et bonnes herbes, L'Activateur "Quick-return"	Texte		0131561137	Bibliothèque	Adulte	635 PLA	Imprimé	Bibliothèque de Cluny
09/08/2023	Bibliothèque de Cluny	9782877630504	Le Grand livre des fruits tropicaux	Texte	Le Bellec, Fabrice	0131651137	Bibliothèque	Adulte	634 LEB	Imprimé	Bibliothèque de Cluny
09/08/2023	Bibliothèque de Cluny	9782080117953	Fruits	Texte		0131681137	Bibliothèque	Adulte	634 FRU	Imprimé	Bibliothèque de Cluny
09/08/2023	Bibliothèque de Cluny	9782221011379	Le Livre de l'amateur de thé	Texte	Yi, Sabine	0131661137	Bibliothèque	Adulte	633 YI	Imprimé	Bibliothèque de Cluny
09/08/2023	Bibliothèque de Cluny	9782263005411	Les Plantes aromatiques	Texte	Chaumeton, Hervé	0131631137	Bibliothèque	Adulte	633 CHA	Imprimé	Bibliothèque de Cluny
09/08/2023	Bibliothèque de Cluny	9782851088918	Les Plantes aromatiques : Les Connaître, les cultiver, les utiliser	Texte	Fronty, Laura	0131621137	Bibliothèque	Adulte	633 FRO	Imprimé	Bibliothèque de Cluny
09/08/2023	Bibliothèque de Cluny	9782263007538	Les Ennemis du potager	Texte	Della Giustina, W.	0131641137	Bibliothèque	Adulte	632 DEL	Imprimé	Bibliothèque de Cluny
09/08/2023	Bibliothèque de Cluny	9782035151230	Les Conifères	Texte	Callen, Georges	0133051137	Bibliothèque	Adulte	634 CAL	Imprimé	Bibliothèque de Cluny
09/08/2023	Bibliothèque de Cluny	9782706607875	Vergers à l'ancienne : retrouver les savoir-faire traditionnels saison par saison	Texte	Dumont, Eric	0044491137	Bibliothèque	Adulte	634 DUM	Imprimé	Bibliothèque de Cluny
09/08/2023	Bibliothèque de Cluny	9782826500902	Des Forêts pour les hommes	Texte		0133161137	Bibliothèque	Adulte	634 FOR	Imprimé	Bibliothèque de Cluny
09/08/2023	Bibliothèque de Cluny	9782020909181	Le Baiser d'Isabelle : l'aventure de la première greffe du visage	Texte	Châtelet, Noëlle	0220191137	Bibliothèque	Adulte	617.95 CHA	Imprimé	Bibliothèque de Cluny
09/08/2023	Bibliothèque de Cluny	9782715814257	Un Cancer et la vie : les malades face à la maladie	Texte	Bataille, Philippe	0063071137	Bibliothèque	Adulte	616.9 BAT	Imprimé	Bibliothèque de Cluny
09/08/2023	Bibliothèque de Cluny	9782843190605	Comment vivre avec une personne atteinte d'un cancer	Texte	Pucheu, Sylvie	0223671137	Bibliothèque	Adulte	616.9 PUC	Imprimé	Bibliothèque de Cluny
09/08/2023	Bibliothèque de Cluny	9782080355034	Le Système immunitaire : Un Exposé pour comprendre : Un Essai pour réfléchir	Texte	Perrin, Louis F.	0128921137	Bibliothèque	Adulte	616.9 PER	Imprimé	Bibliothèque de Cluny
09/08/2023	Bibliothèque de Cluny	9782910475253	Journal d'un sein	Texte	Maillard-Chaulin, Béatrice	0129061137	Bibliothèque	Adulte	616.9 MAI	Imprimé	Bibliothèque de Cluny
09/08/2023	Bibliothèque de Cluny	9782290318201	Allergies, le nouveau fléau ?	Texte	Hordé, Pierrick	0128951137	Bibliothèque	Adulte	616.9 HOR	Imprimé	Bibliothèque de Cluny
09/08/2023	Bibliothèque de Cluny	9782868838346	Que sait-on du cancer ?	Texte	Delehedde, Maryse	0209121137	Bibliothèque	Adulte	616.9 DEL	Imprimé	Bibliothèque de Cluny
09/08/2023	Bibliothèque de Cluny	9782738118592	Guide pratique du cancer : s'informer, s'orienter, se soigner	Texte	Khayat, David	0209131137	Bibliothèque	Adulte	616.9 DEL	Imprimé	Bibliothèque de Cluny
09/08/2023	Bibliothèque de Cluny	9782846710572	Parler avec les fous	Texte	Grivois, Henri	0213671137	Bibliothèque	Adulte	616.89 GRI	Imprimé	Bibliothèque de Cluny
09/08/2023	Bibliothèque de Cluny	9782221097625	Guérir : Le stress, l'anxiété et la dépression sans médicaments ni psychanalyse	Texte	Servan-Schreiber, David	0059591137	Bibliothèque	Adulte	616.8 SER	Imprimé	Bibliothèque de Cluny
09/08/2023	Bibliothèque de Cluny	9782708135321	Les Drogues : tout savoir sur leurs effets, leurs risques et la législation	Texte	Salmandjee, Yasmina	0176791137	Bibliothèque	Adulte	616.8 SAL	Imprimé	Bibliothèque de Cluny
09/08/2023	Bibliothèque de Cluny	9782843371103	Oedipe toi-même ! : Consultations d'un pédopsychiatre	Texte	Rufo, Marcel	0128891137	Bibliothèque	Adulte	616.8 RUF	Imprimé	Bibliothèque de Cluny
09/08/2023	Bibliothèque de Cluny	9782738111456	Comme un ange cannibale : Drogue, adolescents, société	Texte	Olievenstein, Claude	0123771137	Bibliothèque	Adulte	616.8 OLI	Imprimé	Bibliothèque de Cluny

09/08/2023	Bibliothèque de Cluny	9782733908648	Digérez vos migraines : une alternative naturelle	Texte	Lucas, Marie	0166321137	Bibliothèque	Adulte	616.8 LUC	Imprimé	Bibliothèque de Cluny
09/08/2023	Bibliothèque de Cluny	9782226141743	Tomber sept fois, se relever huit	Texte	Labro, Philippe (1936 - ...)	0117261137	Bibliothèque	Adulte	616.8 LAB	Imprimé	Bibliothèque de Cluny
09/08/2023	Bibliothèque de Cluny	9782259011549	La Création du Monde	Texte	Sablier, Edouard	0114121137	Bibliothèque	Adulte	070.4 SAB	Imprimé	Bibliothèque de Cluny
09/08/2023	Bibliothèque de Cluny	9782904227240	La Véritable histoire de la bibliothèque d'Alexandrie	Texte	Canfora, Luciano	0114471137	Bibliothèque	Adulte	027.096 2 CAN	Imprimé	Bibliothèque de Cluny
09/08/2023	Bibliothèque de Cluny	9782221074367	Raconte-moi une histoire : Apprenez à inventer des histoires pour créer d'autres liens avec votre enfant	Texte	Collins, Chase	0114451137	Bibliothèque	Adulte	028.1 COL	Imprimé	Bibliothèque de Cluny
09/08/2023	Bibliothèque de Cluny	9782703300557	Traité pratique de massage : Indications et pratique des divers massages : hygiénique, esthétique, automass	Texte	Ruffier, J. E.	0128261137	Bibliothèque	Adulte	615 RUF	Imprimé	Bibliothèque de Cluny
09/08/2023	Bibliothèque de Cluny	9780140182262	Animal Farm : A Fairy story	Texte	Orwell, George	0141441137	Bibliothèque	Adulte	823 ORW	Imprimé	Bibliothèque de Cluny
09/08/2023	Bibliothèque de Cluny	9780245549618	Tintin au pays des mots : Anglais-Français // Français-Anglais	Texte	Houssemaine, Florent	0114201137	Bibliothèque	Adulte	423 HOU	Imprimé	Bibliothèque de Cluny
09/08/2023	Bibliothèque de Cluny	9782070381913	Tragédies complètes, Le Cyclope, Alceste, Médée, Hippolyte, Les Héraclides, Andromaque, Hécube, La Folie d	Texte	Euripide	0148351137	Bibliothèque	Adulte	882 EUR	Imprimé	Bibliothèque de Cluny
09/08/2023	Bibliothèque de Cluny	9782020094443	Lectures et lecteurs dans la France d'ancien régime	Texte	Chartier, Roger	0114411137	Bibliothèque	Adulte	028.9 CHA	Imprimé	Bibliothèque de Cluny
09/08/2023	Bibliothèque de Cluny	9782869301337	Nicolas Gogol	Texte	Nabokov, Vladimir	0148651137	Bibliothèque	Adulte	891.709 2 GOC	Imprimé	Bibliothèque de Cluny
09/08/2023	Bibliothèque de Cluny	9782715804869	Gaston Gallimard : Un Demi-siècle d'édition française	Texte	Assouline, Pierre (Journaliste; 1953 - ...)	0114091137	Bibliothèque	Adulte	070.509 2 GAL	Imprimé	Bibliothèque de Cluny
09/08/2023	Bibliothèque de Cluny	9782092604069	Les Plantes de santé	Texte	Lanzara, Paola	0128441137	Bibliothèque	Adulte	615 LAN	Imprimé	Bibliothèque de Cluny
09/08/2023	Bibliothèque de Cluny	9782700304848	La Route de la soie	Texte	Muséum d'histoire naturelle de Paris	0134221137	Bibliothèque	Adulte	910.9 ROU	Imprimé	Bibliothèque de Cluny
09/08/2023	Bibliothèque de Cluny	9782851088000	Les Promenades de Maupassant	Texte	Bourlanges, Angéline	0143701137	Bibliothèque	Adulte	840.92 MAU	Imprimé	Bibliothèque de Cluny
09/08/2023	Bibliothèque de Cluny	9782221045510	La Roue de la fortune	Texte	Howatch, Susan	0088421137	Bibliothèque	Adulte	R HOW	Imprimé	Bibliothèque de Cluny
09/08/2023	Bibliothèque de Cluny	9782246373919	Valet de nuit	Texte	Host, Michel	0088411137	Bibliothèque	Adulte	R HOS	Imprimé	Bibliothèque de Cluny
09/08/2023	Bibliothèque de Cluny	9782246566311	Lady Love	Texte	Homeric	0073321137	Bibliothèque	Adulte	R HOM	Imprimé	Bibliothèque de Cluny
09/08/2023	Bibliothèque de Cluny	9782226030061	Eve	Texte	Hocquenghem, Guy	0089101137	Bibliothèque	Adulte	R HOC	Imprimé	Bibliothèque de Cluny
09/08/2023	Bibliothèque de Cluny	9782020215367	Smilla et l'amour de la neige	Texte	Hoeg, Peter	0089141137	Bibliothèque	Adulte	R HOE	Imprimé	Bibliothèque de Cluny
09/08/2023	Bibliothèque de Cluny	9782221008027	Le Cheval de Balzac : Nouvelles	Texte	Hofmann, Gert	0088291137	Bibliothèque	Adulte	R HOF	Imprimé	Bibliothèque de Cluny
09/08/2023	Bibliothèque de Cluny	9782221071106	Le Conteur de cinéma	Texte	Hofmann, Gert	0088281137	Bibliothèque	Adulte	R HOF	Imprimé	Bibliothèque de Cluny
09/08/2023	Bibliothèque de Cluny	9782221049792	La Chute des aveugles	Texte	Hofmann, Gert	0088301137	Bibliothèque	Adulte	R HOF	Imprimé	Bibliothèque de Cluny
09/08/2023	Bibliothèque de Cluny	9782710304142	Terre pourpre	Texte	Hudson, William Henry	0088341137	Bibliothèque	Adulte	R HUD	Imprimé	Bibliothèque de Cluny
09/08/2023	Bibliothèque de Cluny		Histoires à lire : Six nouvelles	Texte		0089381137	Bibliothèque	Adulte	R HIS	Imprimé	Bibliothèque de Cluny
09/08/2023	Bibliothèque de Cluny	9782743600709	Moon	Texte	Hillerman, Tony	0088201137	Bibliothèque	Adulte	RP HIL	Imprimé	Bibliothèque de Cluny
09/08/2023	Bibliothèque de Cluny	9782869303775	Dieu qui parle	Texte	Hillerman, Tony	0088151137	Bibliothèque	Adulte	RP HIL	Imprimé	Bibliothèque de Cluny
09/08/2023	Bibliothèque de Cluny	9782867051050	Un joli coup de lune	Texte	Himes, Chester	0088581137	Bibliothèque	Adulte	R HIM	Imprimé	Bibliothèque de Cluny
09/08/2023	Bibliothèque de Cluny	9782867050640	Faut être nègre pour faire ça... : Nouvelles	Texte	Himes, Chester	0089201137	Bibliothèque	Adulte	R HIM	Imprimé	Bibliothèque de Cluny
09/08/2023	Bibliothèque de Cluny	9782709607285	Contes fantastiques	Texte	Hoffmann, Ernst Theodor Amadeus	0142161137	Bibliothèque	Adulte	R HOF	Imprimé	Bibliothèque de Cluny
09/08/2023	Bibliothèque de Cluny	9782080673343	Mademoiselle Chambon	Texte	Holder, Eric	0088321137	Bibliothèque	Adulte	R HOL	Imprimé	Bibliothèque de Cluny
09/08/2023	Bibliothèque de Cluny	9782080682871	Hongroise	Texte	Holder, Eric	0077321137	Bibliothèque	Adulte	R HOL	Imprimé	Bibliothèque de Cluny
09/08/2023	Bibliothèque de Cluny	9782080671523	L'Homme de chevet	Texte	Holder, Eric	0088331137	Bibliothèque	Adulte	R HOL	Imprimé	Bibliothèque de Cluny
09/08/2023	Bibliothèque de Cluny	9782226034427	Les Voyages et aventures extraordinaires du frère Angelo	Texte	Hocquenghem, Guy	0089121137	Bibliothèque	Adulte	R HOC	Imprimé	Bibliothèque de Cluny
09/08/2023	Bibliothèque de Cluny	9782904631177	Le Hibou	Texte	Hawkes, John	0087651137	Bibliothèque	Adulte	R HAW	Imprimé	Bibliothèque de Cluny
09/08/2023	Bibliothèque de Cluny	9782070771769	Le Grand incendie	Texte	Hazzard, Shirley	0186061137	Bibliothèque	Adulte	R HAZ	Imprimé	Bibliothèque de Cluny
09/08/2023	Bibliothèque de Cluny	9782226113825	Hannibal	Texte	Harris, Thomas (Auteur du texte; 1940 - ...)	0087181137	Bibliothèque	Adulte	RP HAR	Imprimé	Bibliothèque de Cluny
09/08/2023	Bibliothèque de Cluny	9782877063371	La Chambre sourde	Texte	Hausser, Isabelle	0087731137	Bibliothèque	Adulte	R HAU	Imprimé	Bibliothèque de Cluny
09/08/2023	Bibliothèque de Cluny	9782260004516	Célubée	Texte	Hausser, Isabelle	0087951137	Bibliothèque	Adulte	R HAU	Imprimé	Bibliothèque de Cluny
09/08/2023	Bibliothèque de Cluny	9782904631740	Invitation au lever bourgeois : nouvelles	Texte	Hein, Christoph	0087551137	Bibliothèque	Adulte	R HEI	Imprimé	Bibliothèque de Cluny
09/08/2023	Bibliothèque de Cluny	9782912517135	Chocolat	Texte	Harris, Joanne	0019151137	Bibliothèque	Adulte	R HAR	Imprimé	Bibliothèque de Cluny
09/08/2023	Bibliothèque de Cluny	9782710326786	L'Eté des saltimbanques	Texte	Harris, Joanne	0171251137	Bibliothèque	Adulte	R HAR	Imprimé	Bibliothèque de Cluny
09/08/2023	Bibliothèque de Cluny	9782020200950	Autobiographie d'un cheval	Texte	Hawkes, John	0087801137	Bibliothèque	Adulte	R HAW	Imprimé	Bibliothèque de Cluny
09/08/2023	Bibliothèque de Cluny	9782020097598	Innocence in extremis	Texte	Hawkes, John	0087211137	Bibliothèque	Adulte	R HAW	Imprimé	Bibliothèque de Cluny
09/08/2023	Bibliothèque de Cluny	9782863913710	News	Texte	Hailey, Arthur	0086941137	Bibliothèque	Adulte	R HAI	Imprimé	Bibliothèque de Cluny
09/08/2023	Bibliothèque de Cluny	9782724271492	H. Histoire de Heathcliff de retour à Hurle-Vent	Texte	Haire-Sargeant, Lin	0086971137	Bibliothèque	Adulte	R HAI	Imprimé	Bibliothèque de Cluny
09/08/2023	Bibliothèque de Cluny	9782020806442	Les Rebuts de la guerre	Texte	Ha Jin	0212241137	Bibliothèque	Adulte	R HA	Imprimé	Bibliothèque de Cluny
09/08/2023	Bibliothèque de Cluny	9782070776009	Cercle	Texte	Haenel, Yannick	0219881137	Bibliothèque	Adulte	R HAE	Imprimé	Bibliothèque de Cluny
09/08/2023	Bibliothèque de Cluny	9782844121431	La Pêche au saumon	Texte	Haien, Jeannette	0048411137	Bibliothèque	Adulte	R HAI	Imprimé	Bibliothèque de Cluny
09/08/2023	Bibliothèque de Cluny	9782258048805	Ballantyne (3) : La Troisième prophétie	Texte	Smith, Wilbur	0107611137	Bibliothèque	Adulte	R SMI	Imprimé	Bibliothèque de Cluny
09/08/2023	Bibliothèque de Cluny	9782070371921	La Femme gauchère	Texte	Handke, Peter	0087091137	Bibliothèque	Adulte	R HAN	Imprimé	Bibliothèque de Cluny
09/08/2023	Bibliothèque de Cluny	9782070379385	L'Heure de la sensation vraie	Texte	Handke, Peter	0113411137	Bibliothèque	Adulte	R HAN	Imprimé	Bibliothèque de Cluny
09/08/2023	Bibliothèque de Cluny	9782752900173	Sang impur	Texte	Hamilton, Hugo	0168291137	Bibliothèque	Adulte	R HAM	Imprimé	Bibliothèque de Cluny
09/08/2023	Bibliothèque de Cluny	9782904631887	PA pa pa	Texte	Han Shaogong	0087081137	Bibliothèque	Adulte	R HAN	Imprimé	Bibliothèque de Cluny
09/08/2023	Bibliothèque de Cluny	9782286110109	Le Messie	Texte	Halter, Marek	0221701137	Bibliothèque	Adulte	R HAL	Imprimé	Bibliothèque de Cluny
09/08/2023	Bibliothèque de Cluny	9782221048344	Les Fils d'Abraham	Texte	Halter, Marek	0087201137	Bibliothèque	Adulte	R HAL	Imprimé	Bibliothèque de Cluny
09/08/2023	Bibliothèque de Cluny	9782226026255	Le Manuscrit de ma mère morte : L'Evangile du fou : Charles de Foucauld	Texte	Hallier, Jean-Edern	0086951137	Bibliothèque	Adulte	R HAL	Imprimé	Bibliothèque de Cluny
09/08/2023	Bibliothèque de Cluny	9782221013120	La Mémoire d'Abraham	Texte	Halter, Marek	0087191137	Bibliothèque	Adulte	R HAL	Imprimé	Bibliothèque de Cluny
09/08/2023	Bibliothèque de Cluny	9782070389926	L'Ensorceleuse	Texte	Hand, Elizabeth	0248111137	Bibliothèque	Adulte	R HAN	Imprimé	Bibliothèque de Cluny
09/08/2023	Bibliothèque de Cluny	9782877064033	Le Survivant	Texte	Hansen, Derek	0087301137	Bibliothèque	Adulte	R HAN	Imprimé	Bibliothèque de Cluny
09/08/2023	Bibliothèque de Cluny	9782070715961	Le Recommencement	Texte	Handke, Peter	0087061137	Bibliothèque	Adulte	R HAN	Imprimé	Bibliothèque de Cluny
09/08/2023	Bibliothèque de Cluny	9782070706181	Le Chinois de la douleur	Texte	Handke, Peter	0087041137	Bibliothèque	Adulte	R HAN	Imprimé	Bibliothèque de Cluny
09/08/2023	Bibliothèque de Cluny	9782070714971	Après-midi d'un écrivain : Récit	Texte	Handke, Peter	0142081137	Bibliothèque	Adulte	R HAN	Imprimé	Bibliothèque de Cluny
09/08/2023	Bibliothèque de Cluny	9782746700581	84, Charing Cross Road	Texte	Hanff, Hélène	0087021137	Bibliothèque	Adulte	R HAN	Imprimé	Bibliothèque de Cluny
09/08/2023	Bibliothèque de Cluny	9782246439318	Du côté de la vie	Texte	Hans, Marie-Françoise	0087031137	Bibliothèque	Adulte	R HAN	Imprimé	Bibliothèque de Cluny
09/08/2023	Bibliothèque de Cluny	9782702112168	Enfants de leur temps	Texte	Hamsun, Knut	0087001137	Bibliothèque	Adulte	R HAM	Imprimé	Bibliothèque de Cluny
09/08/2023	Bibliothèque de Cluny	9782702114537	Esclaves de l'amour	Texte	Hamsun, Knut	0087011137	Bibliothèque	Adulte	R HAM	Imprimé	Bibliothèque de Cluny
09/08/2023	Bibliothèque de Cluny	9782020106399	Felix Guttman	Texte	Härtling, Peter	0087761137	Bibliothèque	Adulte	R HAR	Imprimé	Bibliothèque de Cluny
09/08/2023	Bibliothèque de Cluny	9782912517272	Les Cinq quartiers de l'orange	Texte	Harris, Joanne	0087171137	Bibliothèque	Adulte	R HAR	Imprimé	Bibliothèque de Cluny
09/08/2023	Bibliothèque de Cluny	9782246532118	Orlanda	Texte	Harpman, Jacqueline	0087131137	Bibliothèque	Adulte	R HAR	Imprimé	Bibliothèque de Cluny
09/08/2023	Bibliothèque de Cluny	9782724207651	Tess d'Urberville	Texte	Hardy, Thomas	0087101137	Bibliothèque	Adulte	R HAR	Imprimé	Bibliothèque de Cluny
09/08/2023	Bibliothèque de Cluny	9782226120779	Les Dames de Brières (3) : Les Dames de Brières (T3) : La Fille du feu	Texte	Hermary-Vieille, Catherine	0090401137	Bibliothèque	Adulte	R HER (3)	Imprimé	Bibliothèque de Cluny
09/08/2023	Bibliothèque de Cluny	9782226114358	Les Dames de Brières (2) : Les Dames de Brières (T2) : L'Etang du diable	Texte	Hermary-Vieille, Catherine	0093131137	Bibliothèque	Adulte	R HER (2)	Imprimé	Bibliothèque de Cluny
09/08/2023	Bibliothèque de Cluny	9782070762026	La Femme de lune	Texte	Hervé, Jane	0101891137	Bibliothèque	Adulte	R HER	Imprimé	Bibliothèque de Cluny
09/08/2023	Bibliothèque de Cluny	9782702116913	Souvenirs d'un Européen	Texte	Hesse, Hermann	0088121137	Bibliothèque	Adulte	R HES	Imprimé	Bibliothèque de Cluny

09/08/2023	Bibliothèque de Cluny	9782253002932	Le Loup des steppes	Texte	Hesse, Hermann	0087861137	Bibliothèque	Adulte	R HES	Imprimé	Bibliothèque de Cluny
09/08/2023	Bibliothèque de Cluny	9782253008484	Siddhartha	Texte	Hesse, Hermann	0088081137	Bibliothèque	Adulte	R HES	Imprimé	Bibliothèque de Cluny
09/08/2023	Bibliothèque de Cluny	9782702124864	Rosa colère	Texte	Hilaire, Kits	0088111137	Bibliothèque	Adulte	R HIL	Imprimé	Bibliothèque de Cluny
09/08/2023	Bibliothèque de Cluny	9782226057419	L'Aigle a disparu	Texte	Higgins, Jack	0093491137	Bibliothèque	Adulte	R HIG	Imprimé	Bibliothèque de Cluny
09/08/2023	Bibliothèque de Cluny	9782226034045	La Nuit des loups	Texte	Higgins, Jack	0090381137	Bibliothèque	Adulte	R HIG	Imprimé	Bibliothèque de Cluny
09/08/2023	Bibliothèque de Cluny	9782226131416	Le Jour où il faudra payer	Texte	Higgins, Jack	0088211137	Bibliothèque	Adulte	RP HIG	Imprimé	Bibliothèque de Cluny
09/08/2023	Bibliothèque de Cluny	9782226136541	Danger imminent	Texte	Higgins, Jack	0077861137	Bibliothèque	Adulte	RP HIG	Imprimé	Bibliothèque de Cluny
09/08/2023	Bibliothèque de Cluny	9782702124055	Small g : Une idylle d'été	Texte	Highsmith, Patricia	0088061137	Bibliothèque	Adulte	RP HIG	Imprimé	Bibliothèque de Cluny
09/08/2023	Bibliothèque de Cluny	9782226114037	Une Taupe à la Maison Blanche	Texte	Higgins, Jack	0089171137	Bibliothèque	Adulte	RP HIG	Imprimé	Bibliothèque de Cluny
09/08/2023	Bibliothèque de Cluny	9782877061063	La Nuit singulière	Texte	Hélias, Pierre Jakez	0087881137	Bibliothèque	Adulte	R HEL	Imprimé	Bibliothèque de Cluny
09/08/2023	Bibliothèque de Cluny	9782877061889	Le Diable à quatre	Texte	Hélias, Pierre Jakez	0087871137	Bibliothèque	Adulte	R HEL	Imprimé	Bibliothèque de Cluny
09/08/2023	Bibliothèque de Cluny	9782070714797	Le Jardin d'Eden	Texte	Hemingway, Ernest	0087921137	Bibliothèque	Adulte	R HEM	Imprimé	Bibliothèque de Cluny
09/08/2023	Bibliothèque de Cluny		Iles à la dérive	Texte	Hemingway, Ernest	0087591137	Bibliothèque	Adulte	R HEM	Imprimé	Bibliothèque de Cluny
09/08/2023	Bibliothèque de Cluny	9782221091487	De l'esprit chez les abrutis	Texte	Hemon, Aleksandar	0087631137	Bibliothèque	Adulte	R HEM	Imprimé	Bibliothèque de Cluny
09/08/2023	Bibliothèque de Cluny	9782221044728	Liturgie polonaise	Texte	Hentchel, Kazik	0087621137	Bibliothèque	Adulte	R HEN	Imprimé	Bibliothèque de Cluny
09/08/2023	Bibliothèque de Cluny		Les Aventures de Nick Adams	Texte	Hemingway, Ernest	0087911137	Bibliothèque	Adulte	R HEM	Imprimé	Bibliothèque de Cluny
09/08/2023	Bibliothèque de Cluny	9782724214666	Les Fous de Bassan	Texte	Hébert, Anne	0087671137	Bibliothèque	Adulte	R HEB	Imprimé	Bibliothèque de Cluny
09/08/2023	Bibliothèque de Cluny	9782260003076	L'Herbe d'or	Texte	Hélias, Pierre Jakez	0087901137	Bibliothèque	Adulte	R HEL	Imprimé	Bibliothèque de Cluny
09/08/2023	Bibliothèque de Cluny		L'Adieu aux armes	Texte	Hemingway, Ernest	0087601137	Bibliothèque	Adulte	R HEM	Imprimé	Bibliothèque de Cluny
09/08/2023	Bibliothèque de Cluny		Pour qui sonne le glas	Texte	Hemingway, Ernest	0087611137	Bibliothèque	Adulte	R HEM	Imprimé	Bibliothèque de Cluny
09/08/2023	Bibliothèque de Cluny	9782724271430	Félix, fils de Pauline	Texte	Hébrard, Frédérique	0091271137	Bibliothèque	Adulte	R HEB	Imprimé	Bibliothèque de Cluny
09/08/2023	Bibliothèque de Cluny	9782864244363	Dès le tout début	Texte	Hein, Christoph	0019191137	Bibliothèque	Adulte	R HEI	Imprimé	Bibliothèque de Cluny
09/08/2023	Bibliothèque de Cluny	9782904631375	La Fin de Horn	Texte	Hein, Christoph	0087541137	Bibliothèque	Adulte	R HEI	Imprimé	Bibliothèque de Cluny
09/08/2023	Bibliothèque de Cluny	9782864243731	Willenbrock	Texte	Hein, Christoph	0087531137	Bibliothèque	Adulte	R HEI	Imprimé	Bibliothèque de Cluny
09/08/2023	Bibliothèque de Cluny	9782724212648	Dune	Texte	Herbert, Frank	0087701137	Bibliothèque	Adulte	R SF HER	Imprimé	Bibliothèque de Cluny
09/08/2023	Bibliothèque de Cluny	9782724215908	L'Empereur-Dieu de Dune	Texte	Herbert, Frank	0087691137	Bibliothèque	Adulte	R SF HER	Imprimé	Bibliothèque de Cluny
09/08/2023	Bibliothèque de Cluny	9782724212983	Le Messie de Dune, Les Enfants de Dune	Texte	Herbert, Frank	0087711137	Bibliothèque	Adulte	R SF HER	Imprimé	Bibliothèque de Cluny
09/08/2023	Bibliothèque de Cluny	9782226149572	Le Crépuscule des rois (2) : Le Crépuscule des rois (T2) : Reines de coeur	Texte	Hermary-Vieille, Catherine	0123231137	Bibliothèque	Adulte	R HER (2)	Imprimé	Bibliothèque de Cluny
09/08/2023	Bibliothèque de Cluny	9782226155115	Le Crépuscule des rois (3) : Le Crépuscule des rois (T3) : Les Lionnes D'angleterre	Texte	Hermary-Vieille, Catherine	0217241137	Bibliothèque	Adulte	R HER (3)	Imprimé	Bibliothèque de Cluny
09/08/2023	Bibliothèque de Cluny	9782221049129	La Maison des mères : Dune	Texte	Herbert, Frank	0087721137	Bibliothèque	Adulte	R SF HER	Imprimé	Bibliothèque de Cluny
09/08/2023	Bibliothèque de Cluny	9782226134578	Le Crépuscule des rois (1) : Le Crépuscule des rois (T1) : La Rose d'Anjou	Texte	Hermary-Vieille, Catherine	0123221137	Bibliothèque	Adulte	R HER (1)	Imprimé	Bibliothèque de Cluny
09/08/2023	Bibliothèque de Cluny	9782266034807	Le Survivant	Texte	Herbert, James	0090421137	Bibliothèque	Adulte	R HER	Imprimé	Bibliothèque de Cluny
09/08/2023	Bibliothèque de Cluny	9782226126658	La Bourbonnaise	Texte	Hermary-Vieille, Catherine	0087641137	Bibliothèque	Adulte	R HER	Imprimé	Bibliothèque de Cluny
09/08/2023	Bibliothèque de Cluny	9782070714407	Le Jardin des Henderson	Texte	Hermary-Vieille, Catherine	0090411137	Bibliothèque	Adulte	R HER	Imprimé	Bibliothèque de Cluny
09/08/2023	Bibliothèque de Cluny	9782259181976	L'Ange noir	Texte	Hermary-Vieille, Catherine	0089631137	Bibliothèque	Adulte	R HER	Imprimé	Bibliothèque de Cluny
09/08/2023	Bibliothèque de Cluny	9782226176783	Le Gardien du phare	Texte	Hermary-Vieille, Catherine	0208881137	Bibliothèque	Adulte	R HER	Imprimé	Bibliothèque de Cluny
09/08/2023	Bibliothèque de Cluny	9782226169761	Lord James	Texte	Hermary-Vieille, Catherine	0192961137	Bibliothèque	Adulte	R HER	Imprimé	Bibliothèque de Cluny
09/08/2023	Bibliothèque de Cluny	9782226107695	Les Dames de Brières (1) : Les Dames de Brières (T1) : Les Dames de Brières	Texte	Hermary-Vieille, Catherine	0093651137	Bibliothèque	Adulte	R HER (1)	Imprimé	Bibliothèque de Cluny
09/08/2023	Bibliothèque de Cluny	9782221099575	Le Dernier, pour la route : chronique d'un divorce avec l'alcool	Texte	Chabalier, Hervé	0177901137	Bibliothèque	Adulte	616.8 CHA	Imprimé	Bibliothèque de Cluny
09/08/2023	Bibliothèque de Cluny	9782843371790	Ces enfants malades du stress	Texte	George, Gisèle	0129001137	Bibliothèque	Adulte	616.8 GEO	Imprimé	Bibliothèque de Cluny
09/08/2023	Bibliothèque de Cluny	9782738102652	Ma Vie d'autiste	Texte	Grandin, Temple	0128901137	Bibliothèque	Adulte	616.8 GRA	Imprimé	Bibliothèque de Cluny
09/08/2023	Bibliothèque de Cluny	9782915056372	J'au commencé par un joint : document	Texte	Hélène	0203921137	Bibliothèque	Adulte	616.8 HEL	Imprimé	Bibliothèque de Cluny
09/08/2023	Bibliothèque de Cluny	9782738110916	Petit ou grand anxieux ?	Texte	Braconnier, Alain	0032381137	Bibliothèque	Adulte	616.8 BRA	Imprimé	Bibliothèque de Cluny
09/08/2023	Bibliothèque de Cluny	9782738108883	La dépression	Texte	Barbier, Dominique	0117181137	Bibliothèque	Adulte	616.8 BAR	Imprimé	Bibliothèque de Cluny
09/08/2023	Bibliothèque de Cluny	9782738113863	La Maladie d'Alzheimer	Texte	Aupetit, Hubert	0166341137	Bibliothèque	Adulte	616.8 AUP	Imprimé	Bibliothèque de Cluny
09/08/2023	Bibliothèque de Cluny	9782840384052	Les Arbres du jardin	Texte	Schreiner, Annette	0044501137	Bibliothèque	Adulte	634 SCH	Imprimé	Bibliothèque de Cluny
09/08/2023	Bibliothèque de Cluny	9782732428987	La Terre vue par satellite	Texte		0050481137	Bibliothèque	Adulte	525 TER	Imprimé	Bibliothèque de Cluny
09/08/2023	Bibliothèque de Cluny	9782020476614	histoire des peurs alimentaires : du Moyen Age à l'aube du XX siècle	Texte	Ferrières, Madeleine	0055261137	Bibliothèque	Adulte	613.2 FER	Imprimé	Bibliothèque de Cluny
09/08/2023	Bibliothèque de Cluny	9782226157232	Le Guide familial des aliments soigneurs	Texte	Curtay, Jean-Paul	0181261137	Bibliothèque	Adulte	613.2 CUR	Imprimé	Bibliothèque de Cluny
09/08/2023	Bibliothèque de Cluny	9782082014410	Cuisine et dépendances affectives : pour mieux comprendre nos rapports à l'alimentation	Texte	Leroy, Judith	0209031137	Bibliothèque	Adulte	613 LER	Imprimé	Bibliothèque de Cluny
09/08/2023	Bibliothèque de Cluny	9782738111425	La Diététique de la longévité	Texte	Lanzmann-Petithory, Dominique	0127831137	Bibliothèque	Adulte	612.6 LAN	Imprimé	Bibliothèque de Cluny
09/08/2023	Bibliothèque de Cluny	9782268050614	Le Sein et ses secrets : récit	Texte	Brossard-Le Grand, Monique	0157381137	Bibliothèque	Adulte	612.6 BRO	Imprimé	Bibliothèque de Cluny
09/08/2023	Bibliothèque de Cluny	9782263029936	Le Feng Shui en 10 leçons	Texte	Butler-Biggs, Jane	0133761137	Bibliothèque	Adulte	613.5 BUT	Imprimé	Bibliothèque de Cluny
09/08/2023	Bibliothèque de Cluny	9782846120012	Le Bon usage des vitamines	Texte	Saldmann, Frédéric (1953 - ...)	0128461137	Bibliothèque	Adulte	613.2 SAL	Imprimé	Bibliothèque de Cluny
09/08/2023	Bibliothèque de Cluny	9782868397805	Changer d'alimentation : prévention des cancers, faut-il manger Bio ?	Texte	Joyeux, Henri	0159001137	Bibliothèque	Adulte	613.2 JOY	Imprimé	Bibliothèque de Cluny
09/08/2023	Bibliothèque de Cluny	9782020573726	Santé, mensonges et propagande : arrêtons d'avaler n'importe quoi !	Texte	Souccar, Thierry	0166471137	Bibliothèque	Adulte	613.2 SOU	Imprimé	Bibliothèque de Cluny
09/08/2023	Bibliothèque de Cluny	9782858294527	La Digitopuncture pour les maux courants	Texte	Jarmey, Chris	0210921137	Bibliothèque	Adulte	615 JAR	Imprimé	Bibliothèque de Cluny
09/08/2023	Bibliothèque de Cluny	9782268042695	Se soigner par l'homéopathie : La Consultation, le médicament, les conseils pratiques	Texte	Boulet, Jacques	0130131137	Bibliothèque	Adulte	615 BOU	Imprimé	Bibliothèque de Cluny
09/08/2023	Bibliothèque de Cluny	9782915418033	L'Herboristerie : manuel pratique de la santé par les plantes pour l'homme et l'animal : phytothérapie, arom	Texte	Bonneval, Patrice de	0212441137	Bibliothèque	Adulte	615 BON	Imprimé	Bibliothèque de Cluny
09/08/2023	Bibliothèque de Cluny		Le Livre des épices, condiments et aromates	Texte	Lagriffe, Louis	0131611137	Bibliothèque	Adulte	615 LAG	Imprimé	Bibliothèque de Cluny
09/08/2023	Bibliothèque de Cluny		L'Acupuncture, médecine énergétique : prévention et thérapeutique	Texte	Coudron, Lionel	0248731137	Bibliothèque	Adulte	615 COU	Imprimé	Bibliothèque de Cluny
09/08/2023	Bibliothèque de Cluny	9782845630598	Les gestes qui sauvent	Texte		0128401137	Bibliothèque	Adulte	616.02 GES	Imprimé	Bibliothèque de Cluny
09/08/2023	Bibliothèque de Cluny	9782732810973	La Santé des étudiants en 200 questions	Texte	Nataf, Jean-Claude	0159011137	Bibliothèque	Adulte	616 NAT	Imprimé	Bibliothèque de Cluny
09/08/2023	Bibliothèque de Cluny	9782070763177	Une Maison au bord du monde	Texte	Audouard, Antoine	0128151137	Bibliothèque	Adulte	616.078 AUD	Imprimé	Bibliothèque de Cluny
09/08/2023	Bibliothèque de Cluny	9782213610160	Les Nouveaux remèdes naturels	Texte	Pelt, Jean-Marie	0128301137	Bibliothèque	Adulte	615 PEL	Imprimé	Bibliothèque de Cluny
09/08/2023	Bibliothèque de Cluny	9782738117076	Vaincre l'autisme	Texte	Donville, Barbara	0196291137	Bibliothèque	Adulte	616.8 DON	Imprimé	Bibliothèque de Cluny
09/08/2023	Bibliothèque de Cluny	9782746702868	Dans l'intimité des drogues	Texte	Sanchez, Mario	0059321137	Bibliothèque	Adulte	616.8 DAN	Imprimé	Bibliothèque de Cluny
09/08/2023	Bibliothèque de Cluny	9782911217395	Jusqu'au bout du chemin	Texte	Ireland, Marie	0128131137	Bibliothèque	Adulte	616.078 IRE	Imprimé	Bibliothèque de Cluny
09/08/2023	Bibliothèque de Cluny	9782130532842	Bien mourir : sociologie des soins palliatifs	Texte	Castra, Michel	0073011137	Bibliothèque	Adulte	616.078 CAS	Imprimé	Bibliothèque de Cluny
09/08/2023	Bibliothèque de Cluny	9782702905524	Le Massage des bébés : massage et réflexologie et les tout-petits	Texte	Kavanagh, Wendy	0206621137	Bibliothèque	Adulte	615 KAV	Imprimé	Bibliothèque de Cluny
09/08/2023	Bibliothèque de Cluny	9782263025815	Le Livre du massage	Texte	Maxwell-Hudson, Clare	0128761137	Bibliothèque	Adulte	615 MAX	Imprimé	Bibliothèque de Cluny
09/08/2023	Bibliothèque de Cluny	9782020044141	Shantala : Un Art traditionnel le massage des enfants	Texte	Leboyer, Frédérick	0128281137	Bibliothèque	Adulte	615 LEB	Imprimé	Bibliothèque de Cluny
09/08/2023	Bibliothèque de Cluny	9782844162465	Le Hérisson	Texte	Lohmann, Michael	0207371137	Bibliothèque	Adulte	599 LOH	Imprimé	Bibliothèque de Cluny
09/08/2023	Bibliothèque de Cluny	9782263015502	Les Primates	Texte		0127581137	Bibliothèque	Adulte	599 PRI	Imprimé	Bibliothèque de Cluny
09/08/2023	Bibliothèque de Cluny	9782263015496	Les Ongulés et les lapins	Texte		0127541137	Bibliothèque	Adulte	599 ONG	Imprimé	Bibliothèque de Cluny

09/08/2023	Bibliothèque de Cluny	9782857041474	Mes Frères les loups	Texte	Lawrence, Ronald Douglas	0127511137	Bibliothèque	Adulte	599 LAW	Imprimé	Bibliothèque de Cluny
09/08/2023	Bibliothèque de Cluny	9782082009591	Le Loup	Texte	Huet, Philippe	0202601137	Bibliothèque	Adulte	599 HUE	Imprimé	Bibliothèque de Cluny
09/08/2023	Bibliothèque de Cluny	9782714434500	Des Tigres et des hommes : Chronique d'une extinction annoncée	Texte	Ives, Richard	0127601137	Bibliothèque	Adulte	599 IVE	Imprimé	Bibliothèque de Cluny
09/08/2023	Bibliothèque de Cluny	9782080124647	L'ABCdaire de l'ours	Texte	Bobbé, Sophie	0127521137	Bibliothèque	Adulte	599 BOB	Imprimé	Bibliothèque de Cluny
09/08/2023	Bibliothèque de Cluny	9782070530205	Vie et mort des baleines	Texte	Cohat, Yves	0127331137	Bibliothèque	Adulte	599 COH	Imprimé	Bibliothèque de Cluny
09/08/2023	Bibliothèque de Cluny	9782258027589	Gorilles dans la brume	Texte	Fossey, Dian	0127591137	Bibliothèque	Adulte	599 FOS	Imprimé	Bibliothèque de Cluny
09/08/2023	Bibliothèque de Cluny	9782603009406	Guide des oiseaux de France et d'Europe	Texte	Mounfort, Guy	0127261137	Bibliothèque	Adulte	598 MOU	Imprimé	Bibliothèque de Cluny
09/08/2023	Bibliothèque de Cluny	9782603010693	Mammifères sauvages d'Europe	Texte	Hainard, Robert	0127251137	Bibliothèque	Adulte	599 HAI	Imprimé	Bibliothèque de Cluny
09/08/2023	Bibliothèque de Cluny	9782221094488	Le Souci de l'autre	Texte	Hennezel, Marie De	0173271137	Bibliothèque	Adulte	610 HEN	Imprimé	Bibliothèque de Cluny
09/08/2023	Bibliothèque de Cluny	9782738100399	De près et de loin	Texte	Lévi-Strauss, Claude	0126411137	Bibliothèque	Adulte	599.9 LEV	Imprimé	Bibliothèque de Cluny
09/08/2023	Bibliothèque de Cluny	9782020059725	Eloge de la différence : La Génétique et les hommes	Texte	Jacquard, Albert	0126651137	Bibliothèque	Adulte	599.9 JAC	Imprimé	Bibliothèque de Cluny
09/08/2023	Bibliothèque de Cluny	9782020232104	Se soigner autrefois : médecins, saints et sorciers aux XVIIe et XVIIIe siècles	Texte	Lebrun, François (1923 - 2013)	0331841137	Bibliothèque	Adulte	610.9 LEB	Imprimé	Bibliothèque de Cluny
09/08/2023	Bibliothèque de Cluny	9782035603258	Petit Larousse de la médecine	Texte	Morin, Yves	0173401137	Bibliothèque	Adulte	610 PET	Imprimé	Bibliothèque de Cluny
09/08/2023	Bibliothèque de Cluny	9782226189875	Mémoires d'un médecin aux pieds nus	Texte	Willem, Jean-Pierre	0239931137	Bibliothèque	Adulte	610.92 WIL	Imprimé	Bibliothèque de Cluny
09/08/2023	Bibliothèque de Cluny	9782702135945	Une Tendresse sauvage	Texte	André, Claudine	0204791137	Bibliothèque	Adulte	599.8 AND	Imprimé	Bibliothèque de Cluny
09/08/2023	Bibliothèque de Cluny	9782844163103	L'Ecureuil	Texte	Visage, Albert	0192141137	Bibliothèque	Adulte	599 VIS	Imprimé	Bibliothèque de Cluny
09/08/2023	Bibliothèque de Cluny	9782263015595	Les Insectes et autres invertébrés	Texte		0127571137	Bibliothèque	Adulte	595 INS	Imprimé	Bibliothèque de Cluny
09/08/2023	Bibliothèque de Cluny		Vie et moeurs des abeilles	Texte	Frisch, Karl Von	0127371137	Bibliothèque	Adulte	595 FRI	Imprimé	Bibliothèque de Cluny
09/08/2023	Bibliothèque de Cluny		Papillons diurnes	Texte	Danesch, Othmar	0127381137	Bibliothèque	Adulte	595 DAN	Imprimé	Bibliothèque de Cluny
09/08/2023	Bibliothèque de Cluny		Papillons nocturnes	Texte	Danesch, Othmar	0127391137	Bibliothèque	Adulte	595 DAN	Imprimé	Bibliothèque de Cluny
09/08/2023	Bibliothèque de Cluny	9782732884059	Petites bêtes de nos maisons : comment se débarrasser des gêneurs, comment cohabiter en paix	Texte	Albouy, Vincent	0195011137	Bibliothèque	Adulte	595 ALB	Imprimé	Bibliothèque de Cluny
09/08/2023	Bibliothèque de Cluny	9782040153373	Les Animaux	Texte	Caratini, Roger	0127131137	Bibliothèque	Adulte	590 CAR	Imprimé	Bibliothèque de Cluny
09/08/2023	Bibliothèque de Cluny	9782851088949	Les Petits animaux du jardin : Les Connaître, les observer, les protéger	Texte	Weiss, Christian	0126661137	Bibliothèque	Adulte	591 WEI	Imprimé	Bibliothèque de Cluny
09/08/2023	Bibliothèque de Cluny	9782890446878	Mon chien est-il dominant ? : rester maître chez soi !	Texte	Dehasse, Joël	0219891137	Bibliothèque	Adulte	591.5 DEH	Imprimé	Bibliothèque de Cluny
09/08/2023	Bibliothèque de Cluny	9782259193788	Le Stress du bigorneau et autres histoires	Texte	Brisson, Isabelle	0127231137	Bibliothèque	Adulte	591 BRI	Imprimé	Bibliothèque de Cluny
09/08/2023	Bibliothèque de Cluny	9782080603241	Il parlait avec les mammifères, les oiseaux et les poissons	Texte	Lorenz, Konrad	0127191137	Bibliothèque	Adulte	591 LOR	Imprimé	Bibliothèque de Cluny
09/08/2023	Bibliothèque de Cluny	9782724211771	Mes plus belles histoires d'animaux	Texte	Trémolin, Jacques	0127211137	Bibliothèque	Adulte	591 TRE	Imprimé	Bibliothèque de Cluny
09/08/2023	Bibliothèque de Cluny	9782907016254	Terre de renard	Texte	Cahez, Fabrice	0127531137	Bibliothèque	Adulte	599 CAH	Imprimé	Bibliothèque de Cluny
09/08/2023	Bibliothèque de Cluny	9782092605325	Dauphins en liberté	Texte	Soury, Gérard	0130351137	Bibliothèque	Adulte	599 SOU	Imprimé	Bibliothèque de Cluny
09/08/2023	Bibliothèque de Cluny	9782724242621	Demain les oiseaux	Texte	Diamond, Anthony W.	0127431137	Bibliothèque	Adulte	598 DEM	Imprimé	Bibliothèque de Cluny
09/08/2023	Bibliothèque de Cluny	9782047600122	L'Ami des oiseaux	Texte	Burton, Robert	0127321137	Bibliothèque	Adulte	598 BUR	Imprimé	Bibliothèque de Cluny
09/08/2023	Bibliothèque de Cluny	9782844163110	Chouettes et hiboux	Texte	Cuisin, Michel	0193561137	Bibliothèque	Adulte	598 CUI	Imprimé	Bibliothèque de Cluny
09/08/2023	Bibliothèque de Cluny	9782866653354	La Magie du bleu	Texte	Kobeh, Pascal	0127201137	Bibliothèque	Adulte	597 KOB	Imprimé	Bibliothèque de Cluny
09/08/2023	Bibliothèque de Cluny	9782601022223	Les Couleuvres et les vipères	Texte	Geniez, Philippe	0127281137	Bibliothèque	Adulte	597 GEN	Imprimé	Bibliothèque de Cluny
09/08/2023	Bibliothèque de Cluny	9782218015229	Les Reptiles de France métropolitaine et des îles satellites : Tortues et lézards, serpents, fonction venimeuse	Texte	Fretey, Jacques	0127301137	Bibliothèque	Adulte	597 FRE	Imprimé	Bibliothèque de Cluny
09/08/2023	Bibliothèque de Cluny	9782263008849	Les Insectes	Texte	Reichholf-Riehm, Helgard	0127551137	Bibliothèque	Adulte	595 REI	Imprimé	Bibliothèque de Cluny
09/08/2023	Bibliothèque de Cluny	9782732422473	Microcosmos : Le Peuple de l'herbe	Texte	Nuridsany, Claude	0127451137	Bibliothèque	Adulte	595 NUR	Imprimé	Bibliothèque de Cluny
09/08/2023	Bibliothèque de Cluny	9782709628747	Comment vivaient nos ancêtres ? : de leurs coutumes à nos habitudes	Texte	Beaucarnot, Jean-Louis (Généalogiste Journal	0212741137	Bibliothèque	Adulte	392 BEA	Imprimé	Bibliothèque de Cluny
09/08/2023	Bibliothèque de Cluny	9782737324208	La Poste : du messager à cheval au courrier électronique	Texte	Bertin, François	0073171137	Bibliothèque	Adulte	383.494 BER	Imprimé	Bibliothèque de Cluny
09/08/2023	Bibliothèque de Cluny	9782732422466	Le Guide illustré de l'écologie	Texte	Fischesser, Bernard	0126571137	Bibliothèque	Adulte	577 FIS	Imprimé	Bibliothèque de Cluny
09/08/2023	Bibliothèque de Cluny	9782070535200	Darwin et la science de l'évolution	Texte	Tort, Patrick	0126501137	Bibliothèque	Adulte	576 TOR	Imprimé	Bibliothèque de Cluny
09/08/2023	Bibliothèque de Cluny	9782707113566	Darwin pour débutants	Texte	Miller, Jonathan	0126491137	Bibliothèque	Adulte	576 MIL	Imprimé	Bibliothèque de Cluny
09/08/2023	Bibliothèque de Cluny	9782020099332	Le Sourire du flamant rose : Réflexions sur l'histoire naturelle	Texte	Gould, Stephen Jay	0126481137	Bibliothèque	Adulte	576 GOU	Imprimé	Bibliothèque de Cluny
09/08/2023	Bibliothèque de Cluny	9782702132715	De l'angoisse à l'espoir : leçons d'écologie humaine	Texte	Jacquard, Albert	0062111137	Bibliothèque	Adulte	573.4 JAC	Imprimé	Bibliothèque de Cluny
09/08/2023	Bibliothèque de Cluny	9782070700073	Buffon	Texte	Gascar, Pierre	0126441137	Bibliothèque	Adulte	570.92 BUF	Imprimé	Bibliothèque de Cluny
09/08/2023	Bibliothèque de Cluny	9782070344826	Histoire naturelle	Texte	Buffon	0278091137	Bibliothèque	Adulte	570 BUF	Imprimé	Bibliothèque de Cluny
09/08/2023	Bibliothèque de Cluny	9782733805824	Les Siences de la vie	Texte		0030581137	Bibliothèque	Jeune	J 570 BIO	Imprimé	Bibliothèque de Cluny
09/08/2023	Bibliothèque de Cluny	9782879512006	Le Grand atlas nature	Texte		0125811137	Bibliothèque	Adulte	570 GRA	Imprimé	Bibliothèque de Cluny
09/08/2023	Bibliothèque de Cluny	9782707111685	L'Origine des espèces (tome 1) : Au moyen de la sélection naturelle ou la lutte pour l'existence dans la nature	Texte	Darwin, Charles	0126531137	Bibliothèque	Adulte	576 DAR (1)	Imprimé	Bibliothèque de Cluny
09/08/2023	Bibliothèque de Cluny	9782707111692	L'Origine des espèces (tome 2) : Au moyen de la sélection naturelle ou la lutte pour l'existence dans la nature	Texte	Darwin, Charles	0126521137	Bibliothèque	Adulte	576 DAR (2)	Imprimé	Bibliothèque de Cluny
09/08/2023	Bibliothèque de Cluny	9782268004068	La Biologie de l'esprit	Texte	Chauvin, Rémy	0126461137	Bibliothèque	Adulte	576 CHA	Imprimé	Bibliothèque de Cluny
09/08/2023	Bibliothèque de Cluny	9782859563325	Histoire de la vie	Texte	Barrère, Igor	0126671137	Bibliothèque	Adulte	576 BAR	Imprimé	Bibliothèque de Cluny
09/08/2023	Bibliothèque de Cluny	9782714422330	Dieu des fourmis Dieu des étoiles	Texte	Chauvin, Rémy	0126551137	Bibliothèque	Adulte	576 CHA	Imprimé	Bibliothèque de Cluny
09/08/2023	Bibliothèque de Cluny	9782263005640	Les Arbres	Texte	Phillips, Roger	0127151137	Bibliothèque	Adulte	580 PHI	Imprimé	Bibliothèque de Cluny
09/08/2023	Bibliothèque de Cluny	9782724234480	La Nature aux rayons X	Texte	Greco, Carlo	0129221137	Bibliothèque	Adulte	580 GRE	Imprimé	Bibliothèque de Cluny
09/08/2023	Bibliothèque de Cluny	9782070713851	Pour le dire avec des fleurs	Texte	Gascar, Pierre	0126611137	Bibliothèque	Adulte	580 GAS	Imprimé	Bibliothèque de Cluny
09/08/2023	Bibliothèque de Cluny	9782092784853	Connaître les arbres	Texte	Fischesser, Bernard	0127031137	Bibliothèque	Adulte	580 FIS	Imprimé	Bibliothèque de Cluny
09/08/2023	Bibliothèque de Cluny	9782259204088	Le Tour de France d'un botaniste gourmand	Texte	Couplan, François	0212411137	Bibliothèque	Adulte	580 COU	Imprimé	Bibliothèque de Cluny
09/08/2023	Bibliothèque de Cluny	9782259016858	Les Arbres de France : Histoire et légendes	Texte	Brosse, Jacques	0127061137	Bibliothèque	Adulte	580 BRO	Imprimé	Bibliothèque de Cluny
09/08/2023	Bibliothèque de Cluny		Guide des champignons	Texte	Lange, Jacob E.	0127241137	Bibliothèque	Adulte	579.5 LAN	Imprimé	Bibliothèque de Cluny
09/08/2023	Bibliothèque de Cluny	9782040129187	Le Naturaliste en son jardin : Observer, comprendre, favoriser la nature dans votre jardin.	Texte	Chinery, Michael	0133121137	Bibliothèque	Adulte	578 CHI	Imprimé	Bibliothèque de Cluny
09/08/2023	Bibliothèque de Cluny	9782851089304	La Nature en bord de mer : Paysages, plantes, oiseaux, coquillages et crustacés	Texte	Bourdelle, Jean	0126641137	Bibliothèque	Adulte	578 BOU	Imprimé	Bibliothèque de Cluny
09/08/2023	Bibliothèque de Cluny	9782702134184	Le Syndrome du Titanic	Texte	Hulot, Nicolas	0169981137	Bibliothèque	Adulte	577 HUL	Imprimé	Bibliothèque de Cluny
09/08/2023	Bibliothèque de Cluny	9782020225885	Dernières nouvelles du cosmos (2) : La Première seconde	Texte	Reeves, Hubert	0125781137	Bibliothèque	Adulte	523.1 REE (2)	Imprimé	Bibliothèque de Cluny
09/08/2023	Bibliothèque de Cluny	9782020069830	Poussières d'étoiles	Texte	Reeves, Hubert	0126201137	Bibliothèque	Adulte	523 REE	Imprimé	Bibliothèque de Cluny
09/08/2023	Bibliothèque de Cluny	9782234000636	Einstein : sa vie et son époque : biographie	Texte	Clark, Ronald	0125761137	Bibliothèque	Adulte	530.92 EIN	Imprimé	Bibliothèque de Cluny
09/08/2023	Bibliothèque de Cluny	9782213010069	Une Femme honorable	Texte	Giroud, Françoise	0125751137	Bibliothèque	Adulte	530.92 CUR	Imprimé	Bibliothèque de Cluny
09/08/2023	Bibliothèque de Cluny	9782714421227	La Nature sans foi ni loi : Les Grands thèmes de la physique du XXe siècle	Texte	Magnan, Christian	0125741137	Bibliothèque	Adulte	530 MAG	Imprimé	Bibliothèque de Cluny
09/08/2023	Bibliothèque de Cluny	9782859568283	Le Troisième oeil : La Vie de Nicéphore Niepce : La Référence des dates, celle des événements, et la liberté de	Texte	Joyeux, Odette	0125831137	Bibliothèque	Adulte	530.92 NIE	Imprimé	Bibliothèque de Cluny
09/08/2023	Bibliothèque de Cluny	9782856165874	Irène Joliot-Curie	Texte	Loriot, Noëlle	0125821137	Bibliothèque	Adulte	530.92 JOL	Imprimé	Bibliothèque de Cluny
09/08/2023	Bibliothèque de Cluny	9782234023352	Les Défis et la chance : ma vie (1) : Les Défis et la chance : ma vie : De Petrograd au Niragongo	Texte	Tazieff, Haroun	0125911137	Bibliothèque	Adulte	550.92 TAZ	Imprimé	Bibliothèque de Cluny
09/08/2023	Bibliothèque de Cluny		Rappelez-vous Pasteur l'Arboisien : L'Artiste et ses amis artistes	Texte		0125841137	Bibliothèque	Adulte	540.92 PAS	Imprimé	Bibliothèque de Cluny
09/08/2023	Bibliothèque de Cluny		Minéraux et roches	Texte	Lye, Keith	0125931137	Bibliothèque	Adulte	549 LYE	Imprimé	Bibliothèque de Cluny
09/08/2023	Bibliothèque de Cluny	9782828902056	Pasteur : Un Génie au service de l'homme	Texte	Vallery-Radot, Maurice	0125921137	Bibliothèque	Adulte	540.92 PAS	Imprimé	Bibliothèque de Cluny
09/08/2023	Bibliothèque de Cluny	9782841112272	A la recherche de l'homme	Texte	Picq, Pascal	0057291137	Bibliothèque	Adulte	569 PIC	Imprimé	Bibliothèque de Cluny

09/08/2023	Bibliothèque de Cluny	9782851088925	Les Clès de la météo : Observer le ciel, lire les nuages, prévoir le temps	Texte	Bourdelle, Jean	0126321137	Bibliothèque	Adulte	551.6 BOU	Imprimé	Bibliothèque de Cluny
09/08/2023	Bibliothèque de Cluny	9782010096020	À la recherche du passé : La Vie sur Terre, des origines aux premiers hommes	Texte	Halstead, L. B.	0126361137	Bibliothèque	Adulte	560 HAL	Imprimé	Bibliothèque de Cluny
09/08/2023	Bibliothèque de Cluny	9782213012728	Le Singe, l'Afrique et l'homme	Texte	Coppens, Yves	0126421137	Bibliothèque	Adulte	569 COP	Imprimé	Bibliothèque de Cluny
09/08/2023	Bibliothèque de Cluny	9782724221152	Le Chaînon manquant	Texte	Edey, Maitland A.	0130141137	Bibliothèque	Adulte	569 EDE	Imprimé	Bibliothèque de Cluny
09/08/2023	Bibliothèque de Cluny	9782842770440	Le Sel	Texte	Le Foll, Nathalie	0126341137	Bibliothèque	Adulte	553.6 LEF	Imprimé	Bibliothèque de Cluny
09/08/2023	Bibliothèque de Cluny	9782010118449	Histoire et géographie des climats	Texte	Tordjman, Nathalie	0043541137	Bibliothèque	Jeune	J 551.6 TOR	Imprimé	Bibliothèque de Cluny
09/08/2023	Bibliothèque de Cluny		L'Atmosphère	Texte	Allen, Oliver E.	0126261137	Bibliothèque	Adulte	551.5 ALL	Imprimé	Bibliothèque de Cluny
09/08/2023	Bibliothèque de Cluny		Les Tempêtes	Texte	Whipple, A. B. C.	0126351137	Bibliothèque	Adulte	551.5 WHI	Imprimé	Bibliothèque de Cluny
09/08/2023	Bibliothèque de Cluny	9782737702211	Le Grand livre de l'eau	Texte	Bernardis, Marie-Agnès	0126331137	Bibliothèque	Adulte	551.4 BER	Imprimé	Bibliothèque de Cluny
09/08/2023	Bibliothèque de Cluny		Les Déserts	Texte	Page, Jake	0126281137	Bibliothèque	Adulte	551.45 PAG	Imprimé	Bibliothèque de Cluny
09/08/2023	Bibliothèque de Cluny	9782731201161	Le Monde des cristaux	Texte	Michele, Vincenzo de	0126111137	Bibliothèque	Adulte	548 MIC	Imprimé	Bibliothèque de Cluny
09/08/2023	Bibliothèque de Cluny		Les Glaciers	Texte	Bailey, Ronald H.	0126271137	Bibliothèque	Adulte	551.3 BAI	Imprimé	Bibliothèque de Cluny
09/08/2023	Bibliothèque de Cluny		Les Temblements de terre	Texte	Walker, Bryce	0126251137	Bibliothèque	Adulte	551.2 WAL	Imprimé	Bibliothèque de Cluny
09/08/2023	Bibliothèque de Cluny		Les Nuits de Zanzibar : contes swahili	Texte		0150371137	Bibliothèque	Adulte	398 NUI	Imprimé	Bibliothèque de Cluny
09/08/2023	Bibliothèque de Cluny	9782851083227	Le Langage des fleurs	Texte		0125611137	Bibliothèque	Adulte	398.9 LAN	Imprimé	Bibliothèque de Cluny
09/08/2023	Bibliothèque de Cluny	9782258053106	Le Livre des fées : Voyage au pays de Faerie	Texte	Phillpotts, Béatrice	0125641137	Bibliothèque	Adulte	398 PHI	Imprimé	Bibliothèque de Cluny
09/08/2023	Bibliothèque de Cluny	9782213630779	Un Peu de science pour tout le monde (T2)	Texte	Allègre, Claude	0204601137	Bibliothèque	Adulte	501 ALL (2)	Imprimé	Bibliothèque de Cluny
09/08/2023	Bibliothèque de Cluny	9782213614977	Un Peu de science pour tout le monde (T1)	Texte	Allègre, Claude	0126961137	Bibliothèque	Adulte	501 ALL (1)	Imprimé	Bibliothèque de Cluny
09/08/2023	Bibliothèque de Cluny	9782020124164	Malicorne : Réflexions d'un observateur de la nature	Texte	Reeves, Hubert	0126021137	Bibliothèque	Adulte	501 REE	Imprimé	Bibliothèque de Cluny
09/08/2023	Bibliothèque de Cluny	9782702132326	La Science à l'usage des non-scientifiques	Texte	Jacquard, Albert	0126011137	Bibliothèque	Adulte	501 JAC	Imprimé	Bibliothèque de Cluny
09/08/2023	Bibliothèque de Cluny	9782213604664	La Cannelle et le panda : Les Naturalistes explorateurs autour du monde	Texte	Pelt, Jean-Marie	0127141137	Bibliothèque	Adulte	508 PEL	Imprimé	Bibliothèque de Cluny
09/08/2023	Bibliothèque de Cluny	9782070530199	Galilée, le messager des étoiles	Texte	Maury, Jean-Pierre	0126171137	Bibliothèque	Adulte	520.92 GAL	Imprimé	Bibliothèque de Cluny
09/08/2023	Bibliothèque de Cluny	9782268003887	Le Guide de la comète de Halley : L'Histoire terrifiante des comètes	Texte	Asimov, Isaac	0125791137	Bibliothèque	Adulte	523 ASI	Imprimé	Bibliothèque de Cluny
09/08/2023	Bibliothèque de Cluny	9782883990272	Le Guide de l'astronomie	Texte	Blum, James K.	0129991137	Bibliothèque	Adulte	523 BLU	Imprimé	Bibliothèque de Cluny
09/08/2023	Bibliothèque de Cluny	9782830704440	L'Astronomie	Texte	Casoli, Fabienne	0126101137	Bibliothèque	Adulte	523 CAS	Imprimé	Bibliothèque de Cluny
09/08/2023	Bibliothèque de Cluny	9782851089052	Le Ciel et les étoiles : Découvrir l'astronomie, repérer et observer les astres	Texte	Jacquelot, Sabine De	0126091137	Bibliothèque	Adulte	523 JAC	Imprimé	Bibliothèque de Cluny
09/08/2023	Bibliothèque de Cluny	9782082111829	Une Brève histoire du temps : Du Big bang aux trous noirs	Texte	Hawking, Stephen	0126181137	Bibliothèque	Adulte	523 HAW	Imprimé	Bibliothèque de Cluny
09/08/2023	Bibliothèque de Cluny	9782082018029	Le Ciel des hommes	Texte	Ducrocq, Albert	0126081137	Bibliothèque	Adulte	523 DUC	Imprimé	Bibliothèque de Cluny
09/08/2023	Bibliothèque de Cluny	9782012360648	Ciel et astromnomie : passion	Texte	Marcelin, Michel	0125971137	Bibliothèque	Adulte	523 MAR	Imprimé	Bibliothèque de Cluny
08/08/2023	Bibliothèque de Cluny	9782221002315	La Vie secrète des plantes	Texte	Tompkins, Peter	0127081137	Bibliothèque	Adulte	580 TOM	Imprimé	Bibliothèque de Cluny
08/08/2023	Bibliothèque de Cluny	9782040270858	L'Ami des arbres	Texte	Sallard, Alain	0127171137	Bibliothèque	Adulte	580 SAL	Imprimé	Bibliothèque de Cluny
08/08/2023	Bibliothèque de Cluny	9782263012426	Fleurs sauvages de France et d'Europe	Texte	Phillips, Roger	0127071137	Bibliothèque	Adulte	580 PHI	Imprimé	Bibliothèque de Cluny
08/08/2023	Bibliothèque de Cluny	9782213596105	Les Langages secrets de la nature : La Communication chez les animaux et les plantes	Texte	Pelt, Jean-Marie	0130061137	Bibliothèque	Adulte	580 PEL	Imprimé	Bibliothèque de Cluny
08/08/2023	Bibliothèque de Cluny	9782286044930	Le Cycle du Graal (2) : Les Chevaliers de la Table ronde	Texte	Markale, Jean	0125531137	Bibliothèque	Adulte	398 MAR (2)	Imprimé	Bibliothèque de Cluny
08/08/2023	Bibliothèque de Cluny	9782857044697	Le Cycle du Graal (7) : Galaad et le roi Pêcheur	Texte	Markale, Jean	0125581137	Bibliothèque	Adulte	398 MAR (7)	Imprimé	Bibliothèque de Cluny
08/08/2023	Bibliothèque de Cluny	9782857044482	Le Cycle du Graal (6) : Perceval le Gallois	Texte	Markale, Jean	0125571137	Bibliothèque	Adulte	398 MAR (6)	Imprimé	Bibliothèque de Cluny
08/08/2023	Bibliothèque de Cluny	9782857044185	Le Cycle du Graal (4) : La Fée Morgane	Texte	Markale, Jean	0125551137	Bibliothèque	Adulte	398 MAR (4)	Imprimé	Bibliothèque de Cluny
08/08/2023	Bibliothèque de Cluny	9782857044062	Le Cycle du Graal (3) : Lancelot du Lac	Texte	Markale, Jean	0125541137	Bibliothèque	Adulte	398 MAR (3)	Imprimé	Bibliothèque de Cluny
08/08/2023	Bibliothèque de Cluny	9782218053726	Contes de France	Texte	Delarue, Paul	0154971137	Bibliothèque	Adulte	398 DEL	Imprimé	Bibliothèque de Cluny
08/08/2023	Bibliothèque de Cluny	9782020120739	L'Arbre d'amour et de sagesse : Contes du monde entier	Texte	Gougaud, Henri (1936 - ...)	0125661137	Bibliothèque	Adulte	398 GOU	Imprimé	Bibliothèque de Cluny
08/08/2023	Bibliothèque de Cluny	9782724201765	Contes populaires et légendes de Bretagne	Texte		0125681137	Bibliothèque	Adulte	398 CON	Imprimé	Bibliothèque de Cluny
08/08/2023	Bibliothèque de Cluny	9782877305679	Contes d'une grand-mère chinoise	Texte	Féray, Yveline	0150541137	Bibliothèque	Adulte	398 CON	Imprimé	Bibliothèque de Cluny
08/08/2023	Bibliothèque de Cluny		Contes haoussa	Texte	Souleymanne, Yazidou	0150311137	Bibliothèque	Adulte	398 CON	Imprimé	Bibliothèque de Cluny
08/08/2023	Bibliothèque de Cluny	9782904182082	Le Jardin des joies : Une Anthologie d'anecdotes, de fables et de proverbes orientaux	Texte	Cattan, Henry	0125271137	Bibliothèque	Adulte	398 CAT	Imprimé	Bibliothèque de Cluny
08/08/2023	Bibliothèque de Cluny	9782259187114	Le Cercle des menteurs : Contes philosophiques du monde entier	Texte	Carrière, Jean-Claude	0125241137	Bibliothèque	Adulte	398 CAR	Imprimé	Bibliothèque de Cluny
08/08/2023	Bibliothèque de Cluny	9782200100070	Magie du conte : Ses rythmes - sa dynamique	Texte	Boulay, Lily	0125231137	Bibliothèque	Adulte	398 BOU	Imprimé	Bibliothèque de Cluny
08/08/2023	Bibliothèque de Cluny	9782701304564	L'Homme et le loup	Texte	Bernard, Daniel	0130021137	Bibliothèque	Adulte	398 BER	Imprimé	Bibliothèque de Cluny
08/08/2023	Bibliothèque de Cluny	9782070376063	Contes de pluie et de lune	Texte	Akinari, Ueda	0125591137	Bibliothèque	Adulte	398 AKI	Imprimé	Bibliothèque de Cluny
08/08/2023	Bibliothèque de Cluny	9782070376247	Légendes du Guatemala	Texte	Asturias, Miguel Angel	0125291137	Bibliothèque	Adulte	398 AST	Imprimé	Bibliothèque de Cluny
08/08/2023	Bibliothèque de Cluny	9782259002707	Les Autres et les miens	Texte	Hélias, Pierre Jakez	0124951137	Bibliothèque	Adulte	398 HEL	Imprimé	Bibliothèque de Cluny
08/08/2023	Bibliothèque de Cluny		Contes et nouvelles : Tunisie	Texte	Guiga, Tahar	0150221137	Bibliothèque	Adulte	398 GUI	Imprimé	Bibliothèque de Cluny
08/08/2023	Bibliothèque de Cluny	9782857044376	Le Cycle du Graal (5) : Gauvain et les chemins d'Avalon	Texte	Markale, Jean	0125561137	Bibliothèque	Adulte	398 MAR (5)	Imprimé	Bibliothèque de Cluny
08/08/2023	Bibliothèque de Cluny	9782286041328	Le Cycle du Graal (1) : La Naissance du Roi Arthur	Texte	Markale, Jean	0125521137	Bibliothèque	Adulte	398 MAR (1)	Imprimé	Bibliothèque de Cluny
08/08/2023	Bibliothèque de Cluny	9782070713271	Contes anciens à notre manière	Texte	Lou Siun	0150481137	Bibliothèque	Adulte	398 LOU	Imprimé	Bibliothèque de Cluny
08/08/2023	Bibliothèque de Cluny	9782070713295	L'Amour de la renarde : marchands et lettrés de la vieille Chine : douze contes du XVIIe siècle	Texte	Ling Mong-Tch'ou	0150511137	Bibliothèque	Adulte	398 LIN	Imprimé	Bibliothèque de Cluny
08/08/2023	Bibliothèque de Cluny	9782226023421	Les Cris de la ville : Commerces ambulants et petits métiers de la rue	Texte	Massin	0124871137	Bibliothèque	Adulte	390.4 MAS	Imprimé	Bibliothèque de Cluny
08/08/2023	Bibliothèque de Cluny	9782020048316	Des Métiers et des hommes : Aux ateliers d'art	Texte	Henry, Bernard	0124851137	Bibliothèque	Adulte	390.4 HEN	Imprimé	Bibliothèque de Cluny
08/08/2023	Bibliothèque de Cluny	9782020042734	Des Métiers et des hommes : Au village	Texte	Henry, Bernard	0124861137	Bibliothèque	Adulte	390.4 HEN	Imprimé	Bibliothèque de Cluny
08/08/2023	Bibliothèque de Cluny	9782851083920	Métiers oubliés	Texte	Seymour, John	0124881137	Bibliothèque	Adulte	390.4 SEY	Imprimé	Bibliothèque de Cluny
08/08/2023	Bibliothèque de Cluny	9782070532704	Modes & vêtements	Texte	Bailleux, Nathalie	0125001137	Bibliothèque	Adulte	391 BAI	Imprimé	Bibliothèque de Cluny
08/08/2023	Bibliothèque de Cluny		La Vie quotidienne dans les chemins de fer au XIXe siècle	Texte	Vincenot, Henri	0124911137	Bibliothèque	Adulte	390.4 VIN	Imprimé	Bibliothèque de Cluny
08/08/2023	Bibliothèque de Cluny	9782605000302	Le Corps peint	Texte	Thévoz, Michel	0125031137	Bibliothèque	Adulte	391 THE	Imprimé	Bibliothèque de Cluny
08/08/2023	Bibliothèque de Cluny	9782200370978	1900 la Française au quotidien	Texte	Cabaud, Michel	0124541137	Bibliothèque	Adulte	392 CAB	Imprimé	Bibliothèque de Cluny
08/08/2023	Bibliothèque de Cluny	9782901040842	Quand le village marchait en sabotd : Chronique des années grises	Texte	Boichard, Jean	0124891137	Bibliothèque	Adulte	392 BOI	Imprimé	Bibliothèque de Cluny
08/08/2023	Bibliothèque de Cluny	9782221044551	Le Grand massacre des chats : attitudes er croyances dans l'ancienne France	Texte	Darnton, Robert	0166511137	Bibliothèque	Adulte	392 DAR	Imprimé	Bibliothèque de Cluny
08/08/2023	Bibliothèque de Cluny	9782207229897	Anthropologie des coutumes alimentaires	Texte	Farb, Peter	0125101137	Bibliothèque	Adulte	394.1 FAR	Imprimé	Bibliothèque de Cluny
08/08/2023	Bibliothèque de Cluny	9782213022178	Fleurs, fêtes et saisons	Texte	Pelt, Jean-Marie	0146001137	Bibliothèque	Adulte	398 PEL	Imprimé	Bibliothèque de Cluny
08/08/2023	Bibliothèque de Cluny	9782705802370	L'Album des fêtes de Noël et du Nouvel An autour du monde	Texte	Lounguine, Sophie	0125131137	Bibliothèque	Adulte	394.2 LOU	Imprimé	Bibliothèque de Cluny
08/08/2023	Bibliothèque de Cluny	9782070531639	Carnaval ou La Fête à l'envers	Texte	Fabre, Daniel	0125111137	Bibliothèque	Adulte	394.2 FAB	Imprimé	Bibliothèque de Cluny
08/08/2023	Bibliothèque de Cluny	9782718601052	Lettres de Bretagne : Langue, culture et civilisations bretonnes	Texte	Hélias, Pierre Jakez	0124901137	Bibliothèque	Adulte	392 HEL	Imprimé	Bibliothèque de Cluny
08/08/2023	Bibliothèque de Cluny	9782259000062	Le Cheval d'orgueil : Mémoires d'un Breton du pays bigouden	Texte	Hélias, Pierre Jakez	0125011137	Bibliothèque	Adulte	392 HEL	Imprimé	Bibliothèque de Cluny
08/08/2023	Bibliothèque de Cluny	9782221083420	Le Folklore français (1) : Du Berceau à la tombe, cycles de carnaval-carême et de Pâques	Texte	Van Gennep, Arnold	0124521137	Bibliothèque	Adulte	392 VAN (1)	Imprimé	Bibliothèque de Cluny
08/08/2023	Bibliothèque de Cluny	9782707116642	Si le pain m'était conté...	Texte	Cacérès, Bénigno	0124991137	Bibliothèque	Adulte	394.1 CAC	Imprimé	Bibliothèque de Cluny
08/08/2023	Bibliothèque de Cluny	9782724211795	Augustine Rouvière, Cévenole	Texte	Rey, Raymonde Anna	0124931137	Bibliothèque	Adulte	392 REY	Imprimé	Bibliothèque de Cluny
08/08/2023	Bibliothèque de Cluny	9782866650117	Le Pain : Paysan, meunier, boulanger	Texte	Ziehr, W.	0125081137	Bibliothèque	Adulte	394.1 ZIE	Imprimé	Bibliothèque de Cluny

08/08/2023	Bibliothèque de Cluny	9782862530055	Fêtes, coutumes et gâteaux	Texte	Vielfaure, Nicole	0125091137	Bibliothèque	Adulte	394.1 VIE	Imprimé	Bibliothèque de Cluny
08/08/2023	Bibliothèque de Cluny	9782842773861	Démons et merveilles : fées, lutins, sorcières et autres créatures magiques	Texte	Brasey, Edouard	0045741137	Bibliothèque	Adulte	398 BRA	Imprimé	Bibliothèque de Cluny
08/08/2023	Bibliothèque de Cluny	9782020045216	Des Métiers et des hommes à la lisière des bois	Texte	Henry, Bernard	0133741137	Bibliothèque	Adulte	390.4 HEN	Imprimé	Bibliothèque de Cluny
08/08/2023	Bibliothèque de Cluny	9782213020693	De l'or et des épices : Naissance de l'homme d'affaires au Moyen ge	Texte	Favier, Jean	0124361137	Bibliothèque	Adulte	380.9 FAV	Imprimé	Bibliothèque de Cluny
08/08/2023	Bibliothèque de Cluny	9782877630566	Le Grand livre de l'esclavage, des résistances et de l'abolition	Texte	Thélier, Gérard	0122261137	Bibliothèque	Adulte	326 THE	Imprimé	Bibliothèque de Cluny
08/08/2023	Bibliothèque de Cluny	9782213019482	J'avais un an en 1900	Texte	Bled, Edouard	0124811137	Bibliothèque	Adulte	370.92 BLE	Imprimé	Bibliothèque de Cluny
08/08/2023	Bibliothèque de Cluny	9782226134189	Les Années-collège : le grand malentendu	Texte	Catheline, Nicole	0171481137	Bibliothèque	Adulte	371 CAT	Imprimé	Bibliothèque de Cluny
08/08/2023	Bibliothèque de Cluny	9782020283458	Le Bonheur d'apprendre : Et comment on l'assassine	Texte	Closets, François De	0124801137	Bibliothèque	Adulte	371 CLO	Imprimé	Bibliothèque de Cluny
08/08/2023	Bibliothèque de Cluny	9782020570718	Tant qu'il y aura des élèves	Texte	Hamon, Hervé	0169951137	Bibliothèque	Adulte	371 HAM	Imprimé	Bibliothèque de Cluny
08/08/2023	Bibliothèque de Cluny	9782218030161	L'Ecole avec Françoise Dolto : Le Rôle du désir dans l'éducation	Texte	Ortoli, Fabienne D'	0124831137	Bibliothèque	Adulte	371 ORT	Imprimé	Bibliothèque de Cluny
08/08/2023	Bibliothèque de Cluny	9782266032766	L'Echec scolaire : Essai sur l'éducation	Texte	Dolto, Françoise	0124781137	Bibliothèque	Adulte	371.28 DOL	Imprimé	Bibliothèque de Cluny
08/08/2023	Bibliothèque de Cluny	9782227125339	Réussir, ça s'apprend : Un Guide pour tous les parents	Texte	La Garanderie, Antoine De	0124631137	Bibliothèque	Adulte	371.28 LAG	Imprimé	Bibliothèque de Cluny
08/08/2023	Bibliothèque de Cluny	9782856168295	Dyslexie, une vraie-fausse épidémie	Texte	Ouzilou, Colette	0124371137	Bibliothèque	Adulte	371.914 OUZ	Imprimé	Bibliothèque de Cluny
08/08/2023	Bibliothèque de Cluny	9782915056013	Ce que je ne peux pas vous dire : vingt-six collègiens et collégiennes parlent	Texte	Cuny, Marie-Thérèse	0059311137	Bibliothèque	Adulte	373 CEQ	Imprimé	Bibliothèque de Cluny
08/08/2023	Bibliothèque de Cluny	9782080676450	Le Temps captif	Texte	Sampiero, Dominique	0124731137	Bibliothèque	Adulte	372 SAM	Imprimé	Bibliothèque de Cluny
08/08/2023	Bibliothèque de Cluny	9782092907511	Lire à 3 ans : Amusez votre enfant en lui apprenant à lire	Texte	Boulanger, Françoise	0124421137	Bibliothèque	Adulte	372.4 BOU	Imprimé	Bibliothèque de Cluny
08/08/2023	Bibliothèque de Cluny	9782710113270	La Violence en milieu scolaire (2) : Le Désordre des choses	Texte	Debarbieux, Eric	0124431137	Bibliothèque	Adulte	371.5 DEB (2)	Imprimé	Bibliothèque de Cluny
08/08/2023	Bibliothèque de Cluny	9782710113379	La Violence en milieu scolaire (1) : Etat des lieux	Texte	Debarbieux, Eric	0130071137	Bibliothèque	Adulte	371.5 DEB (1)	Imprimé	Bibliothèque de Cluny
08/08/2023	Bibliothèque de Cluny	9782221090282	Sale prof !	Texte	Revol, Nicolas	0130011137	Bibliothèque	Adulte	373 REV	Imprimé	Bibliothèque de Cluny
08/08/2023	Bibliothèque de Cluny	9782213614618	Collèges de France	Texte	Goyet, Mara	0063031137	Bibliothèque	Adulte	378 GOY	Imprimé	Bibliothèque de Cluny
08/08/2023	Bibliothèque de Cluny	9782070702022	L'Ecole de la France : Essais sur la révolution, l'utopie et l'enseignement	Texte	Ozouf, Mona	0124771137	Bibliothèque	Adulte	379.9 OZO	Imprimé	Bibliothèque de Cluny
08/08/2023	Bibliothèque de Cluny	9782724234602	Aventurier de l'amour	Texte	Gilbert, Guy (1935 - ...)	0124231137	Bibliothèque	Adulte	364 GIL	Imprimé	Bibliothèque de Cluny
08/08/2023	Bibliothèque de Cluny	9782915056297	J'avais douze ans, j'ai pris mon vélo et je suis partie à l'école...	Texte	Dardenne, Sabine	0178271137	Bibliothèque	Adulte	364 DAR	Imprimé	Bibliothèque de Cluny
08/08/2023	Bibliothèque de Cluny	9782070744985	Viol : six entretiens, quelques lettres et une cinversation finale	Texte	Sallenave, Danièle	0147081137	Bibliothèque	Adulte	364 SAL	Imprimé	Bibliothèque de Cluny
08/08/2023	Bibliothèque de Cluny	9782286039806	Les Enfants du bagne	Texte	Rouanet, Marie	0124241137	Bibliothèque	Adulte	364 ROU	Imprimé	Bibliothèque de Cluny
08/08/2023	Bibliothèque de Cluny	9782753300835	Côté crimes : 36 affaires qui ont passionné la France	Texte	Pradel, Jacques	0240421137	Bibliothèque	Adulte	364 PRA	Imprimé	Bibliothèque de Cluny
08/08/2023	Bibliothèque de Cluny	9782253152613	L'Abolition	Texte	Badinter, Robert	0130211137	Bibliothèque	Adulte	364.66 BAD	Imprimé	Bibliothèque de Cluny
08/08/2023	Bibliothèque de Cluny	9782253011224	L'Exécution	Texte	Badinter, Robert	0238351137	Bibliothèque	Adulte	364.66 BAD	Imprimé	Bibliothèque de Cluny
08/08/2023	Bibliothèque de Cluny	9782700726190	Le Viol du silence	Texte	Thomas, Eva	0124261137	Bibliothèque	Adulte	364 THO	Imprimé	Bibliothèque de Cluny
08/08/2023	Bibliothèque de Cluny	9782221093559	Nous, les Seznec : Les Pièces secrètes de l'affaire	Texte	Seznec, Denis	0123841137	Bibliothèque	Adulte	364 SEZ	Imprimé	Bibliothèque de Cluny
08/08/2023	Bibliothèque de Cluny	9782259014021	Le Quartier de la mort : Expier au Texas	Texte	Jackson, Bruce	0124251137	Bibliothèque	Adulte	364.66 JAC	Imprimé	Bibliothèque de Cluny
08/08/2023	Bibliothèque de Cluny	9782221056103	Le Crime contre l'humanité	Texte	Frossard, André	0123801137	Bibliothèque	Adulte	364 FRO	Imprimé	Bibliothèque de Cluny
08/08/2023	Bibliothèque de Cluny	9782902375042	Miracle de la rose	Texte	Genet, Jean	0124161137	Bibliothèque	Adulte	365 GEN	Imprimé	Bibliothèque de Cluny
08/08/2023	Bibliothèque de Cluny	9782070709618	Des Prisons	Texte	Favard, Jean	0124201137	Bibliothèque	Adulte	365 FAV	Imprimé	Bibliothèque de Cluny
08/08/2023	Bibliothèque de Cluny	9782020114745	Fractures d'une vie	Texte	Bauer, Charlie	0124151137	Bibliothèque	Adulte	365 BAU	Imprimé	Bibliothèque de Cluny
08/08/2023	Bibliothèque de Cluny	9782290314500	La Peine de mort	Texte		0150811137	Bibliothèque	Adulte	364.66 PEI	Imprimé	Bibliothèque de Cluny
08/08/2023	Bibliothèque de Cluny	9782221076538	Seznec le bagne	Texte	Seznec, Denis	0123851137	Bibliothèque	Adulte	365 SEZ	Imprimé	Bibliothèque de Cluny
08/08/2023	Bibliothèque de Cluny	9782862747118	Médecin-chef à la prison de la santé	Texte	Vasseur, Véronique	0124191137	Bibliothèque	Adulte	365 VAS	Imprimé	Bibliothèque de Cluny
08/08/2023	Bibliothèque de Cluny	9782876450998	Le Quartier des maudites	Texte	Marin, Maud	0124171137	Bibliothèque	Adulte	365 MAR	Imprimé	Bibliothèque de Cluny
08/08/2023	Bibliothèque de Cluny	9782220052304	Derrière les barreaux, des hommes : femme et aumônier à Fleury-Mérogis	Texte	Le Bourgeois, Isabelle	0089761137	Bibliothèque	Adulte	365 LEB	Imprimé	Bibliothèque de Cluny
08/08/2023	Bibliothèque de Cluny	9782226086723	Le Gang du cancer	Texte	Montaldo, Jean	0124621137	Bibliothèque	Adulte	366 MON	Imprimé	Bibliothèque de Cluny
08/08/2023	Bibliothèque de Cluny	9782226025937	Mémoires de prison	Texte	Valladares, Armando	0124211137	Bibliothèque	Adulte	365 VAL	Imprimé	Bibliothèque de Cluny
08/08/2023	Bibliothèque de Cluny	9782228881364	La Franc-Maçonnerie	Texte	Palou, Jean	0124651137	Bibliothèque	Adulte	366.1 PAL	Imprimé	Bibliothèque de Cluny
08/08/2023	Bibliothèque de Cluny	9782865831579	La Planète des sourds	Texte	Grémion, Jean	0123591137	Bibliothèque	Adulte	362.42 GRE	Imprimé	Bibliothèque de Cluny
08/08/2023	Bibliothèque de Cluny	9782859568399	Comment vivent les aveugles ?	Texte	Hervé, Jane	0123581137	Bibliothèque	Adulte	362.41 HER	Imprimé	Bibliothèque de Cluny
08/08/2023	Bibliothèque de Cluny	9782876452695	L'Enfant du bagne	Texte	Audouard, Marie-Jo	0123541137	Bibliothèque	Adulte	362.73 AUD	Imprimé	Bibliothèque de Cluny
08/08/2023	Bibliothèque de Cluny	9782226136275	Crèches, nounous et cies : modes de garde, mode d'emploi	Texte	Wagner, Anne	0124081137	Bibliothèque	Adulte	362.7 WAG	Imprimé	Bibliothèque de Cluny
08/08/2023	Bibliothèque de Cluny	9782714421289	L'Enfance brisée	Texte	Chalon, Simone	0123601137	Bibliothèque	Adulte	362.7 CHA	Imprimé	Bibliothèque de Cluny
08/08/2023	Bibliothèque de Cluny	9782286042691	L'Enfant derrière la porte	Texte	Bisson, David	0115441137	Bibliothèque	Adulte	362.76 BIS	Imprimé	Bibliothèque de Cluny
08/08/2023	Bibliothèque de Cluny	9782704804900	Voyage au bout de l'adoption : Témoignages	Texte	Paitel, Patrick	0123501137	Bibliothèque	Adulte	362.734 PAI	Imprimé	Bibliothèque de Cluny
08/08/2023	Bibliothèque de Cluny	9782856168318	On dit que les orchidées... : Récit d'une femme née sous X	Texte	Costa, Anne Da	0123511137	Bibliothèque	Adulte	362.734 COS	Imprimé	Bibliothèque de Cluny
08/08/2023	Bibliothèque de Cluny		L'Epée du scandale : Trente ans au service des enfants perdus	Texte	Danan, Alexis	0123491137	Bibliothèque	Adulte	362.73 DAN	Imprimé	Bibliothèque de Cluny
08/08/2023	Bibliothèque de Cluny	9782717109054	Guide pratique des dangers domestiques... : À la maison, au jardin, en balade et comment les éviter	Texte	Bouldouyre, Alain	0123721137	Bibliothèque	Adulte	363.1 BOU	Imprimé	Bibliothèque de Cluny
08/08/2023	Bibliothèque de Cluny	9782856167182	Plus fort que la haine	Texte	Guénard, Tim	0123681137	Bibliothèque	Adulte	362.76 GUE	Imprimé	Bibliothèque de Cluny
08/08/2023	Bibliothèque de Cluny	9782738104410	Vies privées : De l'enfant roi à l'enfant victime	Texte	Eliacheff, Caroline	0115411137	Bibliothèque	Adulte	362.76 ELI	Imprimé	Bibliothèque de Cluny
08/08/2023	Bibliothèque de Cluny	9782845632066	Survivre avec les loups	Texte	Defonseca, Misha	0178871137	Bibliothèque	Adulte	362.76 DEF	Imprimé	Bibliothèque de Cluny
08/08/2023	Bibliothèque de Cluny	9782738103840	Guide des produits chimiques à l'usage du particulier	Texte	Emsley, John	0123711137	Bibliothèque	Adulte	363.19 EMS	Imprimé	Bibliothèque de Cluny
08/08/2023	Bibliothèque de Cluny		Le Guide qui protège les enfants et les nourrissons : campagne enfance et premiers secours	Texte		0248631137	Bibliothèque	Adulte	363.1 GUI	Imprimé	Bibliothèque de Cluny
08/08/2023	Bibliothèque de Cluny	9782246357711	Toi, mon fils	Texte	Bothorel, Jean	0123741137	Bibliothèque	Adulte	363.45 BOT	Imprimé	Bibliothèque de Cluny
08/08/2023	Bibliothèque de Cluny	9782841134571	La Prostitution	Texte	Legardinier, Claudine	0123791137	Bibliothèque	Adulte	363.44 LEG	Imprimé	Bibliothèque de Cluny
08/08/2023	Bibliothèque de Cluny	9782246646211	Histoire d'une prostituée	Texte	Dupont-Monod, Clara	0055561137	Bibliothèque	Adulte	363.44 DUP	Imprimé	Bibliothèque de Cluny
08/08/2023	Bibliothèque de Cluny		La Dérobade	Texte	Cordelier, Jeanne	0123821137	Bibliothèque	Adulte	363.44 COR	Imprimé	Bibliothèque de Cluny
08/08/2023	Bibliothèque de Cluny	9782260010913	Christian Ranucci : Vingt ans après	Texte	Perrault, Gilles	0123811137	Bibliothèque	Adulte	364 CHR	Imprimé	Bibliothèque de Cluny
08/08/2023	Bibliothèque de Cluny	9782234018044	Meurtres à Atlanta	Texte	Baldwin, James (1924 - 1987)	0119131137	Bibliothèque	Adulte	364 BAL	Imprimé	Bibliothèque de Cluny
08/08/2023	Bibliothèque de Cluny	9782746703551	Atlas des guerres et des conflits dans le monde : peuples, puissances militaires, espoirs de paix	Texte	Smith, Dan	0073001137	Bibliothèque	Adulte	355.02 SMI	Imprimé	Bibliothèque de Cluny
08/08/2023	Bibliothèque de Cluny	9782246383215	La Guerre est morte... mais on ne le sait pas encore	Texte	Le Borgne, Claude	0123921137	Bibliothèque	Adulte	355.02 LEB	Imprimé	Bibliothèque de Cluny
08/08/2023	Bibliothèque de Cluny	9782714422989	La Paix des braves : Récit	Texte	Carrière, Jean-Claude	0123941137	Bibliothèque	Adulte	355.02 CAR	Imprimé	Bibliothèque de Cluny
08/08/2023	Bibliothèque de Cluny	9782843372049	Justice ta mère ! : justice et injustices vues par un juge en réponse aux jeunes	Texte	Rosenczveig, Jean-Pierre	0055551137	Bibliothèque	Adulte	347	Imprimé	Bibliothèque de Cluny
08/08/2023	Bibliothèque de Cluny	9782110748461	Associations : Législation et réglementation	Texte		0122961137	Bibliothèque	Adulte	346.06 ASS	Imprimé	Bibliothèque de Cluny
08/08/2023	Bibliothèque de Cluny	9782876912588	Votre chien et vos animaux de compagnie	Texte	Riondet, Etienne	0122951137	Bibliothèque	Adulte	346.02 RIO	Imprimé	Bibliothèque de Cluny
08/08/2023	Bibliothèque de Cluny	9782227005082	L'Adoption aujourd'hui : Après les réformes administratives et les progrès de la science	Texte	Verdier, Pierre	0122981137	Bibliothèque	Adulte	346.017 8 VER	Imprimé	Bibliothèque de Cluny
08/08/2023	Bibliothèque de Cluny	9782708135116	Divorcer sans casse	Texte	Olivier, Catherine	0173821137	Bibliothèque	Adulte	346.016 6 OLI	Imprimé	Bibliothèque de Cluny
08/08/2023	Bibliothèque de Cluny	9782070534753	La Police judiciaire : La Scène de crime	Texte	Durupt, Béatrice	0123891137	Bibliothèque	Adulte	353.36 DUR	Imprimé	Bibliothèque de Cluny
08/08/2023	Bibliothèque de Cluny	9782912485182	Notre affaire à tous	Texte	Joly, Eva	0123201137	Bibliothèque	Adulte	347.014 JOL	Imprimé	Bibliothèque de Cluny
08/08/2023	Bibliothèque de Cluny	9782259199223	Malheur aux pauvres	Texte	Vergés, Jacques	0195921137	Bibliothèque	Adulte	347 VER	Imprimé	Bibliothèque de Cluny

08/08/2023	Bibliothèque de Cluny	9782213613383	On ne réveille pas un juge qui dort	Texte	Thiel, Gilbert	0057261137	Bibliothèque	Adulte	347 THI	Imprimé	Bibliothèque de Cluny
08/08/2023	Bibliothèque de Cluny	9782221058640	Gosses de guerre	Texte	Louyot, Alain	0123901137	Bibliothèque	Adulte	355.02 LOU	Imprimé	Bibliothèque de Cluny
08/08/2023	Bibliothèque de Cluny	9782234016521	Objecteurs, insoumis, déserteurs : Histoires des Réfractaires en France	Texte	Auvray, Michel	0123911137	Bibliothèque	Adulte	355.224 AUV	Imprimé	Bibliothèque de Cluny
08/08/2023	Bibliothèque de Cluny	9782070335978	Guerres justes et injustes : argumentation morale avec exemples historiques	Texte	Walzer, Michael	0213161137	Bibliothèque	Adulte	355.02 WAL	Imprimé	Bibliothèque de Cluny
08/08/2023	Bibliothèque de Cluny	9782070736942	Le Nouveau Moyen ge	Texte	Minc, Alain	0122791137	Bibliothèque	Adulte	330.944 MIN	Imprimé	Bibliothèque de Cluny
08/08/2023	Bibliothèque de Cluny	9782070714711	Rendre à César : Economie et société dans la Rome antique	Texte	Nicolet, Claude	0122681137	Bibliothèque	Adulte	330.937 NIC	Imprimé	Bibliothèque de Cluny
08/08/2023	Bibliothèque de Cluny	9782259002769	Cent jours à l'hôpital : Chronique d'un séjour forcé	Texte	Clerc, Christine	0124011137	Bibliothèque	Adulte	362.11 CLE	Imprimé	Bibliothèque de Cluny
08/08/2023	Bibliothèque de Cluny	9782246479710	Ce que je crois	Texte	Kouchner, Bernard	0123951137	Bibliothèque	Adulte	361.6 KOU	Imprimé	Bibliothèque de Cluny
08/08/2023	Bibliothèque de Cluny	9782020798297	Penser dans l'urgence : parcours critique d'un humanitaire	Texte	Brauman, Rony	0195161137	Bibliothèque	Adulte	361.6 BRA	Imprimé	Bibliothèque de Cluny
08/08/2023	Bibliothèque de Cluny	9782700726145	La Ronde des folles : Femme, folie et enfermement au XIXe siècle (1838-1870)	Texte	Ripa, Yannick	0124031137	Bibliothèque	Adulte	362.2 RIP	Imprimé	Bibliothèque de Cluny
08/08/2023	Bibliothèque de Cluny	9782070780303	Un Moment d'absence : Récit	Texte	Payenn, Jean-Luc	0124021137	Bibliothèque	Adulte	362.2 PAY	Imprimé	Bibliothèque de Cluny
08/08/2023	Bibliothèque de Cluny	9782082111560	Le Couvent des fous : L'Internement et ses usages en Languedoc aux XIXe et XXe siècles	Texte	Charuty, Giordana	0123671137	Bibliothèque	Adulte	362.2 CHA	Imprimé	Bibliothèque de Cluny
08/08/2023	Bibliothèque de Cluny	9782702134986	Journal de bord d'un détraqué moteur	Texte	Melki, Paul	0173381137	Bibliothèque	Adulte	362.4 MEL	Imprimé	Bibliothèque de Cluny
08/08/2023	Bibliothèque de Cluny	9782213024721	Ces enfants mongoliens : la réponse de l'amour	Texte	Toulat, Jean	0129111137	Bibliothèque	Adulte	362.3 TOU	Imprimé	Bibliothèque de Cluny
08/08/2023	Bibliothèque de Cluny	9782843372902	Cricri	Texte	Dona, Alice	0177191137	Bibliothèque	Adulte	362.3 DON	Imprimé	Bibliothèque de Cluny
08/08/2023	Bibliothèque de Cluny	9782221007044	Jusqu'à la lie : Le Témoignage d'un alcoolique guéri : Récit	Texte	Le Moigne, Jean-Louis	0123641137	Bibliothèque	Adulte	362.292 LEM	Imprimé	Bibliothèque de Cluny
08/08/2023	Bibliothèque de Cluny	9782070354955	La Voix des pauvres ou Ce qu'ils ont à nous dire sur l'économie	Texte	Galbraith, John Kenneth	0122901137	Bibliothèque	Adulte	330.917 GAL	Imprimé	Bibliothèque de Cluny
08/08/2023	Bibliothèque de Cluny	9782749204680	Profession : nounou	Texte	Bassilana, Samantha	0200471137	Bibliothèque	Adulte	331.702 BAS	Imprimé	Bibliothèque de Cluny
08/08/2023	Bibliothèque de Cluny	9782867051029	Confessions d'un immigré : Un Algérien à Paris	Texte	Houari, Kassa	0122741137	Bibliothèque	Adulte	331.62 HOU	Imprimé	Bibliothèque de Cluny
08/08/2023	Bibliothèque de Cluny	9782020051477	La Plus haute des solitudes : Misère affective et sexuelle d'émigrés nord-africains	Texte	Ben Jelloun, Tahar	0122711137	Bibliothèque	Adulte	331.62 BEN	Imprimé	Bibliothèque de Cluny
08/08/2023	Bibliothèque de Cluny	9782862622019	Femmes du tiers-monde : Travail et quotidien	Texte	Bisilliat, Jeanne	0122731137	Bibliothèque	Adulte	331.4 BIS	Imprimé	Bibliothèque de Cluny
08/08/2023	Bibliothèque de Cluny	9782213597195	L'Horreur économique	Texte	Forrester, Viviane	0122691137	Bibliothèque	Adulte	331.13 FOR	Imprimé	Bibliothèque de Cluny
08/08/2023	Bibliothèque de Cluny	9782844541475	Jean Martin, mémoires d'un compagnon tailleur de pierre	Texte	Grigoriantz, Alexandre	0206641137	Bibliothèque	Adulte	331 GRO	Imprimé	Bibliothèque de Cluny
08/08/2023	Bibliothèque de Cluny	9782714415509	Contre bonne fortune...	Texte	Rothschild, Guy de	0122831137	Bibliothèque	Adulte	332.1 ROT	Imprimé	Bibliothèque de Cluny
08/08/2023	Bibliothèque de Cluny	9782259010719	Ces banquiers qui nous gouvernent	Texte	Baumier, Jean	0122751137	Bibliothèque	Adulte	332.1 BAU	Imprimé	Bibliothèque de Cluny
08/08/2023	Bibliothèque de Cluny	9782849410271	Le Grand bazar mondial : la folle aventure de ces produits apparemment bien de chez nous.	Texte	Benhamou, Laurence	0190281137	Bibliothèque	Adulte	337 BEN	Imprimé	Bibliothèque de Cluny
08/08/2023	Bibliothèque de Cluny	9782012790759	Le Coût humain de la mondialisation	Texte	Baumann, Zygmunt	0214371137	Bibliothèque	Adulte	337 BAU	Imprimé	Bibliothèque de Cluny
08/08/2023	Bibliothèque de Cluny	9782707118165	La Protection sociale	Texte	Murard, Numa	0123061137	Bibliothèque	Adulte	344.01 MUR	Imprimé	Bibliothèque de Cluny
08/08/2023	Bibliothèque de Cluny	9782070533039	L'ONU, pour quoi faire ?	Texte	Lewin, André	0123041137	Bibliothèque	Adulte	341.23 LEW	Imprimé	Bibliothèque de Cluny
08/08/2023	Bibliothèque de Cluny	9782259190176	Un Petit monde : Récits d'enfance	Texte	Lombard, Paul	0123031137	Bibliothèque	Adulte	340.092 LOM	Imprimé	Bibliothèque de Cluny
08/08/2023	Bibliothèque de Cluny	9782883534766	Pourquoi manger local ? : valoriser l'alimentation de proximité et les terroirs	Texte	Longet, René	0213261137	Bibliothèque	Adulte	338 LON	Imprimé	Bibliothèque de Cluny
08/08/2023	Bibliothèque de Cluny	9782246681212	Ce Monde qui vient	Texte	Minc, Alain	0178301137	Bibliothèque	Adulte	337 MIN	Imprimé	Bibliothèque de Cluny
08/08/2023	Bibliothèque de Cluny	9782080673657	Le Dossier Papon	Texte	Violet, Bernard	0123081137	Bibliothèque	Adulte	345.07 VIO	Imprimé	Bibliothèque de Cluny
08/08/2023	Bibliothèque de Cluny	9782234046573	La Justice et le chaos	Texte	Robert, Denis (1958 - ...)	0123091137	Bibliothèque	Adulte	345.02 ROB	Imprimé	Bibliothèque de Cluny
08/08/2023	Bibliothèque de Cluny	9782213016238	Un Homme d'influence : Sir Siegmund Warburg (1902-1982)	Texte	Attali, Jacques	0122821137	Bibliothèque	Adulte	332.1 ATT	Imprimé	Bibliothèque de Cluny
08/08/2023	Bibliothèque de Cluny	9782867380105	Ils ont semé nos libertés : Cent ans de droits syndicaux	Texte	Ragon, Michel	0122721137	Bibliothèque	Adulte	331.880 9 RAG	Imprimé	Bibliothèque de Cluny
08/08/2023	Bibliothèque de Cluny	9782246658214	Quand La Chine change le monde	Texte	Izraelewicz, Erik	0187891137	Bibliothèque	Adulte	320.951 IZR	Imprimé	Bibliothèque de Cluny
08/08/2023	Bibliothèque de Cluny	9782246281917	Le Noir et le rouge ou L'Histoire d'une ambition	Texte	Nay, Catherine	0122141137	Bibliothèque	Adulte	320.944 NAY	Imprimé	Bibliothèque de Cluny
08/08/2023	Bibliothèque de Cluny	9782080689481	La Tragédie du président : scènes de la vie politique : 1986-2006	Texte	Giesbert, Franz-olivier	0196141137	Bibliothèque	Adulte	320.944 GIE	Imprimé	Bibliothèque de Cluny
08/08/2023	Bibliothèque de Cluny	9782707128898	La Nouvelle guerre d'Algérie : Dix clés pour comprendre	Texte	Malti, Djallal	0122381137	Bibliothèque	Adulte	321.9 MAL	Imprimé	Bibliothèque de Cluny
08/08/2023	Bibliothèque de Cluny	9782738100252	La Parole et le sang : Politique et société en Amérique latine	Texte	Touraine, Alain	0122401137	Bibliothèque	Adulte	320.98 TOU	Imprimé	Bibliothèque de Cluny
08/08/2023	Bibliothèque de Cluny	9782260016588	Bouche cousue : récit	Texte	Pingeot, Mazarine	0178721137	Bibliothèque	Adulte	320.944 PIN	Imprimé	Bibliothèque de Cluny
08/08/2023	Bibliothèque de Cluny	9782246440710	La Vengeance des nations	Texte	Minc, Alain	0122171137	Bibliothèque	Adulte	320.904 MIN	Imprimé	Bibliothèque de Cluny
08/08/2023	Bibliothèque de Cluny	9782234020597	Vie et mort de Steve Biko	Texte	Woods, Donald	0122051137	Bibliothèque	Adulte	320.56 WOO	Imprimé	Bibliothèque de Cluny
08/08/2023	Bibliothèque de Cluny	9782070745661	Le Vieil homme et la mort : Récit	Texte	Giesbert, Franz-olivier	0122111137	Bibliothèque	Adulte	320.944 GIE	Imprimé	Bibliothèque de Cluny
08/08/2023	Bibliothèque de Cluny	9782080664150	De Gaulle-Mitterrand : La Marque et la trace	Texte	Duhamel, Alain	0122101137	Bibliothèque	Adulte	320.944 DUH	Imprimé	Bibliothèque de Cluny
08/08/2023	Bibliothèque de Cluny	9782715806078	Une Eminence grise : Jean Jardin (1904-1976)	Texte	Assouline, Pierre (Journaliste; 1953 - ...)	0122181137	Bibliothèque	Adulte	320.944 ASS	Imprimé	Bibliothèque de Cluny
08/08/2023	Bibliothèque de Cluny	9782246391616	Paysages de campagne	Texte	Alexandre, Philippe	0122151137	Bibliothèque	Adulte	320.944 ALE	Imprimé	Bibliothèque de Cluny
08/08/2023	Bibliothèque de Cluny	9782259020398	Nelson Mandela	Texte	Guiloineau, Jean	0122011137	Bibliothèque	Adulte	320.56 GUI	Imprimé	Bibliothèque de Cluny
08/08/2023	Bibliothèque de Cluny	9782221068083	Jenny Marx ou La Femme du diable	Texte	Giroud, Françoise	0156561137	Bibliothèque	Adulte	320.532 GIR	Imprimé	Bibliothèque de Cluny
08/08/2023	Bibliothèque de Cluny	9782213602660	Entretiens sur la fin des temps	Texte	Carrière, Jean-Claude	0122191137	Bibliothèque	Adulte	320.905 ENT	Imprimé	Bibliothèque de Cluny
08/08/2023	Bibliothèque de Cluny	9782221071366	Le Passé d'une illusion : Essai sur l'idée communiste au XXe siècle	Texte	Furet, François	0121971137	Bibliothèque	Adulte	320.532 FUR	Imprimé	Bibliothèque de Cluny
08/08/2023	Bibliothèque de Cluny	9782226078506	Rendez-nous l'argent	Texte	Montaldo, Jean	0122461137	Bibliothèque	Adulte	320.944 MON	Imprimé	Bibliothèque de Cluny
08/08/2023	Bibliothèque de Cluny	9782738104021	Mémoires interrompus	Texte	Mitterrand, François	0122431137	Bibliothèque	Adulte	320.944 MIT	Imprimé	Bibliothèque de Cluny
08/08/2023	Bibliothèque de Cluny	9782862743097	Mitterrand par Mitterrand : L'Homme, l'écrivain	Texte	Gouze, Roger	0122091137	Bibliothèque	Adulte	320.944 GOU	Imprimé	Bibliothèque de Cluny
08/08/2023	Bibliothèque de Cluny	9782259198721	Mata Hari : sa véritable histoire	Texte	Collas, Philippe	0123251137	Bibliothèque	Adulte	327.12 COL	Imprimé	Bibliothèque de Cluny
08/08/2023	Bibliothèque de Cluny	9782246641612	La Tyrannie de la pénitence : essai sur le masochisme occidental	Texte	Bruckner, Pascal	0203551137	Bibliothèque	Adulte	327 BRU	Imprimé	Bibliothèque de Cluny
08/08/2023	Bibliothèque de Cluny	9782859404062	Esclaves : 200 millions d'esclaves aujourd'hui	Texte	Torrès, Dominique	0122251137	Bibliothèque	Adulte	326 TOR	Imprimé	Bibliothèque de Cluny
08/08/2023	Bibliothèque de Cluny	9782707114204	Le Philosophe plébéien	Texte	Gauny, Gabriel	0122801137	Bibliothèque	Adulte	330.1 GAU	Imprimé	Bibliothèque de Cluny
08/08/2023	Bibliothèque de Cluny	9782738104038	De l'Allemagne, de la France	Texte	Mitterrand, François	0122301137	Bibliothèque	Adulte	327.440 43 MI	Imprimé	Bibliothèque de Cluny
08/08/2023	Bibliothèque de Cluny	9782246523017	Le Lys et la cendre : Journal d'un écrivain au temps de la guerre de Bosnie	Texte	Lévy, Bernard-Henri	0122271137	Bibliothèque	Adulte	327.16 LEV	Imprimé	Bibliothèque de Cluny
08/08/2023	Bibliothèque de Cluny	9782213015767	La France conteste : De 1600 à nos jours	Texte	Tilly, Charles	0122351137	Bibliothèque	Adulte	322 TIL	Imprimé	Bibliothèque de Cluny
08/08/2023	Bibliothèque de Cluny	9782754001496	Chine-USA : la guerre programmée. le XXI siècle sera-t-il le siècle de la revanche chinoise ?	Texte	Susbielle, Jean-François	0194941137	Bibliothèque	Adulte	327 SUS	Imprimé	Bibliothèque de Cluny
08/08/2023	Bibliothèque de Cluny	9782020134484	Journal d'une parisienne	Texte	Giroud, Françoise	0122081137	Bibliothèque	Adulte	320.944 GIR	Imprimé	Bibliothèque de Cluny
08/08/2023	Bibliothèque de Cluny	9782702848081	La France paysanne	Texte	Villers, Claude	0061641137	Bibliothèque	Adulte	307.72 VIL	Imprimé	Bibliothèque de Cluny
08/08/2023	Bibliothèque de Cluny	9782738114464	Les Pères et les mères	Texte	Naouri, Aldo	0174791137	Bibliothèque	Adulte	306.874 NAO	Imprimé	Bibliothèque de Cluny
08/08/2023	Bibliothèque de Cluny	9782070712410	Une Année à la campagne : Vivre les questions : Récit	Texte	Hubbell, Sue	0121411137	Réserve	Adulte	307.72 HUB	Imprimé	Bibliothèque de Cluny
08/08/2023	Bibliothèque de Cluny	9782259021265	L'Accent de ma mère : Une Mémoire vendéenne	Texte	Ragon, Michel	0121471137	Bibliothèque	Adulte	307.720 9 RAG	Imprimé	Bibliothèque de Cluny
08/08/2023	Bibliothèque de Cluny	9782259002585	Les Liaisons dangereuses de Pierre Bérégovoy : Enquête sur la mort d'un Premier ministre	Texte	Villeneuve, Charles	0121951137	Bibliothèque	Adulte	320.444 VIL	Imprimé	Bibliothèque de Cluny
08/08/2023	Bibliothèque de Cluny	9782020115728	L'Invention de l'Europe	Texte	Todd, Emmanuel	0122161137	Bibliothèque	Adulte	320.940 TOD	Imprimé	Bibliothèque de Cluny
08/08/2023	Bibliothèque de Cluny	9782020564724	Jeanne et les siens : récit	Texte	Winock, Michel	0117301137	Bibliothèque	Adulte	306.85 WIN	Imprimé	Bibliothèque de Cluny
08/08/2023	Bibliothèque de Cluny	9782213612157	La Famille en désordre	Texte	Roudinesco, Elisabeth	0055241137	Bibliothèque	Adulte	306.87 ROU	Imprimé	Bibliothèque de Cluny
08/08/2023	Bibliothèque de Cluny	9782226131447	Mères-filles : Une Relation à trois	Texte	Eliacheff, Caroline	0121651137	Bibliothèque	Adulte	306.874 ELI	Imprimé	Bibliothèque de Cluny
08/08/2023	Bibliothèque de Cluny	9782709622950	Mouchons nos morveux : Conseils aux parents qui ne veulent plus se laisser marcher sur les pieds	Texte	Fournier, Jean-Louis	0133811137	Bibliothèque	Adulte	306.874 FOU	Imprimé	Bibliothèque de Cluny
08/08/2023	Bibliothèque de Cluny	9782857443995	Kabylie côté femmes : La Vie féminine à Aït Hichen, 1937-1939	Texte	Laoust-Chantréaux, Germaine	0119191137	Bibliothèque	Adulte	305.896 LAO	Imprimé	Bibliothèque de Cluny

08/08/2023	Bibliothèque de Cluny	9782221069264	Une Fille d'Algérie : Eprise de liberté	Texte	Kerouani, Dalila	0119231137	Bibliothèque	Adulte	305.896 KER	Imprimé	Bibliothèque de Cluny
08/08/2023	Bibliothèque de Cluny	9782266013949	Tristes tropiques	Texte	Lévi-Strauss, Claude	0121021137	Bibliothèque	Adulte	306 LEV	Imprimé	Bibliothèque de Cluny
08/08/2023	Bibliothèque de Cluny		Tsiganes	Texte	Liégeois, Jean-Pierre	0121031137	Bibliothèque	Adulte	305.899 LIE	Imprimé	Bibliothèque de Cluny
08/08/2023	Bibliothèque de Cluny	9782070400027	Le Sexe et l'effroi	Texte	Quignard, Pascal	0121201137	Bibliothèque	Adulte	306.709 QUI	Imprimé	Bibliothèque de Cluny
08/08/2023	Bibliothèque de Cluny	9782213611471	Ils n'ont d'yeux que pour elle : les enfants et la télé	Texte	Clerget, Stéphane	0057271137	Bibliothèque	Adulte	306.48 CLE	Imprimé	Bibliothèque de Cluny
08/08/2023	Bibliothèque de Cluny	9782738110930	Devenez sorciers devenez savants	Texte	Charpak, Georges	0121251137	Bibliothèque	Adulte	306.45 CHA	Imprimé	Bibliothèque de Cluny
08/08/2023	Bibliothèque de Cluny	9782020049207	L'Allergie au travail	Texte	Rousselet, Jean	0121271137	Bibliothèque	Adulte	306.36 ROU	Imprimé	Bibliothèque de Cluny
08/08/2023	Bibliothèque de Cluny	9782020959766	L'Homme compassionnel	Texte	Revault D'allonnes, Myriam	0228801137	Bibliothèque	Adulte	306.2 REV	Imprimé	Bibliothèque de Cluny
08/08/2023	Bibliothèque de Cluny	9782130447474	Les Gens de peu	Texte	Sansot, Pierre	0120991137	Bibliothèque	Adulte	306 SAN	Imprimé	Bibliothèque de Cluny
08/08/2023	Bibliothèque de Cluny	9782701132426	Eloge de la lecture : la constuction de soi	Texte	Petit, Michèle	0089751137	Bibliothèque	Adulte	306 PET	Imprimé	Bibliothèque de Cluny
08/08/2023	Bibliothèque de Cluny	9782213606965	Histoire du rire et de la dérision	Texte	Minois, Georges (1946 - ...)	0121011137	Bibliothèque	Adulte	306 MIN	Imprimé	Bibliothèque de Cluny
08/08/2023	Bibliothèque de Cluny	9782234052758	Garçon manqué	Texte	Bouraoui, Nina	0121041137	Bibliothèque	Adulte	305.896 BOU	Imprimé	Bibliothèque de Cluny
08/08/2023	Bibliothèque de Cluny	9782259189682	Paroles de Tibétaines	Texte	Riquier, Ann	0119211137	Bibliothèque	Adulte	305.895 RIQ	Imprimé	Bibliothèque de Cluny
08/08/2023	Bibliothèque de Cluny	9782020609548	La France et les juifs : de 1789 à nos jours	Texte	Winock, Michel	0169971137	Bibliothèque	Adulte	305.892 WIN	Imprimé	Bibliothèque de Cluny
08/08/2023	Bibliothèque de Cluny	9782842301354	Femmes afghanes	Texte	Mobarez, Nilab	0119331137	Bibliothèque	Adulte	305.89 MOB	Imprimé	Bibliothèque de Cluny
08/08/2023	Bibliothèque de Cluny	9782714434098	Minuit dans le jardin du bien et du mal : Savannah, Géorgie, chronique d'une ville	Texte	Berendt, John	0121061137	Bibliothèque	Adulte	305.81 BER	Imprimé	Bibliothèque de Cluny
08/08/2023	Bibliothèque de Cluny	9782750900892	Clocheman : témoignage	Texte	Fantou, Jean-Paul	0198751137	Bibliothèque	Adulte	305.568 FAN	Imprimé	Bibliothèque de Cluny
08/08/2023	Bibliothèque de Cluny	9782842537005	Tziganes, gitans et autres nomades : l'enchantement contrarié	Texte	Hareau, Régis	0208311137	Bibliothèque	Adulte	305.899 HAR	Imprimé	Bibliothèque de Cluny
08/08/2023	Bibliothèque de Cluny	9782264038999	Enterrez-moi debout ! : l'odyssée des Tziganes	Texte	Fonseca, Isabel	0208301137	Bibliothèque	Adulte	305.899 FON	Imprimé	Bibliothèque de Cluny
08/08/2023	Bibliothèque de Cluny	9782266100809	Les Adolescents, le sexe, l'amour : Itinéraires contrastés	Texte	Lagrange, Hugues	0130161137	Bibliothèque	Adulte	306.7 LAG	Imprimé	Bibliothèque de Cluny
08/08/2023	Bibliothèque de Cluny	9782842776220	Nénètses de Sibérie, les hommes debout	Texte	Desplanques, Franck	0335381137	Bibliothèque	Adulte	305.8 DES	Imprimé	Bibliothèque de Cluny
08/08/2023	Bibliothèque de Cluny	9782286039530	XY de l'identité masculine	Texte	Badinter, Elisabeth	0119441137	Bibliothèque	Adulte	305.3 BAD	Imprimé	Bibliothèque de Cluny
08/08/2023	Bibliothèque de Cluny	9782708238411	Mieux vivre la vieillesse : 100 réponses aux questions des personnes âgées et de leur entourage	Texte	Guinchard-Kunstler, Paulette	0195191137	Bibliothèque	Adulte	305.26 GUI	Imprimé	Bibliothèque de Cluny
08/08/2023	Bibliothèque de Cluny	9782070354092	La Vieillesse (tome 2)	Texte	Beauvoir, Simone De	0119391137	Bibliothèque	Adulte	305.26 BEA (2)	Imprimé	Bibliothèque de Cluny
08/08/2023	Bibliothèque de Cluny	9782070354085	La Vieillesse (tome 1)	Texte	Beauvoir, Simone De	0119381137	Bibliothèque	Adulte	305.26 BEA (1)	Imprimé	Bibliothèque de Cluny
08/08/2023	Bibliothèque de Cluny	9782226155474	Vivre le grand âge de nos parents	Texte	Belot, Anne	0173281137	Bibliothèque	Adulte	305.26 BEL	Imprimé	Bibliothèque de Cluny
08/08/2023	Bibliothèque de Cluny	9782709617857	Quand nos ancêtres partaient pour l'aventure	Texte	Beaucarnot, Jean-Louis (Généalogiste Journal	0118971137	Bibliothèque	Adulte	304.8 BEA	Imprimé	Bibliothèque de Cluny
08/08/2023	Bibliothèque de Cluny	9782221097373	Nous sommes tous des immigrés	Texte	Fauroux, Roger	0130171137	Bibliothèque	Adulte	304.8 FAU	Imprimé	Bibliothèque de Cluny
08/08/2023	Bibliothèque de Cluny	9782020800303	Chroniques du ciel et de la vie	Texte	Reeves, Hubert	0178891137	Bibliothèque	Adulte	304.2 REE	Imprimé	Bibliothèque de Cluny
08/08/2023	Bibliothèque de Cluny	9782221086872	Entre femmes	Texte	Bourin, Jeanne	0119481137	Bibliothèque	Adulte	305.4 BOU	Imprimé	Bibliothèque de Cluny
08/08/2023	Bibliothèque de Cluny	9782259024822	Images de femmes	Texte	Duby, Georges	0119431137	Bibliothèque	Adulte	305.4 DUB	Imprimé	Bibliothèque de Cluny
08/08/2023	Bibliothèque de Cluny	9782200351786	L'Injustice ménagère : pourquoi les femmes en font-elles toujours autant ? : les raisons des inégalités de trav	Texte	Singly, François de	0217421137	Bibliothèque	Adulte	305.4 SIN	Imprimé	Bibliothèque de Cluny
08/08/2023	Bibliothèque de Cluny	9782234009479	La Femme au temps des cathédrales	Texte	Pernoud, Régine	0119241137	Bibliothèque	Adulte	305.4 PER	Imprimé	Bibliothèque de Cluny
08/08/2023	Bibliothèque de Cluny	9782259001403	Gaston Lucas, serrurier : Chronique de l'anti-héros	Texte	Blasquez, Adélaïde	0134151137	Bibliothèque	Adulte	305.56 BLA	Imprimé	Bibliothèque de Cluny
08/08/2023	Bibliothèque de Cluny	9782070286041	Les Trois ordres ou L'Imaginaire du féodalisme	Texte	Duby, Georges	0119251137	Bibliothèque	Adulte	305.5 DUB	Imprimé	Bibliothèque de Cluny
08/08/2023	Bibliothèque de Cluny	9782246676416	Pour en finir avec la femme	Texte	Toranian, Valérie	0178031137	Bibliothèque	Adulte	305.4 TOR	Imprimé	Bibliothèque de Cluny
08/08/2023	Bibliothèque de Cluny	9782259183871	Les Naufragés : Avec les clochards de Paris	Texte	Declerck, Patrick	0119671137	Bibliothèque	Adulte	305.568 DEC	Imprimé	Bibliothèque de Cluny
08/08/2023	Bibliothèque de Cluny	9782220052441	La Spirale ascendante : faire reculer l'exclusion	Texte	Camdessus, Brigitte	0056701137	Bibliothèque	Adulte	305.568 CAM	Imprimé	Bibliothèque de Cluny
08/08/2023	Bibliothèque de Cluny	9782876860414	Le Contrat naturel	Texte	Serres, Michel	0119011137	Bibliothèque	Adulte	304.2 SER	Imprimé	Bibliothèque de Cluny
08/08/2023	Bibliothèque de Cluny	9782843371783	Ni anges, ni sauvages : Les Jeunes et la violence	Texte	Huerre, Patrice	0119141137	Bibliothèque	Adulte	303.6 HUE	Imprimé	Bibliothèque de Cluny
08/08/2023	Bibliothèque de Cluny	9782253067719	Le Livre tibétain de la vie et de la mort	Texte	Rinpoché, Sogyal	0230421137	Bibliothèque	Adulte	294.3 RIN	Imprimé	Bibliothèque de Cluny
08/08/2023	Bibliothèque de Cluny	9782226021182	Tao Te King : Le Livre de la voie et de la vertue	Texte	Lao-tseu	0118501137	Bibliothèque	Adulte	299.51 LAO	Imprimé	Bibliothèque de Cluny
08/08/2023	Bibliothèque de Cluny	9782228881418	Le Druidisme : Traditions et dieux des celtes	Texte	Markale, Jean	0119691137	Bibliothèque	Adulte	299.1 MAR	Imprimé	Bibliothèque de Cluny
08/08/2023	Bibliothèque de Cluny	9782856168455	Alors, c'est quoi l'Islam ?	Texte	Bencheikh, Ghaleb	0118481137	Bibliothèque	Adulte	297 BEN	Imprimé	Bibliothèque de Cluny
08/08/2023	Bibliothèque de Cluny	9782070429073	Le Lien social	Texte	Bouvier, Pierre	0213101137	Bibliothèque	Adulte	302 BOU	Imprimé	Bibliothèque de Cluny
08/08/2023	Bibliothèque de Cluny	9782702130506	À toi qui n'est pas encore né(e)	Texte	Jacquard, Albert	0118811137	Bibliothèque	Adulte	301 JAC	Imprimé	Bibliothèque de Cluny
08/08/2023	Bibliothèque de Cluny	9782213597331	Chemins de sagesse : Traité du labyrinthe	Texte	Attali, Jacques	0118801137	Bibliothèque	Adulte	301 ATT	Imprimé	Bibliothèque de Cluny
08/08/2023	Bibliothèque de Cluny	9782020104074	Nous et les autres : La Réflexion française sur la diversité humaine	Texte	Todorov, Tzvetan	0118901137	Bibliothèque	Adulte	302.4 TOD	Imprimé	Bibliothèque de Cluny
08/08/2023	Bibliothèque de Cluny	9782221089378	L'Art du bonheur	Texte	Dalaï-Lama	0118471137	Bibliothèque	Adulte	294.3 DAL	Imprimé	Bibliothèque de Cluny
08/08/2023	Bibliothèque de Cluny	9782710301295	Les Chemins de la sagesse (tome 3)	Texte	Desjardins, Arnaud	0118521137	Réserve	Adulte	294 DES (3)	Imprimé	Bibliothèque de Cluny
08/08/2023	Bibliothèque de Cluny	9782710301059	Les Chemins de la sagesse (tome 2)	Texte	Desjardins, Arnaud	0118531137	Réserve	Adulte	294 DES (2)	Imprimé	Bibliothèque de Cluny
08/08/2023	Bibliothèque de Cluny		Les Chemins de la sagesse (tome 1)	Texte	Desjardins, Arnaud	0118541137	Réserve	Adulte	294 DES (1)	Imprimé	Bibliothèque de Cluny
08/08/2023	Bibliothèque de Cluny	9782841110667	Le Moine et le philosophe : Le Bouddhisme aujourd'hui	Texte	Revel, Jean-François	0118301137	Bibliothèque	Adulte	294.3 REV	Imprimé	Bibliothèque de Cluny
08/08/2023	Bibliothèque de Cluny	9782867050879	Le Seigneur du Lotus blanc : Le Dalaï-Lama	Texte	Levenson, Claude B.	0118561137	Bibliothèque	Adulte	294.3 LEV	Imprimé	Bibliothèque de Cluny
08/08/2023	Bibliothèque de Cluny	9782226065124	La lettre chemin de vie : le symbolisme des lettres hébraïques	Texte	Souzenelle, Annick de	0357441137	Réserve	Adulte	296 SOU	Imprimé	Bibliothèque de Cluny
08/08/2023	Bibliothèque de Cluny	9782710327783	Pas de quartier pour l'indifférence	Texte	Périfan, Atanase	0187931137	Bibliothèque	Adulte	302.4 PER	Imprimé	Bibliothèque de Cluny
08/08/2023	Bibliothèque de Cluny	9782213599069	Les Amis sont de passage	Texte	Chapsal, Madeleine	0118891137	Bibliothèque	Adulte	302.3 CHA	Imprimé	Bibliothèque de Cluny
08/08/2023	Bibliothèque de Cluny	9782700723458	L'Individu au Moyen Age : individuation et individualisation avant la modernité	Texte	Iogna-Prat, Dominique	0192761137	Bibliothèque	Adulte	302.5 IOG	Imprimé	Bibliothèque de Cluny
08/08/2023	Bibliothèque de Cluny	9782852081437	Les Détectives de l'impossible	Texte	Lacourbe, Roland	0078981137	Bibliothèque	Adulte	RP DET	Imprimé	Bibliothèque de Cluny
08/08/2023	Bibliothèque de Cluny	9782262018184	Charles de Foucault	Texte	Antier, Jean-Jacques	0188411137	Bibliothèque	Adulte	266.009 2 FOU	Imprimé	Bibliothèque de Cluny
08/08/2023	Bibliothèque de Cluny	9782204019323	Les Chrétiens et la prostitution	Texte	Chauvin, Charles	0118191137	Bibliothèque	Adulte	261.8 CHA	Imprimé	Bibliothèque de Cluny
08/08/2023	Bibliothèque de Cluny	9782204055147	La Théologie d'Abélard	Texte	Jolivet, Jean	0118201137	Bibliothèque	Adulte	273 JOL	Imprimé	Bibliothèque de Cluny
08/08/2023	Bibliothèque de Cluny	9782010033261	Des Religieux en Moyen ge Xe-XVe siècle	Texte	Moulin, Léo	0117841137	Bibliothèque	Adulte	271 MOU	Imprimé	Bibliothèque de Cluny
08/08/2023	Bibliothèque de Cluny	9782262025816	Le Siècle de Saint Bernard et Abélard	Texte	Vergés, Jacques	0213051137	Bibliothèque	Adulte	270 VER	Imprimé	Bibliothèque de Cluny
08/08/2023	Bibliothèque de Cluny	9782253170020	Guide des lieux de silence	Texte	Bouflet, Joachim	0118251137	Bibliothèque	Adulte	269 BOU	Imprimé	Bibliothèque de Cluny
08/08/2023	Bibliothèque de Cluny	9782213014944	L'Asie des grandes religions	Texte	Bosc, Jean-Marie	0118661137	Bibliothèque	Adulte	290 BOS	Imprimé	Bibliothèque de Cluny
08/08/2023	Bibliothèque de Cluny	9782708921672	Le Vrai visage de Calvin	Texte	Rilliet, Jean	0118291137	Bibliothèque	Adulte	284.209 2 CAL	Imprimé	Bibliothèque de Cluny
08/08/2023	Bibliothèque de Cluny	9782020088947	Luther	Texte	Diwald, Hellmut	0118571137	Bibliothèque	Adulte	284.092 LUT	Imprimé	Bibliothèque de Cluny
08/08/2023	Bibliothèque de Cluny	9782237003627	Histoire des religions	Texte	Farrington, Karen	0118631137	Bibliothèque	Adulte	290 FAR	Imprimé	Bibliothèque de Cluny
08/08/2023	Bibliothèque de Cluny	9782290318218	Le Principe du calme : Apprendre à méditer pour transformer sa vie	Texte	Wilson, Paul	0118671137	Bibliothèque	Adulte	291.4 WIL	Imprimé	Bibliothèque de Cluny
08/08/2023	Bibliothèque de Cluny	9782204068994	Laisse Dieu être Dieu en toi : petit traité de la liberté intérieure	Texte	Gueullette, Jean-Marie	0057281137	Bibliothèque	Adulte	291.4 GUE	Imprimé	Bibliothèque de Cluny
08/08/2023	Bibliothèque de Cluny		La Mythologie racontée à Juliette	Texte	Duché, Jean	0118381137	Bibliothèque	Adulte	292 DUC	Imprimé	Bibliothèque de Cluny
08/08/2023	Bibliothèque de Cluny	9782221083017	Lettre à ceux qui ont tué ma femme et mon fils	Texte	Vuarnet, Jean	0118621137	Bibliothèque	Adulte	291.9 VUA	Imprimé	Bibliothèque de Cluny
08/08/2023	Bibliothèque de Cluny	9782840989141	20 ans de lutte contre les sectes : manipulations, embrigadement, enfants en otage, sévices et suicides, l'enf	Texte	Tavernier, Janine	0063001137	Bibliothèque	Adulte	291.9 TAV	Imprimé	Bibliothèque de Cluny
08/08/2023	Bibliothèque de Cluny	9782724217964	Les Mythes grecs	Texte	Graves, Robert	0118411137	Bibliothèque	Adulte	292 GRA	Imprimé	Bibliothèque de Cluny

08/08/2023	Bibliothèque de Cluny	9782228886826	Retours à Conques : Sur les chemins de Compostelle	Texte	Bourlès, Jean-Claude	0117881137	Bibliothèque	Adulte	263 BOU	Imprimé	Bibliothèque de Cluny
08/08/2023	Bibliothèque de Cluny	9782702132968	Le moine, l'imam et le rabbin : conversation	Texte	Billot, Benoît	0055231137	Bibliothèque	Adulte	261.2 BIL	Imprimé	Bibliothèque de Cluny
08/08/2023	Bibliothèque de Cluny	9782246503811	Mais si, Messieurs, les femmes ont une âme	Texte	Verny, Françoise	0118161137	Bibliothèque	Adulte	261 VER	Imprimé	Bibliothèque de Cluny
08/08/2023	Bibliothèque de Cluny	9782866794453	Lettres de Turquie : prêtre et martyr	Texte	Santoro, Andrea	0226081137	Bibliothèque	Adulte	261 SAN	Imprimé	Bibliothèque de Cluny
08/08/2023	Bibliothèque de Cluny	9782709627184	Combattant de l'espérance : autobiographie d'un insurgé	Texte	Pedro, Père	0191571137	Bibliothèque	Adulte	266.092 PED	Imprimé	Bibliothèque de Cluny
08/08/2023	Bibliothèque de Cluny	9782082100540	Richesse de la pauvreté	Texte	Emmanuelle (soeur)	0118241137	Bibliothèque	Adulte	266 SOE	Imprimé	Bibliothèque de Cluny
08/08/2023	Bibliothèque de Cluny	9782262007348	Sur les chemins de Saint Jacques	Texte	La Coste-Messelière, René De	0117831137	Bibliothèque	Adulte	263 LAC	Imprimé	Bibliothèque de Cluny
08/08/2023	Bibliothèque de Cluny	9782234055544	Femmes de prêtres	Texte	Taubmann, Michel	0063011137	Bibliothèque	Adulte	253.2 TAU	Imprimé	Bibliothèque de Cluny
08/08/2023	Bibliothèque de Cluny	9782221002827	Ce qu'un homme a cru voir : Mémoires posthumes	Texte	Oraison, Marc	0117911137	Bibliothèque	Adulte	253.092 ORA	Imprimé	Bibliothèque de Cluny
08/08/2023	Bibliothèque de Cluny	9782213614113	L'Abbé Pierre : biographie	Texte	Violet, Bernard	0171851137	Bibliothèque	Adulte	253.092 PIE	Imprimé	Bibliothèque de Cluny
08/08/2023	Bibliothèque de Cluny	9782866762094	Les Ordres monastiques et religieux	Texte	Murray, Bruno	0117991137	Bibliothèque	Adulte	255 MUR	Imprimé	Bibliothèque de Cluny
08/08/2023	Bibliothèque de Cluny	9782080801012	Ordonner et exclure :1000-1150 : Cluny et la société chrétienne face à l'hérésie, au judaïsme et à l'Islam	Texte	Iogna-Prat, Dominique	0233201137	Bibliothèque	Adulte	261 IOG	Imprimé	Bibliothèque de Cluny
08/08/2023	Bibliothèque de Cluny	9782246362111	À l'ombre de Claire	Texte	Rousseau, Marie	0118311137	Bibliothèque	Adulte	255.9 ROU	Imprimé	Bibliothèque de Cluny
08/08/2023	Bibliothèque de Cluny	9782851993380	Le Trésor des templiers	Texte	Chaumeil, Jean-Luc	0118071137	Bibliothèque	Adulte	255.79 CHA	Imprimé	Bibliothèque de Cluny
08/08/2023	Bibliothèque de Cluny	9782704808717	Les Chevaliers de Malte	Texte	Wismes, Armel De	0118101137	Bibliothèque	Adulte	255.7 WIS	Imprimé	Bibliothèque de Cluny
08/08/2023	Bibliothèque de Cluny	9782228882903	Le Petit prince n'était qu'un galopin	Texte	Charlemagne, Benoît	0117971137	Bibliothèque	Adulte	255.309 2 CHA	Imprimé	Bibliothèque de Cluny
08/08/2023	Bibliothèque de Cluny	9782221057605	Dictionnaire de la Bible	Texte	Gerard, André-Marie	0117721137	Réserve	Adulte	220.3 GER	Imprimé	Bibliothèque de Cluny
08/08/2023	Bibliothèque de Cluny	9782213023779	Jésus	Texte	Roux, Jean-Paul	0117471137	Bibliothèque	Adulte	232.9 ROU	Imprimé	Bibliothèque de Cluny
08/08/2023	Bibliothèque de Cluny	9782857041627	Abélard : Le Philosophe du Christ	Texte	Nollier, Inès	0117611137	Bibliothèque	Adulte	230.092 ABE	Imprimé	Bibliothèque de Cluny
08/08/2023	Bibliothèque de Cluny	9782866452360	Une Recherche de Dieu : Entretiens avec Francesca Pini	Texte	Guitton, Jean	0117541137	Bibliothèque	Adulte	248.2 GUI	Imprimé	Bibliothèque de Cluny
08/08/2023	Bibliothèque de Cluny	9782843370359	Dieu ne m'a pas parlé : Vingt ans au couvent	Texte	Pontillé, Anne	0117441137	Bibliothèque	Adulte	248 PON	Imprimé	Bibliothèque de Cluny
08/08/2023	Bibliothèque de Cluny	9782259181617	Entrez dans l'Espérance	Texte	Jean-Paul II	0117401137	Bibliothèque	Adulte	248 JEA	Imprimé	Bibliothèque de Cluny
07/08/2023	Bibliothèque de Cluny	9782259021043	Deux maîtres chinois : L'Amour universel et l'individualisme intégral : Les Maîtres Mo-tsé et Yang-tchou	Texte	David-Neel, Alexandra	0115491137	Bibliothèque	Adulte	181.11 DAV	Imprimé	Bibliothèque de Cluny
07/08/2023	Bibliothèque de Cluny	9782260005520	Les Grands philosophes de la Grèce antique (2) : De Socrate à Plotin	Texte	Crescenzo, Luciano De	0115541137	Bibliothèque	Adulte	182 CRE (2)	Imprimé	Bibliothèque de Cluny
07/08/2023	Bibliothèque de Cluny		Les Grands philosophes de la Grèce antique (1) : Les Présocratiques	Texte	Crescenzo, Luciano De	0115531137	Bibliothèque	Adulte	182 CRE (1)	Imprimé	Bibliothèque de Cluny
07/08/2023	Bibliothèque de Cluny	9782869170209	Réflexions sur la peine capitale	Texte	Camus, Albert (1913 - 1960)	0115461137	Bibliothèque	Adulte	179.7 KOE	Imprimé	Bibliothèque de Cluny
07/08/2023	Bibliothèque de Cluny	9782070366729	L'Affaire Calas : Et autres affaires	Texte	Voltaire (1694 - 1778)	0115921137	Bibliothèque	Adulte	179.9 VOL	Imprimé	Bibliothèque de Cluny
07/08/2023	Bibliothèque de Cluny	9782246716914	La Puissance d'exister : manifeste hédoniste	Texte	Onfray, Michel (1959 - ...)	0206831137	Bibliothèque	Adulte	171.4 ONF	Imprimé	Bibliothèque de Cluny
07/08/2023	Bibliothèque de Cluny	9782226090416	Pensées sur la morale	Texte	Comte-Sponville, André	0115311137	Bibliothèque	Adulte	170 COM	Imprimé	Bibliothèque de Cluny
07/08/2023	Bibliothèque de Cluny	9782070325702	Tous les hommes sont frères : vie et pensées du Mahatma Gandhi d'après ses oeuvres	Texte	Gandhi	0126911137	Bibliothèque	Adulte	181.4 GAN	Imprimé	Bibliothèque de Cluny
07/08/2023	Bibliothèque de Cluny	9782702130377	Hannah Arendt : Biographie	Texte	Young-Bruehl, Elisabeth	0115881137	Bibliothèque	Adulte	191.092 ARE	Imprimé	Bibliothèque de Cluny
07/08/2023	Bibliothèque de Cluny	9782070714650	Qu'est-ce qu'une chose?	Texte	Heidegger, Martin	0115911137	Bibliothèque	Adulte	193 HEI	Imprimé	Bibliothèque de Cluny
07/08/2023	Bibliothèque de Cluny	9782714300256	L'Air et les songes : Essai sur l'imagination du mouvement	Texte	Bachelard, Gaston	0115961137	Bibliothèque	Adulte	194 BAC	Imprimé	Bibliothèque de Cluny
07/08/2023	Bibliothèque de Cluny	9782081205567	Les Philosophes sur le divan	Texte	Pépin, Charles (1973 - ...)	0241561137	Bibliothèque	Adulte	190 PEP	Imprimé	Bibliothèque de Cluny
07/08/2023	Bibliothèque de Cluny	9782070744855	Passions impunies	Texte	Steiner, George	0207791137	Bibliothèque	Adulte	191 STE	Imprimé	Bibliothèque de Cluny
07/08/2023	Bibliothèque de Cluny	9782213019215	Socrate	Texte	Mazel, Jacques	0115611137	Bibliothèque	Adulte	183.092 SOC	Imprimé	Bibliothèque de Cluny
07/08/2023	Bibliothèque de Cluny	9782221042854	La Cause des enfants	Texte	Dolto, Françoise	0116441137	Bibliothèque	Adulte	155.4 DOL	Imprimé	Bibliothèque de Cluny
07/08/2023	Bibliothèque de Cluny	9782226078896	Papa, maman, laissez-moi le temps de rêver	Texte	Buzyn, Etty	0116341137	Bibliothèque	Adulte	155.4 BUZ	Imprimé	Bibliothèque de Cluny
07/08/2023	Bibliothèque de Cluny	9782226169075	Cet enfant qui n'écoute jamais	Texte	Aubert, Jean-Luc	0203561137	Bibliothèque	Adulte	155.4 AUB	Imprimé	Bibliothèque de Cluny
07/08/2023	Bibliothèque de Cluny	9782221104224	Dolto en héritage : tout comprendre, pas tout permettre	Texte	Antier, Edwige	0187191137	Bibliothèque	Adulte	155.4 ANT	Imprimé	Bibliothèque de Cluny
07/08/2023	Bibliothèque de Cluny	9782846750097	Il n'est jamais trop tard pour rompre ces liens qui nous étouffent	Texte	Poussin, Gérard	0116551137	Bibliothèque	Adulte	155.92 POU	Imprimé	Bibliothèque de Cluny
07/08/2023	Bibliothèque de Cluny	9782010147401	Sous le signe du lien : Une Histoire naturelle de l'attachement	Texte	Cyrulnik, Boris (1937 - ...)	0116561137	Bibliothèque	Adulte	156 CYR	Imprimé	Bibliothèque de Cluny
07/08/2023	Bibliothèque de Cluny	9782845920132	Apprivoiser le deuil : Surmonter la disparition d'un être cher	Texte	Ireland, Marie	0116541137	Bibliothèque	Adulte	155.93 IRE	Imprimé	Bibliothèque de Cluny
07/08/2023	Bibliothèque de Cluny	9782012357044	Quand la famille s'emmêle	Texte	Hefez, Serge	0173241137	Bibliothèque	Adulte	155.92 HEF	Imprimé	Bibliothèque de Cluny
07/08/2023	Bibliothèque de Cluny	9782221088081	Le Poids des secrets de famille : Quand et comment en parler. Ce qu'il faut dire et ne pas dire.	Texte	Imber-Black, Evan	0045791137	Bibliothèque	Adulte	155.92 IMB	Imprimé	Bibliothèque de Cluny
07/08/2023	Bibliothèque de Cluny	9782841465996	Le Harcèlement moral : La Violence perverse au quotidien	Texte	Hirigoyen, Marie-France	0116881137	Bibliothèque	Adulte	155.9 HIR	Imprimé	Bibliothèque de Cluny
07/08/2023	Bibliothèque de Cluny	9782227137981	Comprendre la personne âgée	Texte	Mémin, Charlotte	0196781137	Bibliothèque	Adulte	155.67 MEM	Imprimé	Bibliothèque de Cluny
07/08/2023	Bibliothèque de Cluny	9782856169223	Communiquer avec les ados sans se les mettre à dos!	Texte	Louis, Jean-Marc	0173431137	Bibliothèque	Adulte	155.5 LOU	Imprimé	Bibliothèque de Cluny
07/08/2023	Bibliothèque de Cluny	9782226115348	Aidez-moi à trouver mes marques ! : Les Repères du tout-petit	Texte	Rohr, Michael	0116801137	Bibliothèque	Adulte	155.422 ROH	Imprimé	Bibliothèque de Cluny
07/08/2023	Bibliothèque de Cluny	9782226137128	Où commence la violence ? : pour une prévention chez le tout-petit	Texte	Dalloz, Danielle	0063021137	Bibliothèque	Adulte	155.422 DAL	Imprimé	Bibliothèque de Cluny
07/08/2023	Bibliothèque de Cluny	9782226134387	Tracas d'ados, soucis de parents	Texte	Marcelli, Daniel	0031791137	Bibliothèque	Adulte	155.51 MAR	Imprimé	Bibliothèque de Cluny
07/08/2023	Bibliothèque de Cluny	9782226131348	J'aime pas me séparer : toutes les séparations dans la vie de l'enfant	Texte	Fabre, Nicole	0032401137	Bibliothèque	Adulte	155.42 FAB	Imprimé	Bibliothèque de Cluny
07/08/2023	Bibliothèque de Cluny	9782709617208	Enfant difficile, enfant prometteur : Comment l'aimer, le comprendre et réussir son éducation	Texte	Greenspan, Stanley I.	0116701137	Bibliothèque	Adulte	155.41 GRE	Imprimé	Bibliothèque de Cluny
07/08/2023	Bibliothèque de Cluny	9782227475991	Les Nouveaux ados : comment vivre avec ?	Texte		0238411137	Bibliothèque	Adulte	155.5 NOU	Imprimé	Bibliothèque de Cluny
07/08/2023	Bibliothèque de Cluny	9782864246305	En souffrance : adolescence et entrée dans la vie	Texte	Le Breton, David	0226391137	Bibliothèque	Adulte	155.5 LEB	Imprimé	Bibliothèque de Cluny
07/08/2023	Bibliothèque de Cluny	9782266105866	Les P'tits bateaux : 113 réponses de spécialistes à des questions d'enfants d'après l'émission de Noëlle Bréha	Texte	Bréham, Noëlle	0116731137	Bibliothèque	Adulte	155.42 PTI	Imprimé	Bibliothèque de Cluny
07/08/2023	Bibliothèque de Cluny	9782226117045	La Mort pour de faux et la mort pour de vrai	Texte	Castro, Dana	0116711137	Bibliothèque	Adulte	155.41 CAS	Imprimé	Bibliothèque de Cluny
07/08/2023	Bibliothèque de Cluny	9782226082008	Du berceau à l'école : Les Chemins de la réussite	Texte	Aubert, Jean-Luc	0116501137	Bibliothèque	Adulte	155.41 AUB	Imprimé	Bibliothèque de Cluny
07/08/2023	Bibliothèque de Cluny	9782226107800	Intelligent mais peut mieux faire	Texte	Aubert, Jean-Luc	0116721137	Bibliothèque	Adulte	155.41 AUB	Imprimé	Bibliothèque de Cluny
07/08/2023	Bibliothèque de Cluny	9782221089194	J'aide mon enfant à se concentrer : Une Méthode pour favoriser sa réussite	Texte	Antier, Edwige	0116181137	Bibliothèque	Adulte	153.1 ANT	Imprimé	Bibliothèque de Cluny
07/08/2023	Bibliothèque de Cluny	9782761903172	Vos rêves sont des miroirs : Ils vous appartiennent, regardez-les, regardez-vous	Texte	Cayla, Henri	0116221137	Bibliothèque	Adulte	154.63 CAY	Imprimé	Bibliothèque de Cluny
07/08/2023	Bibliothèque de Cluny	9782501000031	Parents efficaces : Une Autre écoute de l'enfant	Texte	Gordon, Thomas	0116961137	Bibliothèque	Adulte	155.646 GOR	Imprimé	Bibliothèque de Cluny
07/08/2023	Bibliothèque de Cluny	9782841133413	Le Rire	Texte	Rozon, Gilbert	0116161137	Bibliothèque	Adulte	152.4 ROZ	Imprimé	Bibliothèque de Cluny
07/08/2023	Bibliothèque de Cluny	9782883534247	Nous arriverons à nous entendre !, Qu'est-ce qui vous met en colère ?	Texte	Rosenberg, Marshall B.	0213491137	Bibliothèque	Adulte	153.6 ROS	Imprimé	Bibliothèque de Cluny
07/08/2023	Bibliothèque de Cluny	9782749900742	Les Hommes viennent de Mars les femmes viennent de Vénus : connaître nos différences pour mieux nous c	Texte	Gray, John	0188281137	Bibliothèque	Adulte	155.645 GRA	Imprimé	Bibliothèque de Cluny
07/08/2023	Bibliothèque de Cluny	9782221001882	Dialogues avec les mères	Texte	Bettelheim, Bruno	0116771137	Bibliothèque	Adulte	155.646 BET	Imprimé	Bibliothèque de Cluny
07/08/2023	Bibliothèque de Cluny	9782290310519	Une Nouvelle vie pour Mars et Vénus : Retrouver l'amour après une rupture	Texte	Gray, John	0116761137	Bibliothèque	Adulte	155.643 GRA	Imprimé	Bibliothèque de Cluny
07/08/2023	Bibliothèque de Cluny	9782226055811	La Femme solaire : La Fin de la guerre des sexes	Texte	Salomon, Paule	0124131137	Bibliothèque	Adulte	155.6 SAL	Imprimé	Bibliothèque de Cluny
07/08/2023	Bibliothèque de Cluny	9782841002726	Les Philosophies de l'humanité	Texte	Malherbe, Michel	0115281137	Bibliothèque	Adulte	109 MAL	Imprimé	Bibliothèque de Cluny
07/08/2023	Bibliothèque de Cluny	9782746500556	Hominescence	Texte	Serres, Michel	0118761137	Bibliothèque	Adulte	116 SER	Imprimé	Bibliothèque de Cluny
07/08/2023	Bibliothèque de Cluny	9782702126882	Petite philosophie à l'usage des non-philosophes	Texte	Jacquard, Albert	0118771137	Bibliothèque	Adulte	113.8 JAC	Imprimé	Bibliothèque de Cluny
07/08/2023	Bibliothèque de Cluny	9782226122636	Où cours-tu ? : Ne sais-tu pas que le ciel est en toi ?	Texte	Singer, Christiane	0118751137	Bibliothèque	Adulte	128 SIN	Imprimé	Bibliothèque de Cluny
07/08/2023	Bibliothèque de Cluny	9782738103536	Comment faire rire un paranoïaque ?	Texte	Roustang, François	0115791137	Bibliothèque	Adulte	150.195 ROU	Imprimé	Bibliothèque de Cluny
07/08/2023	Bibliothèque de Cluny	9782220046815	L'Art d'écouter	Texte	Fromm, Erich	0115821137	Bibliothèque	Adulte	150.195 FRO	Imprimé	Bibliothèque de Cluny
07/08/2023	Bibliothèque de Cluny	9782070361298	Le Matin des magiciens : Introduction ou réalisme fantastique	Texte	Pauwels, Louis	0114691137	Bibliothèque	Adulte	133 PAU	Imprimé	Bibliothèque de Cluny

07/08/2023	Bibliothèque de Cluny	9782714418197	La Vie de Nostradamus	Texte	Schlosser, Louis	0114941137	Bibliothèque	Adulte	133.509 2 NOS	Imprimé	Bibliothèque de Cluny
07/08/2023	Bibliothèque de Cluny	9782246535515	Qu'est-ce qu'une vie réussie ? : essai	Texte	Ferry, Luc	0048711137	Bibliothèque	Adulte	107 FER	Imprimé	Bibliothèque de Cluny
07/08/2023	Bibliothèque de Cluny	9782738118271	Adultères	Texte	Naouri, Aldo	0202531137	Bibliothèque	Adulte	155.3 NAO	Imprimé	Bibliothèque de Cluny
07/08/2023	Bibliothèque de Cluny	9782246168522	Erasme : Grandeur et décadence d'une idée	Texte	Zweig, Stefan	0115221137	Bibliothèque	Adulte	144 ZWE	Imprimé	Bibliothèque de Cluny
07/08/2023	Bibliothèque de Cluny	9782070707676	Questions de méthode	Texte	Sartre, Jean-Paul	0115231137	Bibliothèque	Adulte	146.32 SAR	Imprimé	Bibliothèque de Cluny
07/08/2023	Bibliothèque de Cluny	9782070324675	L'Inquiétante étrangeté et autres essais	Texte	Freud, Sigmund	0115761137	Bibliothèque	Adulte	150.195 FRE	Imprimé	Bibliothèque de Cluny
07/08/2023	Bibliothèque de Cluny	9782246689010	Contre-histoire de la philosophie (2) : Le Christianisme hédoniste (T2)	Texte	Onfray, Michel (1959 - ...)	0196621137	Bibliothèque	Adulte	109 ONF (2)	Imprimé	Bibliothèque de Cluny
07/08/2023	Bibliothèque de Cluny	9782246647911	Contre-histoire de la philosophie (1) : Les Sagesses antiques (T1)	Texte	Onfray, Michel (1959 - ...)	0196611137	Bibliothèque	Adulte	109 ONF (1)	Imprimé	Bibliothèque de Cluny
07/08/2023	Bibliothèque de Cluny	9782851084309	A l'altitude des dieux : mille kilomètres à pied de Lhassa à Katmandou	Texte	Lanzmann, Jacques	0152791137	Bibliothèque	Adulte	910 LAN	Imprimé	Bibliothèque de Cluny
07/08/2023	Bibliothèque de Cluny	9782262004071	Le Procès Mendès France	Texte	Rimbaud, Christiane	0159551137	Bibliothèque	Adulte	940.53 RIM	Imprimé	Bibliothèque de Cluny
07/08/2023	Bibliothèque de Cluny	9782856167106	La Vie à tout prix : des camps de la mort aux gourbis des Aurès	Texte	Amri, Liliane	0194351137	Bibliothèque	Adulte	965.05 AMR	Imprimé	Bibliothèque de Cluny
07/08/2023	Bibliothèque de Cluny	9782020059466	Un Enfant dans la guerre : témoignage	Texte	Ferdi, Saïd	0185011137	Bibliothèque	Adulte	965.04 FER	Imprimé	Bibliothèque de Cluny
07/08/2023	Bibliothèque de Cluny	9782862606743	Saïgon : le chantier des utopies	Texte	Lauras, Didier	0184241137	Bibliothèque	Adulte	959.704 4 LAU	Imprimé	Bibliothèque de Cluny
07/08/2023	Bibliothèque de Cluny	9782707301758	La Question	Texte	Alleg, Henri	0185091137	Bibliothèque	Adulte	965.04 ALL	Imprimé	Bibliothèque de Cluny
07/08/2023	Bibliothèque de Cluny		Dans les maquis "vietcong"	Texte	Riffaud, Madeleine	0184161137	Bibliothèque	Adulte	959.704 3 RIF	Imprimé	Bibliothèque de Cluny
07/08/2023	Bibliothèque de Cluny	9782259200035	De Gaulle, mon père (T2)	Texte	Gaulle, Philippe de	0156941137	Bibliothèque	Adulte	944.08 GAU (2	Imprimé	Bibliothèque de Cluny
07/08/2023	Bibliothèque de Cluny	9782259197540	De Gaulle, mon père (T1)	Texte	Gaulle, Philippe de	0123271137	Bibliothèque	Adulte	944.08 GAU (1	Imprimé	Bibliothèque de Cluny
07/08/2023	Bibliothèque de Cluny	9782258011205	Jean Moulin	Texte	Moulin, Laure	0169641137	Bibliothèque	Adulte	944.081 MOU	Imprimé	Bibliothèque de Cluny
07/08/2023	Bibliothèque de Cluny	9782226108661	Résister : histoire secrète des années d'occupation	Texte	Baumel, Jacques	0159951137	Bibliothèque	Adulte	944.081 6 BAU	Imprimé	Bibliothèque de Cluny
07/08/2023	Bibliothèque de Cluny	9782253034933	La Vie quotidienne en France au temps du Front populaire : 1935-1938	Texte	Noguères, Henri	0169631137	Bibliothèque	Adulte	944.081 5 NOG	Imprimé	Bibliothèque de Cluny
07/08/2023	Bibliothèque de Cluny	9782213593005	Une Jeunesse française : François Mitterrand : 1934-1947	Texte	Péan, Pierre	0179281137	Bibliothèque	Adulte	944.081 6 PEA	Imprimé	Bibliothèque de Cluny
07/08/2023	Bibliothèque de Cluny		Morts pour Vichy : Darlan, Pucheu, Pétain, Laval	Texte	Decaux, Alain	0179171137	Bibliothèque	Adulte	944.081 6 DEC	Imprimé	Bibliothèque de Cluny
07/08/2023	Bibliothèque de Cluny	9782253118374	Dos au monde : portraits de Serbie	Texte	Seierstad, Asne	0227471137	Bibliothèque	Adulte	949.7 SEI	Imprimé	Bibliothèque de Cluny
07/08/2023	Bibliothèque de Cluny	9782724241150	Les Corbeaux d'Alep	Texte	Seurat, Marie	0181021137	Bibliothèque	Adulte	956.92 SEU	Imprimé	Bibliothèque de Cluny
07/08/2023	Bibliothèque de Cluny	9782209055241	Proche-Orient : une guerre de cent ans	Texte	Gresh, Alain	0180941137	Bibliothèque	Adulte	956.9 GRE	Imprimé	Bibliothèque de Cluny
07/08/2023	Bibliothèque de Cluny	9782070314096	L'Arménie à l'épreuve des siècles	Texte	Mahé, Annie	0214461137	Bibliothèque	Adulte	956 MAH	Imprimé	Bibliothèque de Cluny
07/08/2023	Bibliothèque de Cluny	9782213012605	Soliman le magnifique	Texte	Clot, André	0180901137	Bibliothèque	Adulte	956 CLO	Imprimé	Bibliothèque de Cluny
07/08/2023	Bibliothèque de Cluny	9782350870779	Fille de l'Orient : 1953-2007 : une vie pour la démocratie : autobiographie	Texte	Bhutto, Benazir	0222611137	Bibliothèque	Adulte	954.9 BHU	Imprimé	Bibliothèque de Cluny
07/08/2023	Bibliothèque de Cluny	9782710309741	Le Portail	Texte	Bizot, François	0181061137	Bibliothèque	Adulte	959.6 BIZ	Imprimé	Bibliothèque de Cluny
07/08/2023	Bibliothèque de Cluny	9782259196666	Journal d'une infirmière en Afghanistan	Texte	Schefter, Karla	0032341137	Bibliothèque	Adulte	958.1 SCH	Imprimé	Bibliothèque de Cluny
07/08/2023	Bibliothèque de Cluny	9782226025944	Les Tunnels de Cu Chi : l'incroyable histoire de la guerre souterraine au Vietnam	Texte	Mangold, Tom	0184221137	Bibliothèque	Adulte	959.704 3 MAI	Imprimé	Bibliothèque de Cluny
07/08/2023	Bibliothèque de Cluny	9782704806874	Go sur Diên Biên Phu	Texte	Georges, Marcel	0184211137	Bibliothèque	Adulte	959.704 1 GEO	Imprimé	Bibliothèque de Cluny
07/08/2023	Bibliothèque de Cluny	9782226026767	Les Bagnards d'Hô Chi Minh	Texte	Mary, René	0184171137	Bibliothèque	Adulte	959.704 MAR	Imprimé	Bibliothèque de Cluny
07/08/2023	Bibliothèque de Cluny	9782259192262	D'abord, ils ont tué mon père	Texte	Ung, Loung	0150331137	Bibliothèque	Adulte	959.6 UNG	Imprimé	Bibliothèque de Cluny
07/08/2023	Bibliothèque de Cluny	9782746701731	L'Ombre des Taliban	Texte	Rashid, Ahmed	0181051137	Bibliothèque	Adulte	958.1 RAS	Imprimé	Bibliothèque de Cluny
07/08/2023	Bibliothèque de Cluny	9782847841855	Le Cassis de Bourgogne	Texte	Ury, Jacqueline	0241601137	Bibliothèque	Adulte	641.3 URY	Imprimé	Bibliothèque de Cluny
07/08/2023	Bibliothèque de Cluny	9782866900007	Les Fromages	Texte	Eekhof-Stork, N.	0133731137	Bibliothèque	Adulte	641.3 EEK	Imprimé	Bibliothèque de Cluny
07/08/2023	Bibliothèque de Cluny	9782731801613	Tartes à la française : Pour amoureux	Texte	Gosling, Jo	0133661137	Bibliothèque	Adulte	641.2 GOS	Imprimé	Bibliothèque de Cluny
07/08/2023	Bibliothèque de Cluny	9782851089946	Le Citron : Histoire, petites histoires, recettes...	Texte	Wheeler, William	0133551137	Bibliothèque	Adulte	641.5 WHE	Imprimé	Bibliothèque de Cluny
07/08/2023	Bibliothèque de Cluny	9782082005944	Le Livre du café	Texte	Stella, Alain	0133361137	Bibliothèque	Adulte	641.3 STE	Imprimé	Bibliothèque de Cluny
07/08/2023	Bibliothèque de Cluny	9782082005739	Le Livre du chocolat	Texte	Bailleux, Nathalie	0133351137	Bibliothèque	Adulte	641.3 LIV	Imprimé	Bibliothèque de Cluny
25/07/2023	Bibliothèque de Cluny	9782221048184	Histoire de la Russie : des origines à 1984	Texte	Riasanovsky, Nicholas V.	0180261137	Réserve	Adulte	947 RIA	Imprimé	Bibliothèque de Cluny
25/07/2023	Bibliothèque de Cluny	9782859404604	Le Village oublié : bagnard en Sibérie 1914-1919	Texte	Kröger, Theodor	0180351137	Bibliothèque	Adulte	947.08 KRO	Imprimé	Bibliothèque de Cluny
25/07/2023	Bibliothèque de Cluny	9782228704007	Les Borgia	Texte	Collison-Morley, L.	0179591137	Bibliothèque	Adulte	945.06 COL	Imprimé	Bibliothèque de Cluny
25/07/2023	Bibliothèque de Cluny	9782714419941	Paris sous l'occupation	Texte	Perrault, Gilles	0179311137	Bibliothèque	Adulte	944.081 6 PER	Imprimé	Bibliothèque de Cluny
25/07/2023	Bibliothèque de Cluny	9782213016504	Mazarin	Texte	Goubert, Pierre	0166811137	Bibliothèque	Adulte	944.032 GOU	Imprimé	Bibliothèque de Cluny
25/07/2023	Bibliothèque de Cluny	9782709626675	La Lune et le serpent	Texte	Kent, Princesse Michael de	0193741137	Bibliothèque	Adulte	944.028 KEN	Imprimé	Bibliothèque de Cluny
25/07/2023	Bibliothèque de Cluny	9782253147121	Les Reines de France au temps des Bourbons (2) : Les Femmes du Roi-Soleil (T2)	Texte	Bertière, Simone	0176951137	Bibliothèque	Adulte	944.03 BER (2)	Imprimé	Bibliothèque de Cluny
25/07/2023	Bibliothèque de Cluny	9782286062781	Henriette d'Angleterre, duchesse d'Orléans	Texte	Duchêne, Jacqueline	0166841137	Bibliothèque	Adulte	944.033 DUC	Imprimé	Bibliothèque de Cluny
25/07/2023	Bibliothèque de Cluny	9782253155720	Les Reines de France au temps des Bourbons (4) : Marie-Antoinette l'insoumise (T4)	Texte	Bertière, Simone	0176981137	Bibliothèque	Adulte	944.035 BER (4	Imprimé	Bibliothèque de Cluny
25/07/2023	Bibliothèque de Cluny	9782221051580	Pouvoir et fortune de Richelieu	Texte	Bergin, Joseph	0166801137	Bibliothèque	Adulte	944.032 BER	Imprimé	Bibliothèque de Cluny
25/07/2023	Bibliothèque de Cluny	9782213017051	Fouquet	Texte	Dessert, Daniel	0166831137	Bibliothèque	Adulte	944.033 DES	Imprimé	Bibliothèque de Cluny
25/07/2023	Bibliothèque de Cluny	9782855653846	Les Bâtards du soleil	Texte	Castro, Eve De	0166821137	Bibliothèque	Adulte	944.033 CAS	Imprimé	Bibliothèque de Cluny
25/07/2023	Bibliothèque de Cluny	9782081202665	Les Femmes dans la vie de Louis XIV	Texte	Fraser, Antonia	0220171137	Bibliothèque	Adulte	944.033 FRA	Imprimé	Bibliothèque de Cluny
25/07/2023	Bibliothèque de Cluny	9782869590557	Silence aux pauvres !	Texte	Guillemin, Henri	0169001137	Bibliothèque	Adulte	944.044 GUI	Imprimé	Bibliothèque de Cluny
25/07/2023	Bibliothèque de Cluny	9782262005252	Chère Marie-Antoinette	Texte	Chalon, Jean	0168831137	Bibliothèque	Adulte	944.035 CHA	Imprimé	Bibliothèque de Cluny
25/07/2023	Bibliothèque de Cluny	9782010047107	Alexis de Tocqueville : 1805-1859	Texte	Jardin, André	0169331137	Bibliothèque	Adulte	944.06 JAR	Imprimé	Bibliothèque de Cluny
25/07/2023	Bibliothèque de Cluny	9782268020839	Les Indiens des plaines : histoire, religion, art	Texte	Taylor, Colin F.	0185561137	Bibliothèque	Adulte	970.004 97 TA	Imprimé	Bibliothèque de Cluny
25/07/2023	Bibliothèque de Cluny	9782851087942	Voleurs d'ombres : images des Indiens d'Amérique	Texte	Fleming, Paula Richardson	0185571137	Bibliothèque	Adulte	970.004 97 FLE	Imprimé	Bibliothèque de Cluny
25/07/2023	Bibliothèque de Cluny	9782262021948	Nelson Mandela : leçon de vie pour l'avenir	Texte	Lang, Jack	0177991137	Bibliothèque	Adulte	968.06 LAN	Imprimé	Bibliothèque de Cluny
25/07/2023	Bibliothèque de Cluny		Moeurs et histoire des Peaux-rouges	Texte	Thévenin, René	0185841137	Bibliothèque	Adulte	970.004 97 TH	Imprimé	Bibliothèque de Cluny
25/07/2023	Bibliothèque de Cluny	9782862602745	Cuba	Texte	Lemoine, Maurice	0185891137	Bibliothèque	Adulte	972.91 CUB	Imprimé	Bibliothèque de Cluny
25/07/2023	Bibliothèque de Cluny	9782020349628	Che : Ernesto Guevara une légende du siècle	Texte	Kalfon, Pierre	0217371137	Bibliothèque	Adulte	972.91 KAL	Imprimé	Bibliothèque de Cluny
25/07/2023	Bibliothèque de Cluny	9782246654414	Mon pays réinventé	Texte	Allende, Isabel	0123261137	Bibliothèque	Adulte	983.06 ALL	Imprimé	Bibliothèque de Cluny
25/07/2023	Bibliothèque de Cluny	9782864244745	La Folie de Pinochet	Texte	Sepulveda, Luis	0181471137	Bibliothèque	Adulte	983.06 SEP	Imprimé	Bibliothèque de Cluny
25/07/2023	Bibliothèque de Cluny	9782876788374	Journal intime et politique : Algérie, 40 ans après	Texte	Bey, Maïssa	0124071137	Bibliothèque	Adulte	965.054 JOU	Imprimé	Bibliothèque de Cluny
25/07/2023	Bibliothèque de Cluny	9782707133588	La Sale guerre : le témoignage d'un ancien officier des forces spéciales de l'armée algérienne	Texte	Souaïdia, Habib	0185501137	Bibliothèque	Adulte	965.05 SOU	Imprimé	Bibliothèque de Cluny
25/07/2023	Bibliothèque de Cluny	9782709617703	Ma passion africaine	Texte	Njiké-Bergeret, Claude	0185531137	Bibliothèque	Adulte	967.11 NJI	Imprimé	Bibliothèque de Cluny
25/07/2023	Bibliothèque de Cluny	9782213593562	Rwanda : histoire d'un génocide	Texte	Braeckman, Colette	0185511137	Bibliothèque	Adulte	967.5 BRA	Imprimé	Bibliothèque de Cluny
21/07/2023	Bibliothèque de Cluny	9782226176943	Deux vies	Texte	Seth, Vikram	0211851137	Bibliothèque	Adulte	920 SET	Imprimé	Bibliothèque de Cluny
21/07/2023	Bibliothèque de Cluny	9782841875757	Voyage au pays des montagnes	Texte	Paccalet, Yves	0177261137	Bibliothèque	Adulte	910 PAC	Imprimé	Bibliothèque de Cluny
21/07/2023	Bibliothèque de Cluny	9782707121639	"Si tu t'en sors" : Auschwitz, 1944-1945	Texte	Heftler, Nadine (1928 - 2016)	0350911137	Bibliothèque	Adulte	940.547 2 HEF	Imprimé	Bibliothèque de Cluny
21/07/2023	Bibliothèque de Cluny	9782221095928	J'ai pas pleuré : récit	Texte	Grinspan, Ida	0159611137	Bibliothèque	Adulte	940.547 2 GRI	Imprimé	Bibliothèque de Cluny
21/07/2023	Bibliothèque de Cluny	9782702135402	La Petite fille au manteau rouge	Texte	Ligocka, Roma	0178321137	Bibliothèque	Adulte	940.540 5 LIG	Imprimé	Bibliothèque de Cluny
21/07/2023	Bibliothèque de Cluny	9782716504874	Cher oncle Georg : la bouleversante enquête d'une femme sur un médecin de la mort impuni	Texte	Horsinga-Renno, Mireille	0207401137	Bibliothèque	Adulte	940.540 5 HOR	Imprimé	Bibliothèque de Cluny

21/07/2023	Bibliothèque de Cluny	9782235021470	Mourir à Verdun	Texte	Miquel, Pierre	0159321137	Bibliothèque	Adulte	940.42 MIQ	Imprimé	Bibliothèque de Cluny
21/07/2023	Bibliothèque de Cluny	9782070741762	Dames du XIIe siècle (1) : Héloïse, Aliénor, Iseut et quelques autres (T1)	Texte	Duby, Georges	0166581137	Bibliothèque	Adulte	944.021 DUB (	Imprimé	Bibliothèque de Cluny
21/07/2023	Bibliothèque de Cluny	9782070741830	Dames du XIIe siècle (2) : Le Souvenir des aïeules	Texte	Duby, Georges	0166591137	Bibliothèque	Adulte	944.021 DUB (	Imprimé	Bibliothèque de Cluny
21/07/2023	Bibliothèque de Cluny	9782070741847	Dames du XIIe siècle (3) : Eve et les prêtres (T3)	Texte	Duby, Georges	0166601137	Bibliothèque	Adulte	944.021 DUB (	Imprimé	Bibliothèque de Cluny
21/07/2023	Bibliothèque de Cluny	9782070733699	Saint Louis	Texte	Le Goff, Jacques	0166611137	Bibliothèque	Adulte	944.021 LEG	Imprimé	Bibliothèque de Cluny
21/07/2023	Bibliothèque de Cluny	9782246168232	Marie Stuart	Texte	Zweig, Stefan	0102161137	Bibliothèque	Adulte	941.5 ZWE	Imprimé	Bibliothèque de Cluny
21/07/2023	Bibliothèque de Cluny	9782213017372	Richard Coeur de Lion	Texte	Pernoud, Régine	0159801137	Bibliothèque	Adulte	942.03 PER	Imprimé	Bibliothèque de Cluny
21/07/2023	Bibliothèque de Cluny	9782070759750	La Mort qu'il faut	Texte	Semprun, Jorge	0159871137	Bibliothèque	Adulte	940.547 2 SEM	Imprimé	Bibliothèque de Cluny
21/07/2023	Bibliothèque de Cluny	9782268062914	Le Roman de la Pologne	Texte	Robien, Beata de	0224701137	Bibliothèque	Adulte	943.8 ROB	Imprimé	Bibliothèque de Cluny
21/07/2023	Bibliothèque de Cluny		Histoire des régences	Texte	Castries, Duc de	0166241137	Bibliothèque	Adulte	944 CAS	Imprimé	Bibliothèque de Cluny
21/07/2023	Bibliothèque de Cluny	9782210755451	Personne ne m'aurait cru, alors je me suis tu : entretien avec Stéphane Guinoiseau	Texte	Braun, Sam (1927 - 2011)	0350451137	Bibliothèque	Adulte	940.547 2 BRA	Imprimé	Bibliothèque de Cluny
21/07/2023	Bibliothèque de Cluny	9782246684015	Une Histoire familiale de la peur	Texte	Tuszynska, Agata	0212521137	Bibliothèque	Adulte	940.540 5 TUS	Imprimé	Bibliothèque de Cluny
21/07/2023	Bibliothèque de Cluny	9782262020965	Le Première guerre mondiale	Texte	Keegan, John	0117271137	Bibliothèque	Adulte	940.3 KEE	Imprimé	Bibliothèque de Cluny
21/07/2023	Bibliothèque de Cluny	9782737337925	Inventions et découvertes au Moyen Age dans le monde	Texte	Sadaune, Samuel (1964 - ...)	0239991137	Bibliothèque	Adulte	940.1 SAD	Imprimé	Bibliothèque de Cluny
21/07/2023	Bibliothèque de Cluny	9782742706082	Rome, le temps, les choses	Texte	Gaillard, Jacques	0156801137	Bibliothèque	Adulte	937 GAI	Imprimé	Bibliothèque de Cluny
21/07/2023	Bibliothèque de Cluny	9782235006118	La Saga des vikings	Texte	Brent, Peter	0180511137	Bibliothèque	Adulte	939 BRE	Imprimé	Bibliothèque de Cluny
21/07/2023	Bibliothèque de Cluny	9783822883631	Egypte : de la préhistoire aux Romains	Texte	Wildung, Dietrich	0215461137	Bibliothèque	Adulte		Imprimé	Bibliothèque de Cluny
21/07/2023	Bibliothèque de Cluny	9782734400660	L'Inde classique	Texte	Schulberg, Lucille	0151951137	Bibliothèque	Adulte	934 SCH	Imprimé	Bibliothèque de Cluny
21/07/2023	Bibliothèque de Cluny	9782864246541	Un Diamant brut : Vézelay-Paris : 1938-1950	Texte	Szczupak-Thomas, Yvette	0227961137	Bibliothèque	Adulte	920 SZC	Imprimé	Bibliothèque de Cluny
21/07/2023	Bibliothèque de Cluny	9782213603889	Le Génie féminin (1) : Hannah Arendt	Texte	Kristeva, Julia	0051041137	Bibliothèque	Adulte	920.72 KRI (1)	Imprimé	Bibliothèque de Cluny
21/07/2023	Bibliothèque de Cluny	9782012363717	Manuel pratique de la généalogie	Texte	Malétras, Daniel	0156681137	Bibliothèque	Adulte	929.1 MAL	Imprimé	Bibliothèque de Cluny
21/07/2023	Bibliothèque de Cluny	9782866651350	Femmes : les grands mythes féminins à travers le monde	Texte	Mervin, Sabrina	0156611137	Bibliothèque	Adulte	920 MER	Imprimé	Bibliothèque de Cluny
21/07/2023	Bibliothèque de Cluny	9782742734368	Le Train des sables	Texte	Mahjoub, Jamal	0094881137	Bibliothèque	Adulte	R MAH	Imprimé	Bibliothèque de Cluny
21/07/2023	Bibliothèque de Cluny		Le Chant du bourreau	Texte	Mailer, Norman (1923 - 2007)	0095041137	Bibliothèque	Adulte	R MAI	Imprimé	Bibliothèque de Cluny
21/07/2023	Bibliothèque de Cluny	9782246445517	L'Oursiade	Texte	Maillet, Antonine	0095051137	Bibliothèque	Adulte	R MAI	Imprimé	Bibliothèque de Cluny
21/07/2023	Bibliothèque de Cluny		Pélagie-la-Charrette	Texte	Maillet, Antonine	0095071137	Bibliothèque	Adulte	R MAI	Imprimé	Bibliothèque de Cluny
21/07/2023	Bibliothèque de Cluny	9782246395010	Le Huitième jour	Texte	Maillet, Antonine	0095081137	Bibliothèque	Adulte	R MAI	Imprimé	Bibliothèque de Cluny
21/07/2023	Bibliothèque de Cluny	9782020096041	Christophe Colomb : Mémoires	Texte	Marlowe, Stephen	0095651137	Bibliothèque	Adulte	R MAR	Imprimé	Bibliothèque de Cluny
21/07/2023	Bibliothèque de Cluny		L'Eté d'une vie	Texte	Martinerie, Andrée	0096051137	Bibliothèque	Adulte	R MAR	Imprimé	Bibliothèque de Cluny
21/07/2023	Bibliothèque de Cluny		La Vie de Marianne ou Les Aventures de Madame la comtesse de ***	Texte	Marivaux, Pierre de	0095641137	Bibliothèque	Adulte	R MAR	Imprimé	Bibliothèque de Cluny
21/07/2023	Bibliothèque de Cluny		Le Tambour de Borodino	Texte	Manceron, Claude	0095311137	Bibliothèque	Adulte	R MAN	Imprimé	Bibliothèque de Cluny
21/07/2023	Bibliothèque de Cluny		La Vie de Marianne ou Les Aventures de Madame la comtesse de ***	Texte	Marivaux, Pierre de	0095661137	Bibliothèque	Adulte	R MAR	Imprimé	Bibliothèque de Cluny
21/07/2023	Bibliothèque de Cluny		Lazare : Le Miroir des limbes	Texte	Malraux, André	0095261137	Bibliothèque	Adulte	R MAL	Imprimé	Bibliothèque de Cluny
21/07/2023	Bibliothèque de Cluny		La Garden-Party	Texte	Mansfield, Katherine	0095471137	Bibliothèque	Adulte	R MAN	Imprimé	Bibliothèque de Cluny
21/07/2023	Bibliothèque de Cluny		Le Lieutenant-Colonel de Maumort	Texte	Martin Du Gard, Roger	0095671137	Bibliothèque	Adulte	R MAR	Imprimé	Bibliothèque de Cluny
21/07/2023	Bibliothèque de Cluny		Mademoiselle Fifi	Texte	Maupassant, Guy De	0096161137	Bibliothèque	Adulte	R MAU	Imprimé	Bibliothèque de Cluny
21/07/2023	Bibliothèque de Cluny	9782258023819	Récits de l'ombre, Duel dans l'ombre, Héros de l'ombre, Les Etoiles se cachent, Sinistres rendez-vous, On ne s	Texte	Cheyney, Peter	0075911137	Bibliothèque	Adulte	RP CHE	Imprimé	Bibliothèque de Cluny
21/07/2023	Bibliothèque de Cluny	9782700015157	Plantes médicinales	Texte	Volak, Jan	0128291137	Bibliothèque	Adulte	615 VOL	Imprimé	Bibliothèque de Cluny
21/07/2023	Bibliothèque de Cluny	9782911074509	Antibiotiques naturels : vaincre les infections par les médecines naturelles	Texte	Willem, Jean-Pierre	0124101137	Bibliothèque	Adulte	615 WIL	Imprimé	Bibliothèque de Cluny
21/07/2023	Bibliothèque de Cluny	9782709800174	Secrets et vertus des plantes médicinales	Texte		0128171137	Bibliothèque	Adulte	615 SEC	Imprimé	Bibliothèque de Cluny
21/07/2023	Bibliothèque de Cluny	9782724205794	Pêcheur d'Islande	Texte	Loti, Pierre	0094471137	Bibliothèque	Adulte	R LOT	Imprimé	Bibliothèque de Cluny
21/07/2023	Bibliothèque de Cluny	9782221049778	Du possible à l'impossible, Michael, chien de cirque, Trois coeurs, Le Vaganbon des étoiles, Le Bureau des ass	Texte	London, Jack	0094431137	Bibliothèque	Adulte	R LON (3)	Imprimé	Bibliothèque de Cluny
21/07/2023	Bibliothèque de Cluny	9782258030046	Aziyadé. Le Mariage de Loti. Le Roman d'un spahi. Mon frère Yves. Pêcheur d'Islande. Madame Chrysanthèm	Texte	Loti, Pierre	0135581137	Bibliothèque	Adulte	R LOT	Imprimé	Bibliothèque de Cluny
21/07/2023	Bibliothèque de Cluny	9782226026569	Le Roman de Mélusine	Texte	Louis-Combet, Claude	0094491137	Bibliothèque	Adulte	R LOU	Imprimé	Bibliothèque de Cluny
21/07/2023	Bibliothèque de Cluny	9782221042984	La Progression Aquitaine	Texte	Ludlum, Robert	0182941137	Bibliothèque	Adulte	R LUD	Imprimé	Bibliothèque de Cluny
21/07/2023	Bibliothèque de Cluny	9782743610210	Ay, Paloma	Texte	Loy, Rosetta	0045671137	Bibliothèque	Adulte	R LOY	Imprimé	Bibliothèque de Cluny
21/07/2023	Bibliothèque de Cluny	9782853191647	Contes et nouvelles corses : Clamannacce	Texte	Luccioni, Jean-Pierre	0135681137	Bibliothèque	Adulte	R LUC	Imprimé	Bibliothèque de Cluny
21/07/2023	Bibliothèque de Cluny	9782070412471	L'Ile de l'ange déchu	Texte	Lucarelli, Carlo	0094601137	Bibliothèque	Adulte	RP LUC	Imprimé	Bibliothèque de Cluny
21/07/2023	Bibliothèque de Cluny	9782070752201	Almost blue	Texte	Lucarelli, Carlo	0094611137	Bibliothèque	Adulte	RP LUC	Imprimé	Bibliothèque de Cluny
21/07/2023	Bibliothèque de Cluny	9782267003468	L'Ombre venue de l'espace et autres contes	Texte	Lovecraft, Howard Phillips	0093881137	Bibliothèque	Adulte	R LOV	Imprimé	Bibliothèque de Cluny
21/07/2023	Bibliothèque de Cluny	9782070382804	La Femme et le pantin	Texte	Louÿs, Pierre (1870 - 1925)	0094511137	Bibliothèque	Adulte	R LOU	Imprimé	Bibliothèque de Cluny
21/07/2023	Bibliothèque de Cluny	9782286044886	La Rivière du sixième jour	Texte	Mac Lean, Norman	0094741137	Bibliothèque	Adulte	R MAC	Imprimé	Bibliothèque de Cluny
21/07/2023	Bibliothèque de Cluny	9782840410065	L'Eté indien de Cristobal Colomb	Texte	Madjarian, Grégoire	0094831137	Bibliothèque	Adulte	R MAD	Imprimé	Bibliothèque de Cluny
21/07/2023	Bibliothèque de Cluny	9782869303560	La Ville de nulle part	Texte	Lurie, Alison	0097711137	Bibliothèque	Adulte	R LUR	Imprimé	Bibliothèque de Cluny
21/07/2023	Bibliothèque de Cluny	9782207232149	Les Courriers de la mort	Texte	Magnan, Pierre	0183101137	Bibliothèque	Adulte	R MAG	Imprimé	Bibliothèque de Cluny
21/07/2023	Bibliothèque de Cluny	9782207229767	La Maison assassinée	Texte	Magnan, Pierre	0107651137	Bibliothèque	Adulte	R MAG	Imprimé	Bibliothèque de Cluny
21/07/2023	Bibliothèque de Cluny	9782207235119	L'Amant du poivre d'âne	Texte	Magnan, Pierre	0096001137	Bibliothèque	Adulte	R MAG	Imprimé	Bibliothèque de Cluny
21/07/2023	Bibliothèque de Cluny	9782207243497	La Folie Forcalquier	Texte	Magnan, Pierre	0094851137	Bibliothèque	Adulte	R MAG	Imprimé	Bibliothèque de Cluny
21/07/2023	Bibliothèque de Cluny	9782207248263	Un Grison d'Arcadie	Texte	Magnan, Pierre	0097671137	Bibliothèque	Adulte	R MAG	Imprimé	Bibliothèque de Cluny
21/07/2023	Bibliothèque de Cluny	9782070382064	Le Sang des Atrides	Texte	Magnan, Pierre	0094841137	Bibliothèque	Adulte	R MAG	Imprimé	Bibliothèque de Cluny
21/07/2023	Bibliothèque de Cluny	9782727401193	Le Voleur et les chiens	Texte	Mahfouz, Naguib	0094871137	Bibliothèque	Adulte	R MAH	Imprimé	Bibliothèque de Cluny
21/07/2023	Bibliothèque de Cluny	9782207235553	Dérives sur le Nil	Texte	Mahfouz, Naguib	0095031137	Bibliothèque	Adulte	R MAH	Imprimé	Bibliothèque de Cluny
21/07/2023	Bibliothèque de Cluny	9782226021458	Chats	Texte	Colette	0076581137	Bibliothèque	Adulte	R COL	Imprimé	Bibliothèque de Cluny
21/07/2023	Bibliothèque de Cluny		Contes des mille et un matins	Texte	Colette	0081221137	Bibliothèque	Adulte	R COL	Imprimé	Bibliothèque de Cluny
21/07/2023	Bibliothèque de Cluny	9782080355294	L'Euro : Un Exposé pour comprendre : Un Guide pour s'y retrouver	Texte	Sassier, Philippe	0122851137	Bibliothèque	Adulte	332.45 SAS	Imprimé	Bibliothèque de Cluny
21/07/2023	Bibliothèque de Cluny	9782703301950	Les Céréales pour votre santé : Propriétés et usages diététiques et thérapeutiques des céréales complètes, d	Texte	Darrigol, Jean-Luc	0134191137	Bibliothèque	Adulte	641.3 DAR	Imprimé	Bibliothèque de Cluny
21/07/2023	Bibliothèque de Cluny	9782020067744	Le Langage silencieux	Texte	Hall, Edward T.	0118911137	Bibliothèque	Adulte	302.5 HAL	Imprimé	Bibliothèque de Cluny
21/07/2023	Bibliothèque de Cluny	9782856164112	Les Brasiers de la peste	Texte	Milan, Frédéric	0097181137	Bibliothèque	Adulte	R MIL	Imprimé	Bibliothèque de Cluny
21/07/2023	Bibliothèque de Cluny	9782264004710	Jours tranquilles à Clichy	Texte	Miller, Henry	0097491137	Bibliothèque	Adulte	R MIL	Imprimé	Bibliothèque de Cluny
21/07/2023	Bibliothèque de Cluny	9782070362615	Tropique du cancer	Texte	Miller, Henry	0097501137	Bibliothèque	Adulte	R MIL	Imprimé	Bibliothèque de Cluny
21/07/2023	Bibliothèque de Cluny		Carmen et autres nouvelles, Mateo Falcone, L'Enlèvement de la Redoute, Tamango, Le Vase étrusque, La Do	Texte	Mérimée, Prosper	0096561137	Bibliothèque	Adulte	R MER	Imprimé	Bibliothèque de Cluny
21/07/2023	Bibliothèque de Cluny		Carmen, Lettres d'Espagne	Texte	Mérimée, Prosper	0096961137	Bibliothèque	Adulte	R MER	Imprimé	Bibliothèque de Cluny
21/07/2023	Bibliothèque de Cluny	9782253004035	Colomba et autres nouvelles	Texte	Mérimée, Prosper	0096981137	Bibliothèque	Adulte	R MER	Imprimé	Bibliothèque de Cluny
21/07/2023	Bibliothèque de Cluny	9782070367894	La Mort est mon métier	Texte	Merle, Robert	0204461137	Bibliothèque	Adulte	R MER	Imprimé	Bibliothèque de Cluny
21/07/2023	Bibliothèque de Cluny	9782070365609	Carmen et treize autres nouvelles	Texte	Mérimée, Prosper	0096971137	Bibliothèque	Adulte	R MER	Imprimé	Bibliothèque de Cluny

21/07/2023	Bibliothèque de Cluny	9782207236758	La Rafale	Texte	Meney, Patrick	0096511137	Bibliothèque	Adulte	R MEN	Imprimé	Bibliothèque de Cluny
21/07/2023	Bibliothèque de Cluny	9782020102957	La Ville des prodiges	Texte	Mendoza, Eduardo	0096501137	Bibliothèque	Adulte	R MEN	Imprimé	Bibliothèque de Cluny
21/07/2023	Bibliothèque de Cluny		Benito Cereno et autres contes de la véranda	Texte	Melville, Herman	0096471137	Bibliothèque	Adulte	R MEL	Imprimé	Bibliothèque de Cluny
21/07/2023	Bibliothèque de Cluny		Les Chefs-d'oeuvre (tome 1), La Robe prétexte, Le Baiser au lépreux, Le Dernier chapitre du baiser au lépreux	Texte	Mauriac, François	0096241137	Bibliothèque	Adulte	R MAU (1)	Imprimé	Bibliothèque de Cluny
21/07/2023	Bibliothèque de Cluny		Les Chefs-d'oeuvre (tome 2), Génitrix, Destins, Le Désert de l'amour	Texte	Mauriac, François	0096251137	Bibliothèque	Adulte	R MAU (2)	Imprimé	Bibliothèque de Cluny
21/07/2023	Bibliothèque de Cluny		Les Chefs-d'oeuvre (tome 4), Ce qui était perdu, Le Noeud de vipères	Texte	Mauriac, François	0096271137	Bibliothèque	Adulte	R MAU (4)	Imprimé	Bibliothèque de Cluny
21/07/2023	Bibliothèque de Cluny		Les Chefs-d'oeuvre (tome 3), Thérèse Desqueyroux, Thérèse chez le docteur, Thérèse à l'hôtel, La Fin de la nu	Texte	Mauriac, François	0096261137	Bibliothèque	Adulte	R MAU (3)	Imprimé	Bibliothèque de Cluny
21/07/2023	Bibliothèque de Cluny		Les Chefs-d'oeuvre (tome 7), La Pharisienne, Trois récits	Texte	Mauriac, François	0096301137	Bibliothèque	Adulte	R MAU (7)	Imprimé	Bibliothèque de Cluny
21/07/2023	Bibliothèque de Cluny		Les Chefs-d'oeuvre (tome 6), Les Chemins de la mer, Le Mal	Texte	Mauriac, François	0096291137	Bibliothèque	Adulte	R MAU (6)	Imprimé	Bibliothèque de Cluny
21/07/2023	Bibliothèque de Cluny		Les Chefs-d'oeuvre (tome 5), Les Anges Noirs, Le Mystère Frontenac	Texte	Mauriac, François	0096281137	Bibliothèque	Adulte	R MAU (5)	Imprimé	Bibliothèque de Cluny
21/07/2023	Bibliothèque de Cluny	9782080648860	Comme un vol d'hirondelles	Texte	Maxwell, William	0096371137	Bibliothèque	Adulte	R MAX	Imprimé	Bibliothèque de Cluny
21/07/2023	Bibliothèque de Cluny	9782080686565	Les Grands-mères	Texte	Lessing, Doris	0193101137	Bibliothèque	Adulte	R LES	Imprimé	Bibliothèque de Cluny
21/07/2023	Bibliothèque de Cluny	9782221045909	Romans maritimes et exotiques. Le Loup des mers. Histoires des îles. L'île des lépreux. Jerry chien des îles. Co	Texte	London, Jack	0094411137	Bibliothèque	Adulte	R LON (2)	Imprimé	Bibliothèque de Cluny
21/07/2023	Bibliothèque de Cluny		Agostino	Texte	Moravia, Alberto	0098111137	Bibliothèque	Adulte	R MOR	Imprimé	Bibliothèque de Cluny
21/07/2023	Bibliothèque de Cluny		L'Automate	Texte	Moravia, Alberto	0098151137	Bibliothèque	Adulte	R MOR	Imprimé	Bibliothèque de Cluny
21/07/2023	Bibliothèque de Cluny		La Ciociara	Texte	Moravia, Alberto	0098131137	Bibliothèque	Adulte	R MOR	Imprimé	Bibliothèque de Cluny
21/07/2023	Bibliothèque de Cluny		Le Sang du parjure	Texte	Monfreid, Henri De	0097431137	Bibliothèque	Adulte	R MON	Imprimé	Bibliothèque de Cluny
21/07/2023	Bibliothèque de Cluny		Le Récif maudit	Texte	Monfreid, Henri De	0104261137	Bibliothèque	Adulte	R MON	Imprimé	Bibliothèque de Cluny
21/07/2023	Bibliothèque de Cluny		Confession d'un enfant du siècle	Texte	Musset, Alfred De	0098271137	Bibliothèque	Adulte	R MUS	Imprimé	Bibliothèque de Cluny
21/07/2023	Bibliothèque de Cluny	9782851085825	Provence	Texte	Stock, Dennis	0155111137	Bibliothèque	Adulte	914.49 STO	Imprimé	Bibliothèque de Cluny
21/07/2023	Bibliothèque de Cluny	9782732470986	Ecoute ton coeur	Texte	Morgenstern, Susie (Auteur d'ouvrages pour l	0329311137	Bibliothèque	Jeune	J TI MOR	Imprimé	Bibliothèque de Cluny
21/07/2023	Bibliothèque de Cluny	9782905259844	Moselle	Texte	Gandebeuf, Jacques	0152981137	Bibliothèque	Adulte	914.43 GAN	Imprimé	Bibliothèque de Cluny
21/07/2023	Bibliothèque de Cluny	9782737702143	Le Guide de la Manche et des îles Anglo-Normandes	Texte	Sarra-Bournet, André	0152821137	Bibliothèque	Adulte	914.42 SAR	Imprimé	Bibliothèque de Cluny
21/07/2023	Bibliothèque de Cluny	9782904638787	Le Guide de l'Argonne	Texte		0152721137	Bibliothèque	Adulte	914.43 GUI	Imprimé	Bibliothèque de Cluny
21/07/2023	Bibliothèque de Cluny	9782830704044	Beauté de La Lorraine	Texte	Romé, Lucienne	0152921137	Bibliothèque	Adulte	914.43 ROM	Imprimé	Bibliothèque de Cluny
21/07/2023	Bibliothèque de Cluny	9782905291042	Paris qui s'en va et Paris qui vient	Texte		0152951137	Bibliothèque	Adulte	914.43 PAR	Imprimé	Bibliothèque de Cluny
21/07/2023	Bibliothèque de Cluny	9782866652999	Paris	Texte	Moncan, Patrice de	0151731137	Bibliothèque	Adulte	914.43 MON	Imprimé	Bibliothèque de Cluny
21/07/2023	Bibliothèque de Cluny	9782737703089	Le Guide de l'Alsace	Texte	Kaltenbach, Roland	0152971137	Bibliothèque	Adulte	914.43 KAL	Imprimé	Bibliothèque de Cluny
21/07/2023	Bibliothèque de Cluny	9782842772598	Paris vu du ciel	Texte	Gefen, Gérard	0152991137	Bibliothèque	Adulte	914.43 GEF	Imprimé	Bibliothèque de Cluny
21/07/2023	Bibliothèque de Cluny	9782851089922	Bretagne horizons	Texte	Quefféléc, Yann	0153501137	Bibliothèque	Adulte	914.41 PLI	Imprimé	Bibliothèque de Cluny
21/07/2023	Bibliothèque de Cluny	9782851088048	La France vue du ciel	Texte	Gouvion, Colette	0152931137	Bibliothèque	Adulte	914.4 GOU	Imprimé	Bibliothèque de Cluny
21/07/2023	Bibliothèque de Cluny	9782263022449	Charmes et secrets de la France : itinéraires et parcours	Texte		0193961137	Bibliothèque	Adulte	914.4 CHA	Imprimé	Bibliothèque de Cluny
21/07/2023	Bibliothèque de Cluny	9782263006449	Les Hauts lieux de La France	Texte	Alain, Pierre	0153541137	Bibliothèque	Adulte	914.4 ALA	Imprimé	Bibliothèque de Cluny
21/07/2023	Bibliothèque de Cluny	9782879478678	Saveurs et chocolat	Texte		0194051137	Bibliothèque	Adulte	641.5 SAV	Imprimé	Bibliothèque de Cluny
20/07/2023	Bibliothèque de Cluny		Cuisine beauté et santé	Texte	Ruche, Irma	0133421137	Bibliothèque	Adulte	641.5 RUC	Imprimé	Bibliothèque de Cluny
20/07/2023	Bibliothèque de Cluny		Régalez-vous sans regrets : Printemps-été	Texte	Ruche, Irma	0133261137	Bibliothèque	Adulte	641.5 RUC	Imprimé	Bibliothèque de Cluny
20/07/2023	Bibliothèque de Cluny		Régalez-vous sans regrets : Automne-Hiver	Texte	Ruche, Irma	0135721137	Bibliothèque	Adulte	641.5 RUC	Imprimé	Bibliothèque de Cluny
20/07/2023	Bibliothèque de Cluny	9782702842621	Le Travail au Moyen Age	Texte	Fossier, Robert	0059601137	Bibliothèque	Adulte	909.07 FOS	Imprimé	Bibliothèque de Cluny
20/07/2023	Bibliothèque de Cluny	9782070713899	Le Rêve mexicain ou La Pensée interrompue	Texte	Le Clézio, Jean-Marie Gustave	0152091137	Bibliothèque	Adulte	909.04 LEC	Imprimé	Bibliothèque de Cluny
20/07/2023	Bibliothèque de Cluny	9782709616775	La Gouvernante des princes : chronique d'un divorce annoncé	Texte	Berry, Wendy	0156131137	Bibliothèque	Adulte	920 BER	Imprimé	Bibliothèque de Cluny
20/07/2023	Bibliothèque de Cluny	9782724211023	Lumière du Moyen Age	Texte	Pernoud, Régine	0151851137	Bibliothèque	Adulte	909.07 PER	Imprimé	Bibliothèque de Cluny
20/07/2023	Bibliothèque de Cluny	9782246706618	Camille et Paul : la passion Claudel	Texte	Bona, Dominique	0201541137	Bibliothèque	Adulte	920 BON	Imprimé	Bibliothèque de Cluny
20/07/2023	Bibliothèque de Cluny	9782080667069	Chère Nathalie Barney : portrait d'une séductrice	Texte	Chalon, Jean	0156531137	Bibliothèque	Adulte	920 CHA	Imprimé	Bibliothèque de Cluny
20/07/2023	Bibliothèque de Cluny	9782702876763	Manger au Moyen Age : pratiques et discours alimentaires en Europe aux XIV et XV siècles	Texte	Laurioux, Bruno	0059611137	Bibliothèque	Adulte	909.07 LAU	Imprimé	Bibliothèque de Cluny
20/07/2023	Bibliothèque de Cluny	9782221080566	La Force du bien	Texte	Halter, Marek	0152051137	Bibliothèque	Adulte	909.04 HAL	Imprimé	Bibliothèque de Cluny
20/07/2023	Bibliothèque de Cluny	9782845822092	Histoire visuelle du monde	Texte		0213471137	Bibliothèque	Adulte	909 HIS	Imprimé	Bibliothèque de Cluny
30/06/2023	Bibliothèque de Cluny		La Repasseuse	Texte	Almada-Negreiros, José De	0064541137	Bibliothèque	Adulte	R ALM	Imprimé	Bibliothèque de Cluny
30/06/2023	Bibliothèque de Cluny	9782070713042	Le Sémaphore	Texte	Almira, Jacques	0064801137	Bibliothèque	Adulte	R ALM	Imprimé	Bibliothèque de Cluny
30/06/2023	Bibliothèque de Cluny	9782286001827	Quand le soleil était chaud	Texte	Alia, Josette	0063771137	Bibliothèque	Adulte	R ALI	Imprimé	Bibliothèque de Cluny
30/06/2023	Bibliothèque de Cluny		Les Deux morts de Quinquin-La-Flotte	Texte	Amado, Jorge	0065261137	Bibliothèque	Adulte	R AMA	Imprimé	Bibliothèque de Cluny
30/06/2023	Bibliothèque de Cluny	9782234022027	Yansan des Orages : une histoire de sorcellerie	Texte	Amado, Jorge	0065221137	Bibliothèque	Adulte	R AMA	Imprimé	Bibliothèque de Cluny
30/06/2023	Bibliothèque de Cluny		Gabriela, girofle et cannelle : Chronique d'une ville de l'Etat de bahia	Texte	Amado, Jorge	0064861137	Bibliothèque	Adulte	R AMA	Imprimé	Bibliothèque de Cluny
30/06/2023	Bibliothèque de Cluny	9782070719112	Le pays du carnaval	Texte	Amado, Jorge	0064851137	Bibliothèque	Adulte	R AMA	Imprimé	Bibliothèque de Cluny
30/06/2023	Bibliothèque de Cluny	9782080661104	Les Diamants de l'Argonne	Texte	Amiot, Yves	0065271137	Bibliothèque	Adulte	R AMI	Imprimé	Bibliothèque de Cluny
30/06/2023	Bibliothèque de Cluny	9782226141637	La Maîtresse de Brecht	Texte	Amette, Jacques-Pierre	0112571137	Bibliothèque	Adulte	R AME	Imprimé	Bibliothèque de Cluny
30/06/2023	Bibliothèque de Cluny	9782070771646	Lisahohé	Texte	Ananissoh, Théo	0177271137	Bibliothèque	Adulte	R ANA	Imprimé	Bibliothèque de Cluny
30/06/2023	Bibliothèque de Cluny	9782234017542	Cacao	Texte	Amado, Jorge	0065391137	Bibliothèque	Adulte	R AMA	Imprimé	Bibliothèque de Cluny
30/06/2023	Bibliothèque de Cluny	9782070711345	La Pulpe	Texte	Andrzejewski, Jerzy	0065301137	Bibliothèque	Adulte	R AND	Imprimé	Bibliothèque de Cluny
30/06/2023	Bibliothèque de Cluny	9782020259194	Portrait de groupe avec dame	Texte	Böll, Heinrich	0069691137	Bibliothèque	Adulte	R BOL	Imprimé	Bibliothèque de Cluny
30/06/2023	Bibliothèque de Cluny	9782020056151	La Grimace	Texte	Böll, Heinrich	0069721137	Bibliothèque	Adulte	R BOL	Imprimé	Bibliothèque de Cluny
30/06/2023	Bibliothèque de Cluny	9782207234396	C'est beau une ville la nuit : blues	Texte	Bohringer, Richard	0145791137	Bibliothèque	Adulte	R BOH	Imprimé	Bibliothèque de Cluny
30/06/2023	Bibliothèque de Cluny	9782724219128	Sueurs froides : d'entre les morts	Texte	Boileau	0069311137	Bibliothèque	Adulte	RP BOI	Imprimé	Bibliothèque de Cluny
30/06/2023	Bibliothèque de Cluny	9782207233337	Mr. Hyde	Texte	Boileau	0069301137	Bibliothèque	Adulte	RP BOI	Imprimé	Bibliothèque de Cluny
30/06/2023	Bibliothèque de Cluny	9782020058674	L'Honneur perdu de Katharina Blum : ou comment peut naître la violence et où elle peut conduire	Texte	Böll, Heinrich	0069731137	Bibliothèque	Adulte	R BOL	Imprimé	Bibliothèque de Cluny
30/06/2023	Bibliothèque de Cluny	9782246002635	Le Fils du consul	Texte	Bodard, Lucien	0069561137	Bibliothèque	Adulte	R BOD	Imprimé	Bibliothèque de Cluny
30/06/2023	Bibliothèque de Cluny	9782246242413	Anne Marie	Texte	Bodard, Lucien	0069541137	Bibliothèque	Adulte	R BOD	Imprimé	Bibliothèque de Cluny
30/06/2023	Bibliothèque de Cluny	9782207240663	Le Bord intime des rivières	Texte	Bohringer, Richard	0145801137	Bibliothèque	Adulte	R BOH	Imprimé	Bibliothèque de Cluny
30/06/2023	Bibliothèque de Cluny	9782724229202	La Ferme africaine	Texte	Blixen, Karen	0069191137	Bibliothèque	Adulte	R BLI	Imprimé	Bibliothèque de Cluny
30/06/2023	Bibliothèque de Cluny	9782070704606	L'Evanouie	Texte	Bloch-Michel, Jean	0069141137	Bibliothèque	Adulte	R BLO	Imprimé	Bibliothèque de Cluny
30/06/2023	Bibliothèque de Cluny		L'Humeur vagabonde	Texte	Blondin, Antoine	0069161137	Bibliothèque	Adulte	R BLO	Imprimé	Bibliothèque de Cluny
30/06/2023	Bibliothèque de Cluny		Quat'saisons	Texte	Blondin, Antoine	0069221137	Bibliothèque	Adulte	R BLO	Imprimé	Bibliothèque de Cluny
30/06/2023	Bibliothèque de Cluny	9782260005377	Chronique du royaume d'Harkhanie	Texte	Buche, Frédéric	0069231137	Bibliothèque	Adulte	R BLU	Imprimé	Bibliothèque de Cluny
30/06/2023	Bibliothèque de Cluny		Le Rapport de Brodie : nouvelles	Texte	Borges, Jorge Luis	0148471137	Bibliothèque	Adulte	R BOR	Imprimé	Bibliothèque de Cluny
30/06/2023	Bibliothèque de Cluny	9782020086752	Contrôle d'identité	Texte	Alexakis, Vassilis	0063761137	Bibliothèque	Adulte	R ALE	Imprimé	Bibliothèque de Cluny
30/06/2023	Bibliothèque de Cluny	9782070704590	Le Professeur est nu	Texte	Alfroy, Jean-Marie	0063741137	Bibliothèque	Adulte	JR ALF	Imprimé	Bibliothèque de Cluny

30/06/2023	Bibliothèque de Cluny	9782221050071	L'Enfant crépuscule	Texte	Adler, Warren	0064321137	Bibliothèque	Adulte	R ADL	Imprimé	Bibliothèque de Cluny
30/06/2023	Bibliothèque de Cluny	9782709608442	Masri, l'homme du delta	Texte	Al-Qaïd, Youssef	0064821137	Bibliothèque	Adulte	R ALQ	Imprimé	Bibliothèque de Cluny
30/06/2023	Bibliothèque de Cluny	9782715214088	La Fuite à Constantinople : ou la vie du conte de Bonneval	Texte	Almira, Jacques	0064551137	Bibliothèque	Adulte	R ALM	Imprimé	Bibliothèque de Cluny
30/06/2023	Bibliothèque de Cluny	9782702114056	Lazare ou le grand sommeil	Texte	Absire, Alain	0063981137	Bibliothèque	Adulte	R ABS	Imprimé	Bibliothèque de Cluny
30/06/2023	Bibliothèque de Cluny	9782862310558	Elle voulait voir la mer...	Texte	Ada	0064331137	Bibliothèque	Adulte	R ADA	Imprimé	Bibliothèque de Cluny
30/06/2023	Bibliothèque de Cluny	9782746701755	Faux papiers	Texte	Aciman, André	0032671137	Bibliothèque	Adulte	R ACI	Imprimé	Bibliothèque de Cluny
30/06/2023	Bibliothèque de Cluny	9782903157357	Un Imbécile au soleil	Texte	Adamek	0064371137	Bibliothèque	Adulte	R ADA	Imprimé	Bibliothèque de Cluny
30/06/2023	Bibliothèque de Cluny	9782258032620	La Guerre des Rose	Texte	Adler, Warren	0064411137	Bibliothèque	Adulte	R ADL	Imprimé	Bibliothèque de Cluny
30/06/2023	Bibliothèque de Cluny	9782714415776	Roman avec cocaïne	Texte	Aguéev, M.	0064401137	Bibliothèque	Adulte	R AGU	Imprimé	Bibliothèque de Cluny
30/06/2023	Bibliothèque de Cluny		Autour et alentour	Texte	Abramov, Fiodor	0148671137	Bibliothèque	Adulte	R ABR	Imprimé	Bibliothèque de Cluny
30/06/2023	Bibliothèque de Cluny	9782714430496	Le Saut-Du-Diable	Texte	Abert, Hélène	0063951137	Bibliothèque	Adulte	R ABE	Imprimé	Bibliothèque de Cluny
30/06/2023	Bibliothèque de Cluny	9782070705665	Le Guet	Texte	Abraham, Pierre	0063931137	Bibliothèque	Adulte	R ABR	Imprimé	Bibliothèque de Cluny
30/06/2023	Bibliothèque de Cluny	9782260011064	L'Enfant-Lune	Texte	Absire, Alain	0063971137	Bibliothèque	Adulte	R ABS	Imprimé	Bibliothèque de Cluny
30/06/2023	Bibliothèque de Cluny	9782702104798	Un vieux fusil italien dont plus personne ne se sert	Texte	Absire, Alain	0064391137	Bibliothèque	Adulte	R ABS	Imprimé	Bibliothèque de Cluny
30/06/2023	Bibliothèque de Cluny	9782856165027	Mémoires du bout du monde	Texte	Absire, Alain	0063911137	Bibliothèque	Adulte	R ABS	Imprimé	Bibliothèque de Cluny
30/06/2023	Bibliothèque de Cluny	9782856167137	Le Pauvre d'Orient	Texte	Absire, Alain	0064001137	Bibliothèque	Adulte	R ABS	Imprimé	Bibliothèque de Cluny
30/06/2023	Bibliothèque de Cluny	9782702116258	L'Egal de Dieu	Texte	Absire, Alain	0063991137	Bibliothèque	Adulte	R ABS	Imprimé	Bibliothèque de Cluny
30/06/2023	Bibliothèque de Cluny	9782226182074	Graceland	Texte	Abani, Chris	0224851137	Bibliothèque	Adulte	R ABA	Imprimé	Bibliothèque de Cluny
30/06/2023	Bibliothèque de Cluny	9782226134486	Mon père	Texte	Ábécassis, Agnès (1972 - ...)	0019791137	Bibliothèque	Adulte	R ABE	Imprimé	Bibliothèque de Cluny
30/06/2023	Bibliothèque de Cluny	9782070712847	Le Démon du Nô	Texte	Albery, Nobuko	0063731137	Bibliothèque	Adulte	R ALB	Imprimé	Bibliothèque de Cluny
30/06/2023	Bibliothèque de Cluny	9782213595306	La Langue maternelle	Texte	Alexakis, Vassilis	0063711137	Bibliothèque	Adulte	R ALE	Imprimé	Bibliothèque de Cluny
30/06/2023	Bibliothèque de Cluny	9782020104708	Paris-Athènes	Texte	Alexakis, Vassilis	0063751137	Bibliothèque	Adulte	R ALE	Imprimé	Bibliothèque de Cluny
30/06/2023	Bibliothèque de Cluny	9782246565710	Nouvelles d'Algérie	Texte	Bey, Maïssa	0068911137	Bibliothèque	Adulte	R BEY	Imprimé	Bibliothèque de Cluny
30/06/2023	Bibliothèque de Cluny	9782213632421	Belle-soeur	Texte	Besson, Patrick	0219951137	Bibliothèque	Adulte	R BES	Imprimé	Bibliothèque de Cluny
30/06/2023	Bibliothèque de Cluny	9782226078513	Les Braban	Texte	Besson, Patrick	0068841137	Bibliothèque	Adulte	R BES	Imprimé	Bibliothèque de Cluny
30/06/2023	Bibliothèque de Cluny	9782020088879	Dara	Texte	Besson, Patrick	0068891137	Bibliothèque	Adulte	R BES	Imprimé	Bibliothèque de Cluny
30/06/2023	Bibliothèque de Cluny	9782286039615	Julius et Isaac	Texte	Besson, Patrick	0068821137	Bibliothèque	Adulte	R BES	Imprimé	Bibliothèque de Cluny
30/06/2023	Bibliothèque de Cluny	9782234020832	C'est le soleil qui m'a brûlé	Texte	Beyala, Calixthe	0068941137	Bibliothèque	Adulte	R BEY	Imprimé	Bibliothèque de Cluny
30/06/2023	Bibliothèque de Cluny	9782226108180	Amours sauvages	Texte	Beyala, Calixthe	0068961137	Bibliothèque	Adulte	R BEY	Imprimé	Bibliothèque de Cluny
30/06/2023	Bibliothèque de Cluny	9782070704729	Sans la miséricorde du Christ	Texte	Bianciotti, Hector	0068971137	Bibliothèque	Adulte	R BIA	Imprimé	Bibliothèque de Cluny
30/06/2023	Bibliothèque de Cluny	9782724229011	Mes nuits sont plus belles que vos jours	Texte	Billetdoux, Raphaële	0069211137	Bibliothèque	Adulte	R BIL	Imprimé	Bibliothèque de Cluny
30/06/2023	Bibliothèque de Cluny	9782246333814	Mes nuits sont plus belles que vos jours	Texte	Billetdoux, Raphaële	0234871137	Bibliothèque	Adulte	R BIL	Imprimé	Bibliothèque de Cluny
30/06/2023	Bibliothèque de Cluny	9782246435518	Entrez et fermez la porte	Texte	Billetdoux, Raphaële	0068991137	Bibliothèque	Adulte	R BIL	Imprimé	Bibliothèque de Cluny
30/06/2023	Bibliothèque de Cluny	9782246477815	Mélanie dans un vent terrible	Texte	Billetdoux, Raphaële	0069001137	Bibliothèque	Adulte	R BIL	Imprimé	Bibliothèque de Cluny
30/06/2023	Bibliothèque de Cluny	9782351190456	Dans la rue de Balthus	Texte	Biolley, Jacques	0223601137	Bibliothèque	Adulte	R BIO	Imprimé	Bibliothèque de Cluny
30/06/2023	Bibliothèque de Cluny	9782070725489	Thomas l'Obscur	Texte	Blanchot, Maurice	0069111137	Bibliothèque	Adulte	R BLA	Imprimé	Bibliothèque de Cluny
30/06/2023	Bibliothèque de Cluny		Moravagine	Texte	Cendrars, Blaise	0074281137	Bibliothèque	Adulte	R CEN	Imprimé	Bibliothèque de Cluny
30/06/2023	Bibliothèque de Cluny	9782246537014	Le Manuscrit de Port-Ebène	Texte	Bona, Dominique	0069831137	Bibliothèque	Adulte	R BON	Imprimé	Bibliothèque de Cluny
30/06/2023	Bibliothèque de Cluny	9782842612382	Les Enquêtes de l'inspecteur Peabody : Peabody met un genou en terre	Texte	Boman, Patrick	0069881137	Bibliothèque	Adulte	RP BON	Imprimé	Bibliothèque de Cluny
30/06/2023	Bibliothèque de Cluny	9782020095228	Femmes devant un paysage fluvial : Roman en forme de dialogues et monologues	Texte	Böll, Heinrich	0069751137	Bibliothèque	Adulte	R BOL	Imprimé	Bibliothèque de Cluny
30/06/2023	Bibliothèque de Cluny	9782286043315	Cargo pour l'enfer	Texte	Clavel, Bernard	0076091137	Bibliothèque	Adulte	R CLA	Imprimé	Bibliothèque de Cluny
30/06/2023	Bibliothèque de Cluny		Les Colonnes du ciel (1) : Les Colonnes du ciel (T1) : La Saison des loups	Texte	Clavel, Bernard	0113251137	Bibliothèque	Adulte	R CLA (1)	Imprimé	Bibliothèque de Cluny
30/06/2023	Bibliothèque de Cluny		Les Colonnes du ciel (2) : Les Colonnes du ciel (T2) : La Lumière du lac	Texte	Clavel, Bernard	0075971137	Bibliothèque	Adulte	R CLA (2)	Imprimé	Bibliothèque de Cluny
30/06/2023	Bibliothèque de Cluny		Les Colonnes du ciel (3) : Les Colonnes du ciel (T3) : La Femme de guerre	Texte	Clavel, Bernard	0075981137	Bibliothèque	Adulte	R CLA (3)	Imprimé	Bibliothèque de Cluny
30/06/2023	Bibliothèque de Cluny		Les Colonnes du ciel (4) : Les Colonnes du ciel (T4) : Marie Bon Pain	Texte	Clavel, Bernard	0075991137	Bibliothèque	Adulte	R CLA (4)	Imprimé	Bibliothèque de Cluny
30/06/2023	Bibliothèque de Cluny		Les Colonnes du ciel (5) : Les Colonnes du ciel (T5) : Compagnons du Nouveau-Monde	Texte	Clavel, Bernard	0075961137	Bibliothèque	Adulte	R CLA (5)	Imprimé	Bibliothèque de Cluny
30/06/2023	Bibliothèque de Cluny	9782221019078	2001 L'odyssée de l'Espace	Texte	Clarke, Arthur C.	0076221137	Bibliothèque	Adulte	R CLA	Imprimé	Bibliothèque de Cluny
30/06/2023	Bibliothèque de Cluny	9782207242575	L'Inspecteur Ali à Trinity College	Texte	Chraïbi, Driss	0075591137	Bibliothèque	Adulte	R CHR	Imprimé	Bibliothèque de Cluny
30/06/2023	Bibliothèque de Cluny		Mort au Canada	Texte	Chraïbi, Driss	0075601137	Bibliothèque	Adulte	R CHR	Imprimé	Bibliothèque de Cluny
30/06/2023	Bibliothèque de Cluny	9782207238820	L'Inspecteur Ali	Texte	Chraïbi, Driss	0075581137	Bibliothèque	Adulte	R CHR	Imprimé	Bibliothèque de Cluny
30/06/2023	Bibliothèque de Cluny	9782253047643	Yvain le chevalier au lion	Texte	Chrétien de Troyes	0075611137	Bibliothèque	Adulte	R CHR	Imprimé	Bibliothèque de Cluny
30/06/2023	Bibliothèque de Cluny	9782020283205	Le Voyage de Théo	Texte	Clément, Catherine	0087311137	Bibliothèque	Adulte	R CLE	Imprimé	Bibliothèque de Cluny
30/06/2023	Bibliothèque de Cluny	9782020500753	Le Voyage de Théo (2) : Le Sang du monde	Texte	Clément, Catherine	0173411137	Bibliothèque	Adulte	R CLE	Imprimé	Bibliothèque de Cluny
30/06/2023	Bibliothèque de Cluny	9782226109149	Les Petits bonheurs	Texte	Clavel, Bernard	0076051137	Bibliothèque	Adulte	R CLA	Imprimé	Bibliothèque de Cluny
30/06/2023	Bibliothèque de Cluny	9782080668165	Pour l'amour de l'Inde	Texte	Clément, Catherine	0076281137	Bibliothèque	Adulte	R CLE	Imprimé	Bibliothèque de Cluny
30/06/2023	Bibliothèque de Cluny	9782259184106	Le Boiteux de Varsovie (4) : Le Boiteux de Varsovie (T4) : Le Rubis de Jeanne La Folle	Texte	Benzoni, Juliette	0068001137	Bibliothèque	Adulte	R BEN (4)	Imprimé	Bibliothèque de Cluny
30/06/2023	Bibliothèque de Cluny	9782259180771	Le Boiteux de Varsovie (3) : Le Boiteux de Varsovie (T3) : L'Opale de Sissi	Texte	Benzoni, Juliette	0067991137	Bibliothèque	Adulte	R BEN (3)	Imprimé	Bibliothèque de Cluny
30/06/2023	Bibliothèque de Cluny	9782246423713	Immobile dans le courant du fleuve	Texte	Berger, Yves	0068411137	Bibliothèque	Adulte	R BER	Imprimé	Bibliothèque de Cluny
30/06/2023	Bibliothèque de Cluny	9782903157371	Vv 59 : l'espoir à deux roues	Texte	Berkine, Patrick	0068501137	Bibliothèque	Adulte	R BER	Imprimé	Bibliothèque de Cluny
30/06/2023	Bibliothèque de Cluny	9782879290973	Qui va là ?	Texte	Berger, John	0068791137	Bibliothèque	Adulte	R BER	Imprimé	Bibliothèque de Cluny
30/06/2023	Bibliothèque de Cluny	9782876784024	L'Enfant des deux mondes	Texte	Berger, Karima	0068521137	Bibliothèque	Adulte	R BER	Imprimé	Bibliothèque de Cluny
30/06/2023	Bibliothèque de Cluny	9782234021426	Tu t'appelleras Tanga	Texte	Beyala, Calixthe	0068921137	Bibliothèque	Adulte	R BEY	Imprimé	Bibliothèque de Cluny
30/06/2023	Bibliothèque de Cluny	9782020906746	L'Espion fidèle	Texte	Berenson, Alex	0219771137	Bibliothèque	Adulte	RP BER	Imprimé	Bibliothèque de Cluny
30/06/2023	Bibliothèque de Cluny	9782714424761	Seul le Diable le savait	Texte	Beyala, Calixthe	0068611137	Bibliothèque	Adulte	R BEY	Imprimé	Bibliothèque de Cluny
30/06/2023	Bibliothèque de Cluny	9782226130969	Les Arbres en parlent encore	Texte	Beyala, Calixthe	0068951137	Bibliothèque	Adulte	R BEY	Imprimé	Bibliothèque de Cluny
30/06/2023	Bibliothèque de Cluny	9782070709076	Perturbation	Texte	Bernhard, Thomas	0068511137	Bibliothèque	Adulte	R BER	Imprimé	Bibliothèque de Cluny
30/06/2023	Bibliothèque de Cluny	9782070712571	Un Couple	Texte	Bernheim, Emmanuèle	0068811137	Bibliothèque	Adulte	R BER	Imprimé	Bibliothèque de Cluny
30/06/2023	Bibliothèque de Cluny		La Plâtrière	Texte	Bernhard, Thomas	0068481137	Bibliothèque	Adulte	R BER	Imprimé	Bibliothèque de Cluny
30/06/2023	Bibliothèque de Cluny	9782260006015	Plus jamais Héloïse	Texte	Bernard, Suzanne	0068771137	Bibliothèque	Adulte	R BER	Imprimé	Bibliothèque de Cluny
30/06/2023	Bibliothèque de Cluny	9782207231319	Le Cran d'arrêt	Texte	Bernheim, Emmanuèle	0068401137	Bibliothèque	Adulte	R BER	Imprimé	Bibliothèque de Cluny
30/06/2023	Bibliothèque de Cluny	9782742700455	Où il n'est pas question d'amour : et autres récits, Les Mêmes sans Constantin Ivanovitch, Poème en prose, L	Texte	Berberova, Nina	0068351137	Bibliothèque	Adulte	R BER	Imprimé	Bibliothèque de Cluny
30/06/2023	Bibliothèque de Cluny	9782080663962	L'Enfant multiple	Texte	Chedid, Andrée	0075511137	Bibliothèque	Adulte	R CHE	Imprimé	Bibliothèque de Cluny
30/06/2023	Bibliothèque de Cluny	9782020092173	La Ferveur du moment	Texte	Charpentier, Pascale	0074691137	Bibliothèque	Adulte	R CHA	Imprimé	Bibliothèque de Cluny
30/06/2023	Bibliothèque de Cluny	9782246110637	La Brière	Texte	Châteaubriant, Alphonse De	0142601137	Bibliothèque	Adulte	R CHA	Imprimé	Bibliothèque de Cluny
30/06/2023	Bibliothèque de Cluny	9782715214446	Histoires de bouches	Texte	Châtelet, Noëlle	0075231137	Bibliothèque	Adulte	R CHA	Imprimé	Bibliothèque de Cluny

30/06/2023	Bibliothèque de Cluny	9782234045767	La Dame en bleu	Texte	Châtelet, Noëlle	0075271137	Bibliothèque	Adulte	R CHA	Imprimé	Bibliothèque de Cluny
30/06/2023	Bibliothèque de Cluny	9782246314615	Les Jumeaux de Black Hill	Texte	Chatwin, Bruce	0075371137	Bibliothèque	Adulte	R CHA	Imprimé	Bibliothèque de Cluny
30/06/2023	Bibliothèque de Cluny	9782226000064	Les Impatients (2) : L'Attente	Texte	Chavardès, Maurice	0075391137	Bibliothèque	Adulte	R CHA	Imprimé	Bibliothèque de Cluny
30/06/2023	Bibliothèque de Cluny	9782912517302	Lydia Cassatt lisant le journal du matin	Texte	Chessman, Harriet Scott	0130231137	Bibliothèque	Adulte	R CHE	Imprimé	Bibliothèque de Cluny
30/06/2023	Bibliothèque de Cluny	9782912517166	La Jeune fille à la perle	Texte	Chevalier, Tracy	0075411137	Bibliothèque	Adulte	R CHE	Imprimé	Bibliothèque de Cluny
30/06/2023	Bibliothèque de Cluny	9782286046460	Zizim : ou l'épopée tragique et dérisoire d'un prince Ottoman	Texte	Chevrier, Jean-Marie	0075451137	Bibliothèque	Adulte	R CHE	Imprimé	Bibliothèque de Cluny
30/06/2023	Bibliothèque de Cluny	9782226095084	Sur ordre : Tome 1	Texte	Clancy, Tom	0075721137	Bibliothèque	Adulte	R CLA (1)	Imprimé	Bibliothèque de Cluny
30/06/2023	Bibliothèque de Cluny	9782226095091	Sur ordre : Tome 2	Texte	Clancy, Tom	0075731137	Bibliothèque	Adulte	R CLA (2)	Imprimé	Bibliothèque de Cluny
11/08/2023	Bibliothèque de Cluny	9782070768158	Confessions d'une radine	Texte	Cusset, Catherine (1963 - ...)	0054961137	Bibliothèque	Adulte	848 CUS	Imprimé	Bibliothèque de Cluny
11/08/2023	Bibliothèque de Cluny	9782070323685	L'Envers et l'endroit	Texte	Camus, Albert (1913 - 1960)	0144901137	Bibliothèque	Adulte	844 CAM	Imprimé	Bibliothèque de Cluny
11/08/2023	Bibliothèque de Cluny	9782070380541	Haute surveillance	Texte	Genet, Jean	0132301137	Bibliothèque	Adulte	842 GEN	Imprimé	Bibliothèque de Cluny
10/08/2023	Bibliothèque de Cluny	9782213629926	Courlande	Texte	Kauffmann, Jean-Paul	0239351137	Bibliothèque	Adulte	910 KAU	Imprimé	Bibliothèque de Cluny
10/08/2023	Bibliothèque de Cluny	9782268044361	Journal de guerre en Chine	Texte	Auden, W.H.	0075321137	Bibliothèque	Adulte	910 AUD	Imprimé	Bibliothèque de Cluny
10/08/2023	Bibliothèque de Cluny	9782253151746	Journal (1) : La Vie sans lui : journal	Texte	Sevran, Pascal	0147211137	Bibliothèque	Adulte	790.92 SEV (1)	Imprimé	Bibliothèque de Cluny
09/08/2023	Bibliothèque de Cluny		Connaissance des mégalithes	Texte	Niel, Fernand	0134711137	Bibliothèque	Adulte	709.01 NIE	Imprimé	Bibliothèque de Cluny
09/08/2023	Bibliothèque de Cluny	9782603001677	Guide du cheval, du poney et autres équidés	Texte	Blanc, Henri L.	0127491137	Bibliothèque	Adulte	636.1 BLA	Imprimé	Bibliothèque de Cluny
09/08/2023	Bibliothèque de Cluny	9782286043308	Des Légumes	Texte	Pelt, Jean-Marie	0133151137	Bibliothèque	Adulte	635 PEL	Imprimé	Bibliothèque de Cluny
09/08/2023	Bibliothèque de Cluny	9782290011430	Je suis né un jour bleu : témoignage	Texte	Tammet, Daniel	0236251137	Bibliothèque	Adulte	616.8 TAM	Imprimé	Bibliothèque de Cluny
09/08/2023	Bibliothèque de Cluny	9782258076587	La Fille aux neuf perruques : témoignage	Texte	Stap, Sophie van der	0245061137	Bibliothèque	Adulte	616.9 STA	Imprimé	Bibliothèque de Cluny
09/08/2023	Bibliothèque de Cluny	9782080686084	Les Ressuscités : certains s'en sortent, d'autres pas... : la médecine n'explique pas tout	Texte	Kerdellant, Christine	0175801137	Bibliothèque	Adulte	616.09 KER	Imprimé	Bibliothèque de Cluny
09/08/2023	Bibliothèque de Cluny	9782020085182	Au péril de la science ? : Interrogations d'un généticien	Texte	Jacquard, Albert	0125991137	Bibliothèque	Adulte	501 JAC	Imprimé	Bibliothèque de Cluny
09/08/2023	Bibliothèque de Cluny	9782221050095	Némésis : L'Etoile du destin et autres théories des extinctions en masse	Texte	Goldsmith, Donald	0126141137	Bibliothèque	Adulte	523 GOL	Imprimé	Bibliothèque de Cluny
08/08/2023	Bibliothèque de Cluny	9782227471306	Du Mur de Berlin aux tours de New York : Douze ans pour changer de siècle	Texte	Rémond, René	0130051137	Bibliothèque	Adulte	327 REM	Imprimé	Bibliothèque de Cluny
08/08/2023	Bibliothèque de Cluny	9782258017016	Afrique du Sud : L'Apartheid au jour le jour	Texte	Lelyveld, Joseph	0122061137	Bibliothèque	Adulte	320.56 LEL	Imprimé	Bibliothèque de Cluny
08/08/2023	Bibliothèque de Cluny	9782221065563	Oeuvres, Premiers écrits politiques, Le Prince, Discours sur la première décade de tite-live, L'Art de la guerre,	Texte	Machiavel	0121101137	Bibliothèque	Adulte	306.2 MAC	Imprimé	Bibliothèque de Cluny
08/08/2023	Bibliothèque de Cluny	9782070423170	Tao-tö king	Texte	Lao-tseu	0130201137	Bibliothèque	Adulte	299.51 LAO	Imprimé	Bibliothèque de Cluny
08/08/2023	Bibliothèque de Cluny	9782757808368	Se voir tel qu'on est	Texte	Dalaï-Lama	0236411137	Bibliothèque	Adulte	294.3 DAI	Imprimé	Bibliothèque de Cluny
07/08/2023	Bibliothèque de Cluny	9782709627597	La Grenouille qui ne savait pas qu'elle était cuite et autres leçons de vie	Texte	Clerc, Olivier	0193751137	Bibliothèque	Adulte	158.1 CLE	Imprimé	Bibliothèque de Cluny
07/08/2023	Bibliothèque de Cluny	9782290036754	L'art du calme intérieur : à l'écoute de sa nature essentielle	Texte	Tolle, Eckhart (1948 - ...)	0358491137	Bibliothèque	Adulte	158.1 TOL	Imprimé	Bibliothèque de Cluny
07/08/2023	Bibliothèque de Cluny	9782226136251	Petites histoires pour devenir grand : à lire le soir pour aborder avec l'enfant ses peurs, ses tracas, ses questi	Texte	Carquain, Sophie	0059301137	Bibliothèque	Adulte	155.4 CAR	Imprimé	Bibliothèque de Cluny
25/07/2023	Bibliothèque de Cluny	9782262022730	Charles VIII	Texte	Le Fur, Didier	0230891137	Bibliothèque	Adulte	944.027 LEF	Imprimé	Bibliothèque de Cluny
24/07/2023	Bibliothèque de Cluny	9782264033178	La foire de Saint-Pierre	Texte	Peters, Ellis	0381291137	Bibliothèque	Adulte	RP PET	Imprimé	Bibliothèque de Cluny
24/07/2023	Bibliothèque de Cluny	9782889440061	Le gang des rêves	Texte	Di Fulvio, Luca	0325901137	Bibliothèque	Adulte	R DIF	Imprimé	Bibliothèque de Cluny
24/07/2023	Bibliothèque de Cluny	9782877308069	Le Chant des regrets éternels	Texte	Wang, Anyi	0212321137	Bibliothèque	Adulte	R WAN	Imprimé	Bibliothèque de Cluny
24/07/2023	Bibliothèque de Cluny	9782845636019	George Sand : les carnets secrets d'une insoumise	Texte	Hermary-Vieille, Catherine	0306351137	Bibliothèque	Adulte	R HER	Imprimé	Bibliothèque de Cluny
24/07/2023	Bibliothèque de Cluny	9782505065166	Boule et Bill (37) : Bill est un gros rapporteur !	Texte	Roba, Jean	0353261137	Bibliothèque	Jeune	J BD ROB	Imprimé	Bibliothèque de Cluny
24/07/2023	Bibliothèque de Cluny	9782070146192	L'insouciance	Texte	Tuil, Karine (1972 - ...)	0329841137	Bibliothèque	Adulte	R TUI	Imprimé	Bibliothèque de Cluny
24/07/2023	Bibliothèque de Cluny	9782818014059	Limonov	Texte	Carrère, Emmanuel (Romancier français.; 195	0270411137	Bibliothèque	Adulte	R CAR	Imprimé	Bibliothèque de Cluny
21/07/2023	Bibliothèque de Cluny	9782877064392	La Chute de Berlin	Texte	Beevor, Antony	0034341137	Bibliothèque	Adulte	940.53 BEE	Imprimé	Bibliothèque de Cluny
21/07/2023	Bibliothèque de Cluny	9782262005214	Les Armagnacs et les Bourguignons : la maudite guerre	Texte	Schnerb, Bertrand	0166701137	Bibliothèque	Adulte	944.026 SCH	Imprimé	Bibliothèque de Cluny
20/07/2023	Bibliothèque de Cluny	9782221502396	Le Moyen Age : histoire de France	Texte	Michelet, Jules	0166551137	Bibliothèque	Adulte	909.07 MIC	Imprimé	Bibliothèque de Cluny
20/07/2023	Bibliothèque de Cluny	9782209060061	Vivre au village au Moyen Age : les solidarités paysannes du 11e au 13e siècles	Texte	Bourin, Monique	0151891137	Bibliothèque	Adulte	909.07 BOU	Imprimé	Bibliothèque de Cluny
20/07/2023	Bibliothèque de Cluny	9782262019471	Les Mensonges de l'histoire	Texte	Miquel, Pierre	0061621137	Bibliothèque	Adulte	909 MIQ	Imprimé	Bibliothèque de Cluny

Date de prêt	Site dépositaire	EAN / ISBN	Titre construit	Type d'expression	1er responsables	Code-barres	Localisation	Public visé	Cote	Support	Acquéreur
16/08/2023	Bibliothèque de Cluny	9782912715906	Les Profs (5) : Les Profs (5) : Chute des cours	Texte	Pica	0130381137	Bibliothèque	Jeune	J BD PIC	Imprimé	Bibliothèque de Cluny
16/08/2023	Bibliothèque de Cluny	9782205025170	Valerian agent spatio-temporel : Les Spectres d'Inverloch	Texte	Mézières, Jean-Claude	0090691137	Bibliothèque	Jeune	J BD MEZ	Imprimé	Bibliothèque de Cluny
16/08/2023	Bibliothèque de Cluny	9782800132587	Mélusine (10) : Contes de la pleine lune	Texte	Gilson, François (1965 - ...)	0262761137	Bibliothèque	Jeune	J BD GIL	Imprimé	Bibliothèque de Cluny
16/08/2023	Bibliothèque de Cluny	9782858152230	Gai-luron (1) : Gai-luron (T1)	Texte	Gotlib	0059061137	Bibliothèque	Jeune	J BD GOT	Imprimé	Bibliothèque de Cluny
16/08/2023	Bibliothèque de Cluny	9782205008333	Une Aventure d'Astérix le Gaulois : Le Cadeau de César	Texte	Goscinny, René (1926 - 1977)	0061351137	Bibliothèque	Jeune	J BD GOS	Imprimé	Bibliothèque de Cluny
16/08/2023	Bibliothèque de Cluny	9782800123516	Gaston (5) : Gaston (T5) : Le Lourd passé de Lagaffe	Texte	Franquin, André	0064131137	Bibliothèque	Jeune	J BD FRA	Imprimé	Bibliothèque de Cluny
16/08/2023	Bibliothèque de Cluny	9782205007046	Le Petit cirque	Texte	Fred	0064471137	Bibliothèque	Jeune	J BD FRE	Imprimé	Bibliothèque de Cluny
16/08/2023	Bibliothèque de Cluny	9782803618910	Le Réveil du géant	Texte	Derib (1944 - ...)	0114761137	Bibliothèque	Jeune	J BD DER	Imprimé	Bibliothèque de Cluny
16/08/2023	Bibliothèque de Cluny	9782803616572	Yakari (27) : Yakari (27) : Yakari et longues-oreilles	Texte	Derib (1944 - ...)	0203651137	Bibliothèque	Jeune	J BD DER	Imprimé	Bibliothèque de Cluny
16/08/2023	Bibliothèque de Cluny	9782871293538	Boule et Bill (28) : Boule et Bill (T28) : Les Quatre saisons	Texte	Roba, Jean	0061311137	Bibliothèque	Jeune	J BD ROB	Imprimé	Bibliothèque de Cluny
16/08/2023	Bibliothèque de Cluny	9782912715036	On the rock : Histoires de VTT	Texte	Sulpice	0163191137	Bibliothèque	Jeune	J BD SUP	Imprimé	Bibliothèque de Cluny
16/08/2023	Bibliothèque de Cluny	9782205047967	Charlie Brown (2) : Charlie Brown (T2) : Entre dans la danse	Texte	Schulz, Charles	0059031137	Bibliothèque	Jeune	J BD SCH	Imprimé	Bibliothèque de Cluny
16/08/2023	Bibliothèque de Cluny	9782205045413	Une Aventure de Dick Hérisson (8) : La Maison du pendu	Texte	Savard	0062231137	Bibliothèque	Jeune	J BD SAV	Imprimé	Bibliothèque de Cluny
16/08/2023	Bibliothèque de Cluny	9782723464598	Les Chronokids (2) : Les Chronokids 2	Texte	Zep	0265211137	Bibliothèque	Jeune	J BD ZEP	Imprimé	Bibliothèque de Cluny
16/08/2023	Bibliothèque de Cluny	9782800108070	La Ribambelle (1) : La Ribambelle gagne du terrain !	Texte	Tillieux, Maurice	0062681137	Bibliothèque	Jeune	J BD TIL	Imprimé	Bibliothèque de Cluny
16/08/2023	Bibliothèque de Cluny		La Ribambelle (3) : La Ribambelle enquête, La Ribambelle engage du monde !	Texte	Tillieux, Maurice	0113931137	Bibliothèque	Jeune	J BD TIL	Imprimé	Bibliothèque de Cluny
16/08/2023	Bibliothèque de Cluny	9782800114569	Lucky Luke (16) : Lucky Luke (T16) : En remontant le Mississipi	Texte	Goscinny, René (1926 - 1977)	0264091137	Bibliothèque	Jeune	J BD GOS	Imprimé	Bibliothèque de Cluny
16/08/2023	Bibliothèque de Cluny	9782800127767	Garage Isidore (6) : Gentleman dépanneur	Texte	Gilson, François (1965 - ...)	0263481137	Bibliothèque	Jeune	J BD GIL	Imprimé	Bibliothèque de Cluny
16/08/2023	Bibliothèque de Cluny	9782800122359	Gaston (7) : Gaston (T7) : Un Gaffeur sachant gaffer	Texte	Franquin, André	0108721137	Bibliothèque	Jeune	J BD FRA	Imprimé	Bibliothèque de Cluny
16/08/2023	Bibliothèque de Cluny	9782940144235	O.K. Corral	Texte	Goscinny, René (1926 - 1977)	0062701137	Bibliothèque	Jeune	J BD GOS	Imprimé	Bibliothèque de Cluny
16/08/2023	Bibliothèque de Cluny	9782800133409	Les Aventures de Spirou et Fantasio (39) : Spirou à New York	Texte	Franquin, André	0274371137	Bibliothèque	Jeune	J BD FRA	Imprimé	Bibliothèque de Cluny
16/08/2023	Bibliothèque de Cluny	9782747000291	Tom-Tom et Nana (25) : Tom-Tom et Nana (25) : Les Mabouls déboulent !	Texte	Cohen, Jacqueline	0203521137	Bibliothèque	Jeune	J BD COH	Imprimé	Bibliothèque de Cluny
16/08/2023	Bibliothèque de Cluny	9782912536198	Marsupilami (3) : Marsupilami (T3) : Mars le noir	Texte	Franquin, André	0223871137	Bibliothèque	Jeune	J BD FRA	Imprimé	Bibliothèque de Cluny
16/08/2023	Bibliothèque de Cluny	9782800132112	L'Agent 212 (3) : L'Agent 212 (T3) : Sens interdit	Texte	Cauvin, Raoul	0274181137	Bibliothèque	Jeune	J BD CAU	Imprimé	Bibliothèque de Cluny
16/08/2023	Bibliothèque de Cluny	9782800133331	Cédric (4) : Cédric (T4) : Papa a de la classe	Texte	Cauvin, Raoul	0274151137	Bibliothèque	Jeune	J BD CAU	Imprimé	Bibliothèque de Cluny
16/08/2023	Bibliothèque de Cluny	9782800125060	Cédric (6) : Cédric (T6) : Chaud et froid	Texte	Cauvin, Raoul	0065691137	Bibliothèque	Jeune	J BD CAU	Imprimé	Bibliothèque de Cluny
16/08/2023	Bibliothèque de Cluny	9782756001463	Les Blagues de Toto (4) : Tueur à gags	Texte	Coppée, Thierry	0201731137	Bibliothèque	Jeune	J BD COP	Imprimé	Bibliothèque de Cluny
16/08/2023	Bibliothèque de Cluny		Cédric (17) : Cédric (T17) : Qui a éteint la lumière ?	Texte	Cauvin, Raoul	0274141137	Bibliothèque	Jeune	J BD CAU	Imprimé	Bibliothèque de Cluny
16/08/2023	Bibliothèque de Cluny	9782800122434	Les Tuniques bleues : Les Tuniques bleues (23) : Les Cousins d'en face	Texte	Cauvin, Raoul	0113821137	Bibliothèque	Jeune	J BD CAU	Imprimé	Bibliothèque de Cluny
16/08/2023	Bibliothèque de Cluny	9782800127477	L'Agent 212 : L'Agent 212 : Agent trouble	Texte	Cauvin, Raoul	0274731137	Bibliothèque	Jeune	J BD CAU	Imprimé	Bibliothèque de Cluny
16/08/2023	Bibliothèque de Cluny	9782800129297	Sammy (36) : Papy Day	Texte	Cauvin, Raoul	0202691137	Bibliothèque	Jeune	J BD CAU	Imprimé	Bibliothèque de Cluny
16/08/2023	Bibliothèque de Cluny	9782915309621	La Bande à Bamboo (3) : La Bande à Bamboo (T.3)	Texte		0249331137	Bibliothèque	Jeune	J BD BAM	Imprimé	Bibliothèque de Cluny
16/08/2023	Bibliothèque de Cluny	9782803606849	Clifton (12) : Dernière séance	Texte	Bédu	0066061137	Bibliothèque	Jeune	J BD BED	Imprimé	Bibliothèque de Cluny
16/08/2023	Bibliothèque de Cluny	9782205050226	Une Epatante aventure de Jules (1) : Une Epatante aventure de Jules (T1) : L'Imparfait du futur	Texte	Bravo, Émile (1964 - ...)	0057541137	Bibliothèque	Jeune	J BD BRA	Imprimé	Bibliothèque de Cluny
16/08/2023	Bibliothèque de Cluny	9782226144065	Motomania (4) : Motomania (T4) : Roule ma poule	Texte	Aue, Holger	0263981137	Bibliothèque	Jeune	J BD AUE	Imprimé	Bibliothèque de Cluny
16/08/2023	Bibliothèque de Cluny	9782818966044	Les cinq sans maîtres - Tome 1	Texte	Cazenove, Christophe (1969 - ...)	0366061137	Bibliothèque	Jeune	J BD CAZ	Imprimé	Bibliothèque de Cluny
16/08/2023	Bibliothèque de Cluny	9782873530402	Keos : Le Cobra	Texte	Martin, Jacques (1921 - 2010)	0072451137	Bibliothèque	Jeune	J BD MAR	Imprimé	Bibliothèque de Cluny
16/08/2023	Bibliothèque de Cluny	9782908406115	Keos : Osiris	Texte	Martin, Jacques (1921 - 2010)	0070711137	Bibliothèque	Jeune	J BD MAR	Imprimé	Bibliothèque de Cluny
16/08/2023	Bibliothèque de Cluny	9782203358157	Nathalie (15) : Les Grands de ce monde	Texte	Salma, Sergio	0182711137	Bibliothèque	Jeune	J BD SAL	Imprimé	Bibliothèque de Cluny
16/08/2023	Bibliothèque de Cluny	9782205053067	Sylvain et Sylvette (37) : Sylvain et Sylvette (37) : La Grotte de Patatrac	Texte	Pesch, Jean-Louis	0062721137	Bibliothèque	Jeune	J BD PES	Imprimé	Bibliothèque de Cluny
16/08/2023	Bibliothèque de Cluny	9791023508208	Mort au loup !	Texte	Jalbert, Philippe	0347511137	Bibliothèque	Jeune	J BD JAL	Imprimé	Bibliothèque de Cluny
16/08/2023	Bibliothèque de Cluny	9782848658360	Chevalier des sables (1) : Le Colosse de Jéricho	Texte	Grolleau, Fabien (1972 - ...)	0318031137	Bibliothèque	Jeune	J BD GRO (1)	Imprimé	Bibliothèque de Cluny
16/08/2023	Bibliothèque de Cluny	9782818935637	Napoléon (Tome 1) : De mal empire !	Texte	Lapuss' (1979 - ...)	0326351137	Bibliothèque	Jeune	J BD LAP	Imprimé	Bibliothèque de Cluny
16/08/2023	Bibliothèque de Cluny	9782800141411	Oscar (4) : Le Roi des bobards	Texte	Lapière, Denis	0227661137	Bibliothèque	Jeune	J BD LAP	Imprimé	Bibliothèque de Cluny
16/08/2023	Bibliothèque de Cluny	9782747016223	Le Yorg se déchaîne	Texte	Fonteneau, Jean-Louis	0182701137	Bibliothèque	Jeune	J BD FON	Imprimé	Bibliothèque de Cluny
16/08/2023	Bibliothèque de Cluny	9782203303195	Yakari (19) : Yakari (19) : Yakari et la barrière de feu	Texte	Derib (1944 - ...)	0063581137	Bibliothèque	Jeune	J BD DER	Imprimé	Bibliothèque de Cluny
16/08/2023	Bibliothèque de Cluny	9782070573660	Harry est fou	Texte	Rabaté, Pascal (1961 - ...)	0228941137	Bibliothèque	Jeune	J BD RAB	Imprimé	Bibliothèque de Cluny
16/08/2023	Bibliothèque de Cluny	9782800100340	Boule et Bill (15) : Boule et Bill (T15) : 60 (soixante) gags de Boule et Bill	Texte	Roba, Jean	0264711137	Bibliothèque	Jeune	J BD ROB	Imprimé	Bibliothèque de Cluny
16/08/2023	Bibliothèque de Cluny	9782205041927	Une Aventure de Dick Hérisson (2) : Les Voleurs d'oreilles	Texte	Savard	0059631137	Bibliothèque	Jeune	J BD SAV	Imprimé	Bibliothèque de Cluny
16/08/2023	Bibliothèque de Cluny	9782205043280	Une Aventure de Dick Hérisson (7) : Le Tombeau d'Absalom	Texte	Savard	0143811137	Bibliothèque	Jeune	J BD SAV	Imprimé	Bibliothèque de Cluny
16/08/2023	Bibliothèque de Cluny	9782723417433	Titeuf (3) : Titeuf (3) : Ca épate les filles...	Texte	Zep	0120971137	Bibliothèque	Jeune	JBD ZEP	Imprimé	Bibliothèque de Cluny
16/08/2023	Bibliothèque de Cluny	9782258077041	Calvin et Hobbes (12) : Calvin et Hobbes : intégrale 12	Texte	Watterson, Bill	0241371137	Bibliothèque	Jeune	J BD WAT	Imprimé	Bibliothèque de Cluny
16/08/2023	Bibliothèque de Cluny	9782818941959	Môeuh! (2) : Môeuh!	Texte	Wilms, Thijs	0339621137	Bibliothèque	Jeune	J BD WIL	Imprimé	Bibliothèque de Cluny
16/08/2023	Bibliothèque de Cluny	9782844147462	Les nouvelles aventures de Lapinot (3) : Prosélytisme & morts-vivants	Texte	Trondheim, Lewis	0377671137	Bibliothèque	Jeune	J BD TRO	Imprimé	Bibliothèque de Cluny
16/08/2023	Bibliothèque de Cluny	9782840556923	Papa raconte	Texte	Trondheim, Lewis	0063831137	Bibliothèque	Jeune	J BD TRO	Imprimé	Bibliothèque de Cluny
16/08/2023	Bibliothèque de Cluny	9782740408865	L'Ours Barnabé : L'Ours Barnabé : Ventre à terre	Texte	Coudray, Philippe	0062151137	Bibliothèque	Jeune	J BD COU	Imprimé	Bibliothèque de Cluny
16/08/2023	Bibliothèque de Cluny	9782740406892	L'Ours Barnabé : L'Ours Barnabé : La Nuit porte conseil	Texte	Coudray, Philippe	0062121137	Bibliothèque	Jeune	J BD COU	Imprimé	Bibliothèque de Cluny
16/08/2023	Bibliothèque de Cluny	9782740407905	L'Ours Barnabé : L'Ours Barnabé : Réponse à tout	Texte	Coudray, Philippe	0062141137	Bibliothèque	Jeune	J BD COU	Imprimé	Bibliothèque de Cluny
16/08/2023	Bibliothèque de Cluny	9782740406922	L'Ours Barnabé : L'Ours Barnabé : Gardons l'équilibre !	Texte	Coudray, Philippe	0062131137	Bibliothèque	Jeune	J BD COU	Imprimé	Bibliothèque de Cluny
16/08/2023	Bibliothèque de Cluny	9782740407899	L'Ours Barnabé : L'Ours Barnabé : Sans l'ombre d'un doute	Texte	Coudray, Philippe	0062271137	Bibliothèque	Jeune	J BD COU	Imprimé	Bibliothèque de Cluny
02/08/2023	Bibliothèque de Cluny		Histoires pour les petits	Musique et son		0230271137	Bibliothèque	Adulte	720 HIS	Livre-CD	Bibliothèque de Cluny
02/08/2023	Bibliothèque de Cluny		Histoires pour les petits - 709 - 01/09/2007	Musique et son		0214441137	Bibliothèque	Jeune	720 HIS	Livre-CD	Bibliothèque de Cluny
02/08/2023	Bibliothèque de Cluny		Histoires pour les petits : Le Joyeux Noël des jouets	Musique et son		0248541137	Bibliothèque	Adulte	720 HIS	Livre-CD	Bibliothèque de Cluny
02/08/2023	Bibliothèque de Cluny		Histoires pour les petits - 37 - 01/12/2005	Musique et son		0189621137	Bibliothèque	Jeune	J AL HIS	Imprimé	Bibliothèque de Cluny
02/08/2023	Bibliothèque de Cluny	9780238001130	Histoires pour les petits : avril 2009 (74)	Musique et son		0238001137	Bibliothèque	Jeune	720 HIS	Livre-CD	Bibliothèque de Cluny
02/08/2023	Bibliothèque de Cluny		Histoires pour les petits	Musique et son		0209551137	Bibliothèque	Adulte	720 HIS	Livre-CD	Bibliothèque de Cluny
02/08/2023	Bibliothèque de Cluny	9782700227697	Ca mange quoi un dragon ?	Texte	Clément, Yves-Marie	0110561137	Bibliothèque	Jeune	JR CLE	Imprimé	Bibliothèque de Cluny
01/08/2023	Bibliothèque de Cluny	9782369020530	Toute une vie pour apprendre	Texte	Rebagliati, Gabriele	0328621137	Bibliothèque	Jeune	J TI REB	Imprimé	Bibliothèque de Cluny
01/08/2023	Bibliothèque de Cluny	9782226177711	Vite, cachez-vous !	Texte	Asch, Frank	0221091137	Bibliothèque	Jeune	J TI ASC	Imprimé	Bibliothèque de Cluny
01/08/2023	Bibliothèque de Cluny	9782226150325	La Souris de M. Grimaud	Texte	Asch, Frank	0213731137	Bibliothèque	Jeune	J TI ASC	Imprimé	Bibliothèque de Cluny
01/08/2023	Bibliothèque de Cluny	9782226179852	Rex et moi	Texte	Bernard, Fred	0226371137	Bibliothèque	Jeune	J TI BER	Imprimé	Bibliothèque de Cluny
01/08/2023	Bibliothèque de Cluny	9782358510820	La Princesse attaque ! : un livre dont tu es le héros ou l'héroïne	Texte	Chedru, Delphine	0283111137	Bibliothèque	Jeune	J TI CHE	Imprimé	Bibliothèque de Cluny
01/08/2023	Bibliothèque de Cluny	9782020962520	Kibwé	Texte	Dedieu, Thierry (1955 - ...)	0217041137	Bibliothèque	Jeune	J TI DED	Imprimé	Bibliothèque de Cluny
01/08/2023	Bibliothèque de Cluny	9782020214780	Yakouba	Texte	Dedieu, Thierry (1955 - ...)	0018521137	Bibliothèque	Jeune	J TI DED	Imprimé	Bibliothèque de Cluny

01/08/2023	Bibliothèque de Cluny	9782742709335	Monsieur Toubleu : le polisseur de rue	Texte	Feth, Monika	0018941137	Bibliothèque	Jeune	J TI FET	Imprimé	Bibliothèque de Cluny
01/08/2023	Bibliothèque de Cluny	9782020340311	Le Livre de la lézarde	Texte	Heurté, Yves	0018371137	Bibliothèque	Jeune	J TI HEU	Imprimé	Bibliothèque de Cluny
01/08/2023	Bibliothèque de Cluny	9782953373950	N'oublie jamais que je t'aime	Texte	Jean, Didier	0284171137	Bibliothèque	Jeune	J TI JEA	Imprimé	Bibliothèque de Cluny
01/08/2023	Bibliothèque de Cluny		Rosie Pink et le paradis des mauvaises herbes	Texte	Lévy, Didier (1964 - ...)	0361921137	Bibliothèque	Jeune	J TI LEV	Imprimé	Bibliothèque de Cluny
01/08/2023	Bibliothèque de Cluny		Rosie Pink et le paradis des mauvaises herbes	Texte	Lévy, Didier (1964 - ...)	0361341137	Bibliothèque	Jeune	J TI LEV	Imprimé	Bibliothèque de Cluny
01/08/2023	Bibliothèque de Cluny	9782344014615	Marlène Jobert raconte : Peter Pan : LIVRE CD	Musique et son	Jobert, Marlène (1943 - ...)	0324651137	Bibliothèque	Jeune	720 JOB	Livre-CD	Bibliothèque de Cluny
31/07/2023	Bibliothèque de Cluny	9782218072055	Le Bleu	Texte	Koechlin, Lionel	0008201137	Bibliothèque	Jeune	J AL KOE	Imprimé	Bibliothèque de Cluny
31/07/2023	Bibliothèque de Cluny	9782211016308	Martial est trop génial	Texte	Komaiko, Leah	0005841137	Bibliothèque	Jeune	J AL KOM	Imprimé	Bibliothèque de Cluny
31/07/2023	Bibliothèque de Cluny	9782020106597	La Planète d'Arthur	Texte	Kitamura, Satoshi	0003461137	Bibliothèque	Jeune	J AL KIT	Imprimé	Bibliothèque de Cluny
31/07/2023	Bibliothèque de Cluny	9782700041415	Chiens calins	Texte	King-Smith, Dick	0017531137	Bibliothèque	Jeune	J AL KIN	Imprimé	Bibliothèque de Cluny
31/07/2023	Bibliothèque de Cluny	9782877672009	Le Vieil homme qui aimait le fromage	Texte	Keillor, Garrison	0005551137	Bibliothèque	Jeune	J AL KEI	Imprimé	Bibliothèque de Cluny
31/07/2023	Bibliothèque de Cluny	9782831100920	Taupeville	Texte	Kuhlmann, Torben (1982 - ...)	0336161137	Bibliothèque	Jeune	J AL KUH	Imprimé	Bibliothèque de Cluny
31/07/2023	Bibliothèque de Cluny	9782713012822	Rouler à vélo	Texte	Kopper, Lisa	0006611137	Bibliothèque	Jeune	J AL KOP	Imprimé	Bibliothèque de Cluny
31/07/2023	Bibliothèque de Cluny	9782211010108	Petit chaton a des ennuis	Texte	Kanao, Keiko	0004521137	Bibliothèque	Jeune	J AL KAN	Imprimé	Bibliothèque de Cluny
31/07/2023	Bibliothèque de Cluny	9782713012846	Jouer au football	Texte	Kopper, Lisa	0021831137	Bibliothèque	Jeune	J AL KOP	Imprimé	Bibliothèque de Cluny
31/07/2023	Bibliothèque de Cluny	9782246860389	Lettres à mon cher grand-père qui n'est plus de ce monde	Texte	Kessler, Frédéric (1965 - ...)	0344371137	Bibliothèque	Jeune	J AL KES	Imprimé	Bibliothèque de Cluny
31/07/2023	Bibliothèque de Cluny	9782211021623	Nora et le grand ours	Texte	Krause, Ute	0018561137	Bibliothèque	Jeune	J AL KRA	Imprimé	Bibliothèque de Cluny
31/07/2023	Bibliothèque de Cluny	9782211011198	Mon chien Gori	Texte	Kasano, Yuichi	0004531137	Bibliothèque	Jeune	J AL KAS	Imprimé	Bibliothèque de Cluny
31/07/2023	Bibliothèque de Cluny	9782211022002	Viens jouer avec moi, petite souris!	Texte	Kraus, Robert	0003841137	Bibliothèque	Jeune	J AL KRA	Imprimé	Bibliothèque de Cluny
31/07/2023	Bibliothèque de Cluny	9782867268748	Le Petit chien de toutes les couleurs	Texte	Korschunow, Irina	0003391137	Bibliothèque	Jeune	J AL KOR	Imprimé	Bibliothèque de Cluny
31/07/2023	Bibliothèque de Cluny	9782700041491	Grand-mère, Grand-père et Patapon	Texte	Kincaid, Lucy	0021111137	Bibliothèque	Jeune	J AL KIN	Imprimé	Bibliothèque de Cluny
31/07/2023	Bibliothèque de Cluny	9782211082570	Porculus	Texte	Lobel, Arnold	0008991137	Bibliothèque	Jeune	J AL LOB	Imprimé	Bibliothèque de Cluny
31/07/2023	Bibliothèque de Cluny	9782246534914	Rouletapir : le petit détective	Texte	Laurence L.	0153861137	Bibliothèque	Jeune	J AL LAU	Imprimé	Bibliothèque de Cluny
31/07/2023	Bibliothèque de Cluny	9782713011375	Papa n'a plus de voix	Texte	Lluch, Josep	0006571137	Bibliothèque	Jeune	J AL LLU	Imprimé	Bibliothèque de Cluny
31/07/2023	Bibliothèque de Cluny	9782920660021	Un Enfant à Bethléem	Texte	Larose, Céline	0002461137	Bibliothèque	Jeune	J AL LAR	Imprimé	Bibliothèque de Cluny
31/07/2023	Bibliothèque de Cluny		Tu ne peux pas savoir	Texte	Luppens, Michel	0006671137	Bibliothèque	Jeune	J AL LUP	Imprimé	Bibliothèque de Cluny
31/07/2023	Bibliothèque de Cluny	9782211051378	Au cirque de Buffalo Bill	Texte	Lamigeon, Maryse	0001241137	Bibliothèque	Jeune	J AL LAM	Imprimé	Bibliothèque de Cluny
31/07/2023	Bibliothèque de Cluny	9782713011542	Le Mariage des couleurs	Texte	Larreula, Enric	0006861137	Bibliothèque	Jeune	J AL LAR	Imprimé	Bibliothèque de Cluny
31/07/2023	Bibliothèque de Cluny	9782211014281	Petit bout a disparu	Texte	Lager, Claude	0004231137	Bibliothèque	Jeune	J AL LAG	Imprimé	Bibliothèque de Cluny
31/07/2023	Bibliothèque de Cluny	9782877673884	Bande de froussards !	Texte	Laboudigue, Maïté	0153911137	Bibliothèque	Jeune	J AL LAB	Imprimé	Bibliothèque de Cluny
31/07/2023	Bibliothèque de Cluny	9782278059614	Elvis	Texte	Lejonc, Régis (1967 - ...)	0228921137	Bibliothèque	Jeune	J AL LEJ	Imprimé	Bibliothèque de Cluny
31/07/2023	Bibliothèque de Cluny	9782211083836	Superbouquin	Texte	Mets, Alan (1961 - ...)	0202511137	Bibliothèque	Jeune	J AL MET	Imprimé	Bibliothèque de Cluny
31/07/2023	Bibliothèque de Cluny	9782211047012	Ma culotte	Texte	Mets, Alan (1961 - ...)	0202481137	Bibliothèque	Jeune	J AL MET	Imprimé	Bibliothèque de Cluny
31/07/2023	Bibliothèque de Cluny	9782843900501	Chipote et Patchouli	Texte	Mousset, Frédérique	0005491137	Bibliothèque	Jeune	J AL MOU	Imprimé	Bibliothèque de Cluny
31/07/2023	Bibliothèque de Cluny	9782211042376	Hou ! Hou !	Texte	Maubille, Jean	0019341137	Bibliothèque	Jeune	J AL MAU	Imprimé	Bibliothèque de Cluny
31/07/2023	Bibliothèque de Cluny	9782877673181	Je ne suis plus ton copain	Texte	Mac Bratney, Sam	0017361137	Bibliothèque	Jeune	J AL MAC	Imprimé	Bibliothèque de Cluny
31/07/2023	Bibliothèque de Cluny	9782878331820	Le Journal du Père Noël	Texte	Murakami, Yukuo	0016861137	Bibliothèque	Jeune	J AL MUR	Imprimé	Bibliothèque de Cluny
31/07/2023	Bibliothèque de Cluny	9782070548804	Il y a un alligator sous mon lit	Texte	Mayer, Mercer	0237651137	Bibliothèque	Jeune	J AL MAY	Imprimé	Bibliothèque de Cluny
31/07/2023	Bibliothèque de Cluny	9782081616189	Les Aventures de Mélanie souris : Je veux une petite soeur	Texte	Noël, Geneviève	0153891137	Bibliothèque	Jeune	J AL NOE	Imprimé	Bibliothèque de Cluny
31/07/2023	Bibliothèque de Cluny	9782211081382	La Vie en bleu	Texte	Norac, Carl (1960 - ...)	0206421137	Bibliothèque	Jeune	J AL NOR	Imprimé	Bibliothèque de Cluny
31/07/2023	Bibliothèque de Cluny	9782877678537	L'autre princesse	Texte	Naumann-Villemin, Christine	0310431137	Bibliothèque	Jeune	J AL NAU	Imprimé	Bibliothèque de Cluny
31/07/2023	Bibliothèque de Cluny	9782070548361	La Sorcière aux trois crapauds	Texte	Oram, Hiawyn	0237621137	Bibliothèque	Jeune	J AL ORA	Imprimé	Bibliothèque de Cluny
31/07/2023	Bibliothèque de Cluny	9782211047760	La Princesse et le peintre	Texte	Johnson, Jane	0001361137	Bibliothèque	Jeune	J AL JOH	Imprimé	Bibliothèque de Cluny
31/07/2023	Bibliothèque de Cluny	9782883930162	Je suis un gros ours velu	Texte	Janosch	0020921137	Bibliothèque	Jeune	J AL JAN	Imprimé	Bibliothèque de Cluny
31/07/2023	Bibliothèque de Cluny	9783314212369	Tout doux, petit renard !	Texte	Janovitz, Marilyn	0000691137	Bibliothèque	Jeune	J AL JAN	Imprimé	Bibliothèque de Cluny
31/07/2023	Bibliothèque de Cluny	9782700043709	Esther tout-à-l'envers	Texte	Jeram, Anita	0000681137	Bibliothèque	Jeune	J AL JER	Imprimé	Bibliothèque de Cluny
31/07/2023	Bibliothèque de Cluny	9782700043716	Lili Défi	Texte	Jeram, Anita	0003271137	Bibliothèque	Jeune	J AL JER	Imprimé	Bibliothèque de Cluny
31/07/2023	Bibliothèque de Cluny	9782226082312	Noël, le Père Noël	Texte	Jolivet, Joëlle	0016991137	Bibliothèque	Jeune	J AL JOL	Imprimé	Bibliothèque de Cluny
31/07/2023	Bibliothèque de Cluny	9782081608030	La Cape rouge	Texte	James, Betsy	0003781137	Bibliothèque	Jeune	J AL JAM	Imprimé	Bibliothèque de Cluny
31/07/2023	Bibliothèque de Cluny	9782700041439	Le Poisson d'Avril	Texte	Jennings, Linda	0001141137	Bibliothèque	Jeune	J AL JEN	Imprimé	Bibliothèque de Cluny
31/07/2023	Bibliothèque de Cluny	9782920660106	Les Grandes menaces	Texte	Jarry, Marie-Hélène	0006331137	Bibliothèque	Jeune	J AL JAR	Imprimé	Bibliothèque de Cluny
31/07/2023	Bibliothèque de Cluny	9782261031771	Qui a peur ? : Qui a peur des extraterrestres ?	Texte	Joly, Fanny	0004121137	Bibliothèque	Jeune	J AL JOL	Imprimé	Bibliothèque de Cluny
31/07/2023	Bibliothèque de Cluny	9782070548798	Le Chat et le diable	Texte	Joyce, James	0237611137	Bibliothèque	Jeune	J AL JOY	Imprimé	Bibliothèque de Cluny
31/07/2023	Bibliothèque de Cluny	9782081608443	Maman, tu m'aimes?	Texte	Joosse, Barbara M.	0003721137	Bibliothèque	Jeune	J AL JOO	Imprimé	Bibliothèque de Cluny
31/07/2023	Bibliothèque de Cluny	9782211016216	Dialogue d'ours	Texte	Ingpen, Robert	0004221137	Bibliothèque	Jeune	J AL ING	Imprimé	Bibliothèque de Cluny
31/07/2023	Bibliothèque de Cluny	9782211059398	Shyam et Shankar	Texte	Ichikawa, Satomi	0020951137	Bibliothèque	Jeune	J AL ICH	Imprimé	Bibliothèque de Cluny
31/07/2023	Bibliothèque de Cluny	9782211064736	Baobonbon	Texte	Ichikawa, Satomi	0000881137	Bibliothèque	Jeune	J AL ICH	Imprimé	Bibliothèque de Cluny
31/07/2023	Bibliothèque de Cluny	9782261032044	Natacha la futée	Texte	Inkiow, Dimiter	0047471137	Bibliothèque	Jeune	J AL INK	Imprimé	Bibliothèque de Cluny
31/07/2023	Bibliothèque de Cluny	9782081249202	Une Histoire pour chaque soir à lire à toutes les petites princesses. La Princesse au petit pois. Boucle d'or e	Texte		0284421137	Bibliothèque	Jeune	J AL HIS	Imprimé	Bibliothèque de Cluny
31/07/2023	Bibliothèque de Cluny	9782081266087	Une Histoire pour chaque soir à lire à tous les petits garçons, Le Géant va venir ce soir, Célestin le ramasse	Texte		0283451137	Bibliothèque	Jeune	J AL HIS	Imprimé	Bibliothèque de Cluny
31/07/2023	Bibliothèque de Cluny	9782211038393	Cet hiver-là	Texte	Hellings, Colette	0003851137	Bibliothèque	Jeune	J AL HEL	Imprimé	Bibliothèque de Cluny
31/07/2023	Bibliothèque de Cluny	9783038330264	Dors bien, mon petit...	Texte	Janovitz, Marilyn	0153291137	Bibliothèque	Jeune	J AL JAN	Imprimé	Bibliothèque de Cluny
31/07/2023	Bibliothèque de Cluny	9782841132379	Carnaval chez les Passiflore	Texte	Huriet, Geneviève	0005211137	Bibliothèque	Jeune	J AL HUR	Imprimé	Bibliothèque de Cluny
31/07/2023	Bibliothèque de Cluny	9782352411499	Je t'aime, mon frère	Texte	Huet-Gomez, Christelle	0286321137	Bibliothèque	Jeune	J AL HUE	Imprimé	Bibliothèque de Cluny
31/07/2023	Bibliothèque de Cluny	9782211041065	Lou	Texte	Guettier, Bénédicte (1962 - ...)	0272461137	Bibliothèque	Jeune	J AL GUE	Imprimé	Bibliothèque de Cluny
31/07/2023	Bibliothèque de Cluny	9783314212642	La fleur de Dimitri	Texte	Gorbachev, Valeri	0011681137	Bibliothèque	Jeune	J AL GOR	Imprimé	Bibliothèque de Cluny
31/07/2023	Bibliothèque de Cluny	9782920660175	Flocons de rêve	Texte	Gaudreault Labrecque, Madeleine	0008851137	Bibliothèque	Jeune	J AL GAU	Imprimé	Bibliothèque de Cluny
31/07/2023	Bibliothèque de Cluny	9782211234436	Un si petit cœur	Texte	Gay, Michel (1947 - ...)	0357721137	Bibliothèque	Jeune	J AL GAY	Imprimé	Bibliothèque de Cluny
31/07/2023	Bibliothèque de Cluny	9782211234436	Un si petit cœur	Texte	Gay, Michel (1947 - ...)	0361561137	Bibliothèque	Jeune	J AL GAY	Imprimé	Bibliothèque de Cluny
31/07/2023	Bibliothèque de Cluny	9782021001525	La Mélodie des tuyaux	Texte	Lacombe, Benjamin	0265561137	Bibliothèque	Jeune	JC LAC	Imprimé	Bibliothèque de Cluny
31/07/2023	Bibliothèque de Cluny	9782871422945	Suzette	Texte	Gréban, Quentin	0268291137	Bibliothèque	Jeune	J AL GRE	Imprimé	Bibliothèque de Cluny
31/07/2023	Bibliothèque de Cluny	9782841139569	Même pas peur !	Texte	Frattini, Stéphane	0153921137	Bibliothèque	Jeune	J AL FRA	Imprimé	Bibliothèque de Cluny
31/07/2023	Bibliothèque de Cluny	9782211014793	La Nuit de l'étoile d'or	Texte	Elzbieta	0016891137	Bibliothèque	Jeune	J AL ELZ	Imprimé	Bibliothèque de Cluny
31/07/2023	Bibliothèque de Cluny	9782877671729	Va-t'en, Grand Monstre vert !	Texte	Emberley, Ed	0119781137	Bibliothèque	Jeune	J AL EMB	Imprimé	Bibliothèque de Cluny
31/07/2023	Bibliothèque de Cluny	9782700048049	Les Aventures piquantes du hérisson	Texte	Ezra, George (1993 - ...)	0021231137	Bibliothèque	Jeune	J AL EZR	Imprimé	Bibliothèque de Cluny

31/07/2023	Bibliothèque de Cluny	9782209061549	Le Père tailleur de mots	Texte	Etiévent, Michel	0020541137	Bibliothèque	Jeune	J AL ETI	Imprimé	Bibliothèque de Cluny
31/07/2023	Bibliothèque de Cluny	9782882580313	Nina voudrait des ailes	Texte	Eggermann, Vera	0002631137	Bibliothèque	Jeune	J AL EGG	Imprimé	Bibliothèque de Cluny
31/07/2023	Bibliothèque de Cluny	9782700048087	Courage petite chouette !	Texte	Ezra, George (1993 - ...)	0020511137	Bibliothèque	Jeune	J AL EZR	Imprimé	Bibliothèque de Cluny
31/07/2023	Bibliothèque de Cluny	9782700048100	Petite Loutre est en danger	Texte	Ezra, George (1993 - ...)	0001581137	Bibliothèque	Jeune	J AL EZR	Imprimé	Bibliothèque de Cluny
31/07/2023	Bibliothèque de Cluny	9782867268670	Moi, papa ours ?	Texte	Erlbruch, Wolf	0004561137	Bibliothèque	Jeune	J AL ERL	Imprimé	Bibliothèque de Cluny
31/07/2023	Bibliothèque de Cluny	9782355040412	L'Ours qui avait une épopée	Texte	Cali, Davide (Auteur de livres pour la jeun	0233271137	Bibliothèque	Jeune	J AL CAL	Imprimé	Bibliothèque de Cluny
31/07/2023	Bibliothèque de Cluny	9782745919687	Fleur de cendre	Texte	Combier, Annick	0221361137	Bibliothèque	Jeune	JC COM	Imprimé	Bibliothèque de Cluny
31/07/2023	Bibliothèque de Cluny	9782203058439	Un Froid de loup	Texte	Canu, Ivan	0290161137	Bibliothèque	Jeune	J AL CAN	Imprimé	Bibliothèque de Cluny
31/07/2023	Bibliothèque de Cluny	9782867388354	Rebelle le loup	Texte	Delaunay, Jacqueline	0003411137	Bibliothèque	Jeune	J AL DEL	Imprimé	Bibliothèque de Cluny
31/07/2023	Bibliothèque de Cluny	9782844553812	Kupi, l'enfant de la forêt	Texte	Du Faÿ, Sabine (1962 - ...)	0327951137	Bibliothèque	Jeune	J TI DUF	Imprimé	Bibliothèque de Cluny
31/07/2023	Bibliothèque de Cluny	9783314207099	Atuk dans la Toundra	Texte	Damjan, Mischa	0041101137	Bibliothèque	Jeune	J AL DAM	Imprimé	Bibliothèque de Cluny
31/07/2023	Bibliothèque de Cluny	9782012243781	Zékéyé : Zékéyé à l'école	Texte	Dieterlé, Nathalie	0153301137	Bibliothèque	Jeune	J AL DIE	Imprimé	Bibliothèque de Cluny
31/07/2023	Bibliothèque de Cluny	9782841810710	J'ai peur	Texte	Daufresne, Michèle	0003501137	Bibliothèque	Jeune	J AL DAU	Imprimé	Bibliothèque de Cluny
31/07/2023	Bibliothèque de Cluny	9783855396436	Filipo et le pinceau magique	Texte	Damjan, Mischa	0005991137	Bibliothèque	Jeune	J AL DAM	Imprimé	Bibliothèque de Cluny
31/07/2023	Bibliothèque de Cluny	9782211043847	Non, je n'ai jamais mangé ça !	Texte	Dalrymple, Jennifer	0002551137	Bibliothèque	Jeune	J AL DAL	Imprimé	Bibliothèque de Cluny
31/07/2023	Bibliothèque de Cluny	9782882580054	Rêves de dromadaires	Texte	Dorra, Martine	0005591137	Bibliothèque	Jeune	J AL DOR	Imprimé	Bibliothèque de Cluny
31/07/2023	Bibliothèque de Cluny	9782840555032	Genz Gys Khan au pays du Vent (1) : Ami sauvage	Texte	Dégruel, Yann	0003531137	Bibliothèque	Jeune	J AL DEG	Imprimé	Bibliothèque de Cluny
31/07/2023	Bibliothèque de Cluny	9782842384722	L'enfant et les étoiles	Texte	Armange, Xavier (1947 - ...)	0385571137	Bibliothèque	Jeune	J AL ARM	Imprimé	Bibliothèque de Cluny
31/07/2023	Bibliothèque de Cluny	9782747025645	Mon vélo	Texte	Ander	0235261137	Bibliothèque	Jeune	J AL AND	Imprimé	Bibliothèque de Cluny
31/07/2023	Bibliothèque de Cluny	9782021076905	Les Lions ne mangent pas de croquettes	Texte	Bouchard, André (1958 - ...)	0280631137	Bibliothèque	Jeune	J AL BOU	Imprimé	Bibliothèque de Cluny
31/07/2023	Bibliothèque de Cluny	9782081206311	3 (Trois) petits brins d'herbe	Texte	Brun-Cosme, Nadine	0235681137	Bibliothèque	Jeune	J AL BRU	Imprimé	Bibliothèque de Cluny
31/07/2023	Bibliothèque de Cluny	9791096163045	Le livre des métiers : un imaginaire pour demain	Texte	Bernard, Julie (1990 - ...)	0374841137	Bibliothèque	Jeune	J AL BER	Imprimé	Bibliothèque de Cluny
31/07/2023	Bibliothèque de Cluny	9782844553546	Les carottes sont cuites pour le grand méchant loup !	Texte	Bogeat, Suzanne	0360271137	Bibliothèque	Jeune	J AL BOG	Imprimé	Bibliothèque de Cluny
31/07/2023	Bibliothèque de Cluny		Le Petit chaperon rouge dans les bois	Texte	Beau, Annie	0010371137	Bibliothèque	Jeune	J AL BEA	Imprimé	Bibliothèque de Cluny
31/07/2023	Bibliothèque de Cluny	9782877676809	La Plus belle maman du monde	Texte	Barcilon, Marianne (1969 - ...)	0258071137	Bibliothèque	Jeune	J AL BAR	Imprimé	Bibliothèque de Cluny
31/07/2023	Bibliothèque de Cluny	9791092353563	Au fil de l'eau	Texte	Billet, Julia (1962 - ...)	0385691137	Bibliothèque	Jeune	J AL BIL	Imprimé	Bibliothèque de Cluny
31/07/2023	Bibliothèque de Cluny	9791092353563	Au fil de l'eau	Texte	Billet, Julia (1962 - ...)	0385671137	Bibliothèque	Jeune	J AL BIL	Imprimé	Bibliothèque de Cluny
31/07/2023	Bibliothèque de Cluny	9782246405511	Guillaume se déguise	Texte	Bolliger-Savelli, Antonella	0003651137	Bibliothèque	Jeune	J AL BOL	Imprimé	Bibliothèque de Cluny
31/07/2023	Bibliothèque de Cluny	9782742717897	Le Lièvre et le crocodile	Texte	Barbara, Diane	0002651137	Bibliothèque	Jeune	J AL BAR	Imprimé	Bibliothèque de Cluny
31/07/2023	Bibliothèque de Cluny	9782206081908	Le Grand voyage	Texte	Renne	0020891137	Bibliothèque	Jeune	J AL REN	Imprimé	Bibliothèque de Cluny
31/07/2023	Bibliothèque de Cluny	9782745940704	Au secours, un monstre !	Texte	Smallman, Steve	0246441137	Bibliothèque	Jeune	J AL SMA	Imprimé	Bibliothèque de Cluny
31/07/2023	Bibliothèque de Cluny	9782081608979	Lou, la brebis	Texte	Serres, Karin	0039331137	Bibliothèque	Jeune	J AL SER	Imprimé	Bibliothèque de Cluny
31/07/2023	Bibliothèque de Cluny	9782740402160	Sirga	Texte	Guillot, René	0018431137	Bibliothèque	Jeune	J AL SIR	Imprimé	Bibliothèque de Cluny
31/07/2023	Bibliothèque de Cluny	9782841810055	Le Poisson et l'oiseau	Texte	Rodero, Paz	0010421137	Bibliothèque	Jeune	J AL ROD	Imprimé	Bibliothèque de Cluny
31/07/2023	Bibliothèque de Cluny	9782354130701	Je suis comme je suis	Texte	Rowe, John A.	0247011137	Bibliothèque	Jeune	J AL ROW	Imprimé	Bibliothèque de Cluny
31/07/2023	Bibliothèque de Cluny	9782878334876	La Musique des mots : L'Histoire d'Ali, un enfant de Bagdad	Texte	Rumford, James	0247321137	Bibliothèque	Jeune	J AL RUM	Imprimé	Bibliothèque de Cluny
31/07/2023	Bibliothèque de Cluny	9782070618545	Les 15 (quinze) plus belles histoires pour les petits garçons	Texte		0241001137	Bibliothèque	Jeune	J AL QUI	Imprimé	Bibliothèque de Cluny
31/07/2023	Bibliothèque de Cluny	9782877674072	Les Frères	Texte	Pistinier, Caroline	0173631137	Bibliothèque	Jeune	J AL PIS	Imprimé	Bibliothèque de Cluny
31/07/2023	Bibliothèque de Cluny	9782877673761	Vèzmo la sorcière	Texte	Pennart, Geoffroy De	0047701137	Bibliothèque	Jeune	J AL PEN	Imprimé	Bibliothèque de Cluny
31/07/2023	Bibliothèque de Cluny	9782211059237	En attendant la pluie	Texte	Zicot, Emmanuelle	0278521137	Bibliothèque	Jeune	J AL ZIC	Imprimé	Bibliothèque de Cluny
31/07/2023	Bibliothèque de Cluny	9782211058995	Fox	Texte	Wild, Margaret	0017581137	Bibliothèque	Jeune	J AL WIL	Imprimé	Bibliothèque de Cluny
31/07/2023	Bibliothèque de Cluny	9782877674751	Hip hip hip ! coin coin !	Texte	Waddell, Martin	0202521137	Bibliothèque	Jeune	J AL WAD	Imprimé	Bibliothèque de Cluny
31/07/2023	Bibliothèque de Cluny	9782211205566	Petit ours mal peigné et les 6 souris blanches	Texte	Wormell, Chris	0272531137	Bibliothèque	Jeune	J AL WOR	Imprimé	Bibliothèque de Cluny
31/07/2023	Bibliothèque de Cluny	9782081626652	Nasreddine	Texte	Weulersse, Odile	0216041137	Bibliothèque	Jeune	J AL WEU	Imprimé	Bibliothèque de Cluny
31/07/2023	Bibliothèque de Cluny	9782070508297	Les Ours de grand-mère	Texte	Wilson, Gina	0182241137	Bibliothèque	Jeune	J AL WIL	Imprimé	Bibliothèque de Cluny
31/07/2023	Bibliothèque de Cluny	9782700048094	Maman, c'est bientôt le printemps ?	Texte	Walters, Catherine	0010181137	Bibliothèque	Jeune	J AL WAL	Imprimé	Bibliothèque de Cluny
31/07/2023	Bibliothèque de Cluny	9783314210709	Lumina : un conte d'hiver pour les jours sans lumière	Texte	Weninger, Brigitte	0015981137	Bibliothèque	Jeune	J AL WEN	Imprimé	Bibliothèque de Cluny
31/07/2023	Bibliothèque de Cluny	9782745922304	Un Nouvel ami pour ours brun	Texte	Wilson, Karma	0198421137	Bibliothèque	Jeune	J AL WIL	Imprimé	Bibliothèque de Cluny
31/07/2023	Bibliothèque de Cluny	9782877674270	Une Petite place dans l'étable	Texte	Waddell, Martin	0176431137	Bibliothèque	Jeune	J AL WAD	Imprimé	Bibliothèque de Cluny
31/07/2023	Bibliothèque de Cluny	9782878333947	Crocs, griffes et cornes : je compte sur les animaux	Texte	Wormell, Christopher	0202671137	Bibliothèque	Jeune	J AL WOR	Imprimé	Bibliothèque de Cluny
31/07/2023	Bibliothèque de Cluny	9782211035989	Les Pépins ont disparu !	Texte	Weinzaepflen, Nathalie	0011001137	Bibliothèque	Jeune	J AL WEI	Imprimé	Bibliothèque de Cluny
31/07/2023	Bibliothèque de Cluny	9782211011228	Quelle porcherie !	Texte	Wilhelm, Hans	0021221137	Bibliothèque	Jeune	J AL WIL	Imprimé	Bibliothèque de Cluny
31/07/2023	Bibliothèque de Cluny	9782740432266	L'attrape-lune	Texte	Vidal, Séverine (1969 - ...)	0343941137	Bibliothèque	Jeune	J AL VID	Imprimé	Bibliothèque de Cluny
31/07/2023	Bibliothèque de Cluny	9782740432266	L'attrape-lune	Texte	Vidal, Séverine (1969 - ...)	0343951137	Bibliothèque	Jeune	J AL VID	Imprimé	Bibliothèque de Cluny
31/07/2023	Bibliothèque de Cluny	9782211059350	Une soupe au caillou	Texte	Vaugelade, Anaïs (1973 - ...)	0011661137	Bibliothèque	Jeune	J AL VAU	Imprimé	Bibliothèque de Cluny
31/07/2023	Bibliothèque de Cluny	9782740408278	Mon papounet	Texte	Van Geneghten, Guido	0000611137	Bibliothèque	Jeune	J AL VAN	Imprimé	Bibliothèque de Cluny
31/07/2023	Bibliothèque de Cluny	9782877673624	Gros matou	Texte	Sage, James	0046971137	Bibliothèque	Jeune	J AL SAG	Imprimé	Bibliothèque de Cluny
31/07/2023	Bibliothèque de Cluny	9791091035927	Le jardin partagé	Texte	Simon, Sandrine-Marie (1970 - ...)	0330431137	Bibliothèque	Jeune	J AL SIM	Imprimé	Bibliothèque de Cluny
31/07/2023	Bibliothèque de Cluny	9791091035927	Le jardin partagé	Texte	Simon, Sandrine-Marie (1970 - ...)	0330461137	Bibliothèque	Jeune	J AL SIM	Imprimé	Bibliothèque de Cluny
31/07/2023	Bibliothèque de Cluny	9783314216275	Lily la souris	Texte	Schneider, Antonie	0188091137	Bibliothèque	Jeune	J AL SCH	Imprimé	Bibliothèque de Cluny
31/07/2023	Bibliothèque de Cluny	9782070568956	L'Ile aux mystères	Texte	Testa, Fulvio	0004251137	Bibliothèque	Jeune	J AL TES	Imprimé	Bibliothèque de Cluny
31/07/2023	Bibliothèque de Cluny	9782747038744	Trois doudous qui ne voulaient pas dormir	Texte	Taylor, Sean	0276291137	Bibliothèque	Jeune	J AL TAY	Imprimé	Bibliothèque de Cluny
31/07/2023	Bibliothèque de Cluny	9782877672184	Petit clandestin	Texte	Tomlinson, Theresa	0001541137	Bibliothèque	Jeune	J AL TOM	Imprimé	Bibliothèque de Cluny
31/07/2023	Bibliothèque de Cluny	9782867264351	Pélagie la sorcière	Texte	Thomas, Valérie	0182351137	Bibliothèque	Jeune	J AL THO	Imprimé	Bibliothèque de Cluny
31/07/2023	Bibliothèque de Cluny	9782745908056	Le Prince de Venise	Texte	Noguès, Jean-Côme	0162001137	Bibliothèque	Jeune	JC NOG	Imprimé	Bibliothèque de Cluny
31/07/2023	Bibliothèque de Cluny	9782227702288	Contes de Noël et de neige	Texte		0040181137	Bibliothèque	Jeune	JC CON	Imprimé	Bibliothèque de Cluny
31/07/2023	Bibliothèque de Cluny	9782844553812	Kupi, l'enfant de la forêt	Texte	Du Faÿ, Sabine (1962 - ...)	0329531137	Bibliothèque	Jeune	JC DUF	Imprimé	Bibliothèque de Cluny
31/07/2023	Bibliothèque de Cluny	9782211056946	Rafara : un conte populaire africain	Texte	Boel, Anne-Catherine De	0059121137	Bibliothèque	Jeune	JC RAF	Imprimé	Bibliothèque de Cluny
31/07/2023	Bibliothèque de Cluny	9782748501841	La Nuit du gratteur de têtes	Texte	Lévy-Kuentz, Stéphan	0095851137	Bibliothèque	Jeune	JR LEV	Imprimé	Bibliothèque de Cluny
31/07/2023	Bibliothèque de Cluny	9782748501674	Fils de flics : Duel au sommet	Texte	Leydier, Michel	0095841137	Bibliothèque	Jeune	JR LEY	Imprimé	Bibliothèque de Cluny
31/07/2023	Bibliothèque de Cluny	9782070508600	Quinze ans, charmante mais singlée	Texte	Limb, Sue	0181721137	Bibliothèque	Jeune	JR LIM	Imprimé	Bibliothèque de Cluny
31/07/2023	Bibliothèque de Cluny	9782701148502	La Sanza de Bama	Musique et son	Loude, Jean-Yves	0250121137	Bibliothèque	Adulte	720 LOU	Livre-CD	Bibliothèque de Cluny
31/07/2023	Bibliothèque de Cluny	9782918911012	Cache-cache : les 14 chansons de cache-cache	Musique et son	Dès, Henri (1940 - ...)	0257001137	Bibliothèque	Adulte	710 DES	Livre-CD	Bibliothèque de Cluny
31/07/2023	Bibliothèque de Cluny	9782914040358	8 fables de la Méditerranée : Livre CD	Musique et son	Commecy, Patrick	0308641137	Bibliothèque	Jeune	720 COM	CD	Bibliothèque de Cluny
31/07/2023	Bibliothèque de Cluny	9782914040259	8 Fables d'Asie : Livre CD	Musique et son	Commecy, Patrick	0308611137	Bibliothèque	Jeune	720 COM	CD	Bibliothèque de Cluny

31/07/2023	Bibliothèque de Cluny	9782013939317	Casse-Noisette : LIVRE CD	Musique et son	Tchaïkovsky, Piotr Ilyich	0312231137	Bibliothèque	Adulte	730 TCH	Livre-CD	Bibliothèque de Cluny
31/07/2023	Bibliothèque de Cluny	9782723466622	Le Petit garçon qui mordait les chiens : pour faire aimer la musique de Tchaïkovski	Musique et son	Jobert, Marlène (1943 - ...)	0249101137	Bibliothèque	Adulte	720 JOB	Livre-CD	Bibliothèque de Cluny
31/07/2023	Bibliothèque de Cluny	9782745924087	Kirikou et les bêtes sauvages	Musique et son	Ocelot, Michel	0217921137	Bibliothèque	Adulte	720 OCE	Livre-CD	Bibliothèque de Cluny
31/07/2023	Bibliothèque de Cluny	9782070511815	La Promesse	Musique et son	Willis, Jeanne	0249111137	Bibliothèque	Adulte	720 WIL	Livre-CD	Bibliothèque de Cluny
31/07/2023	Bibliothèque de Cluny	9782914040020	8 fables d'Afrique : Livre CD	Musique et son	Commecy, Patrick	0308631137	Bibliothèque	Jeune	720 COM	CD	Bibliothèque de Cluny
31/07/2023	Bibliothèque de Cluny	9782914040068	8 Fables des Amériques : livre CD	Musique et son	Commecy, Patrick	0308621137	Bibliothèque	Jeune	720 COM	CD	Bibliothèque de Cluny
31/07/2023	Bibliothèque de Cluny	9782070633135	L'Ecole des fées (8) : L'Ecole des fées (T8) : Premiers examens	Texte	Woods, Titania	0260161137	Bibliothèque	Jeune	JR WOO	Imprimé	Bibliothèque de Cluny
31/07/2023	Bibliothèque de Cluny	9782070622122	L'Ecole des fées (2) : L'Ecole des fées (T2) : Le Festin de minuit	Texte	Woods, Titania	0247201137	Bibliothèque	Jeune	JR WOO	Imprimé	Bibliothèque de Cluny
31/07/2023	Bibliothèque de Cluny	9782070631261	Ma petite soeur et moi	Texte	Valentine, Jenny	0263791137	Bibliothèque	Jeune	JR VAL	Imprimé	Bibliothèque de Cluny
31/07/2023	Bibliothèque de Cluny	9782211048880	Léon	Texte	Tillage, Léon Walter	0060401137	Bibliothèque	Jeune	JR TIL	Imprimé	Bibliothèque de Cluny
31/07/2023	Bibliothèque de Cluny	9782745906052	Je veux faire des bêtises !	Texte	Vermot, Marie-Sophie	0396491137	Bibliothèque	Jeune	JR VER	Imprimé	Bibliothèque de Cluny
31/07/2023	Bibliothèque de Cluny	9782211063654	La Barque	Texte	Trân, Quôc Trung	0061251137	Bibliothèque	Jeune	JR TRA	Imprimé	Bibliothèque de Cluny
31/07/2023	Bibliothèque de Cluny	9782211069991	Dis bonjour à ton père	Texte	Trân, Quôc Trung	0107851137	Bibliothèque	Jeune	JR TRA	Imprimé	Bibliothèque de Cluny
31/07/2023	Bibliothèque de Cluny	9782070553051	Shabanu	Texte	Staples, Suzanne Fisher	0216351137	Bibliothèque	Jeune	JR STA	Imprimé	Bibliothèque de Cluny
31/07/2023	Bibliothèque de Cluny	9782844203601	12 choses avant la fin du monde	Texte	Sortland, Bjorn	0184831137	Bibliothèque	Jeune	JR SOR	Imprimé	Bibliothèque de Cluny
31/07/2023	Bibliothèque de Cluny	9782013226967	Mystik le chat : Mystilk, le chat	Texte	Said, S.F.	0233961137	Bibliothèque	Jeune	JR SAI	Imprimé	Bibliothèque de Cluny
31/07/2023	Bibliothèque de Cluny	9782013227018	Mystik le chat : Mystilk, le chat hors-la-loi	Texte	Said, S.F.	0233951137	Bibliothèque	Jeune	JR SAI	Imprimé	Bibliothèque de Cluny
31/07/2023	Bibliothèque de Cluny	9782211072571	Je suis l'arbre qui cache la forêt	Texte	Poncheville, Alice De	0186441137	Bibliothèque	Jeune	JR PON	Imprimé	Bibliothèque de Cluny
31/07/2023	Bibliothèque de Cluny	9782211091756	Thomas glaçon	Texte	Poncheville, Alice De	0235151137	Bibliothèque	Jeune	JR PON	Imprimé	Bibliothèque de Cluny
31/07/2023	Bibliothèque de Cluny	9782246578314	Mon cheval de papier	Texte	Pol, Anne-Marie	0056581137	Bibliothèque	Jeune	JR POL	Imprimé	Bibliothèque de Cluny
31/07/2023	Bibliothèque de Cluny	9782211064309	Miée	Texte	Petit, Xavier-Laurent (1956 - ...)	0055491137	Bibliothèque	Jeune	JR PET	Imprimé	Bibliothèque de Cluny
31/07/2023	Bibliothèque de Cluny	9782211040198	Raymond : J'aime pas mourir	Texte	Perez, Serge	0055441137	Bibliothèque	Jeune	JR PER	Imprimé	Bibliothèque de Cluny
31/07/2023	Bibliothèque de Cluny	9782211033985	Raymond : Les Oreilles en pointe	Texte	Perez, Serge	0055461137	Bibliothèque	Jeune	JR PER	Imprimé	Bibliothèque de Cluny
31/07/2023	Bibliothèque de Cluny	9782211079297	La Famille de mon frère	Texte	Reysset, Karine	0185121137	Bibliothèque	Jeune	JR REY	Imprimé	Bibliothèque de Cluny
31/07/2023	Bibliothèque de Cluny	9782070569892	La Troisième vengeance de Robert Poutifard	Texte	Mourlevat, Jean Claude	0166411137	Bibliothèque	Jeune	JR MOU	Imprimé	Bibliothèque de Cluny
31/07/2023	Bibliothèque de Cluny	9782211082631	Le Trésor de mon père	Texte	Murail, Marie-Aude (1954 - ...)	0195251137	Bibliothèque	Jeune	JR MUR	Imprimé	Bibliothèque de Cluny
31/07/2023	Bibliothèque de Cluny	9782211084314	La Fille du docteur Baudoin	Texte	Murail, Marie-Aude (1954 - ...)	0220121137	Bibliothèque	Jeune	JR MUR	Imprimé	Bibliothèque de Cluny
31/07/2023	Bibliothèque de Cluny	9782366298130	Aventures à Guédelon (3) : La fleur de fer	Texte	Martinigol, Danielle	0354821137	Bibliothèque	Jeune	JR MAR	Imprimé	Bibliothèque de Cluny
31/07/2023	Bibliothèque de Cluny	9782700228939	Amie sans frontières	Texte	Montardre, Hélène (1954 - ...)	0173851137	Bibliothèque	Jeune	JR MON	Imprimé	Bibliothèque de Cluny
31/07/2023	Bibliothèque de Cluny	9782211042994	Lettres de l'intérieur	Texte	Marsden, John	0264261137	Bibliothèque	Jeune	JR MAR	Imprimé	Bibliothèque de Cluny
31/07/2023	Bibliothèque de Cluny	9782748501902	Wiggins et la ligne chocolat	Texte	Nicodème, Béatrice	0095901137	Bibliothèque	Jeune	JR NIC	Imprimé	Bibliothèque de Cluny
31/07/2023	Bibliothèque de Cluny	9782218929335	Lili la petite sorcière	Texte	Knister	0246771137	Bibliothèque	Jeune	JR KNI	Imprimé	Bibliothèque de Cluny
31/07/2023	Bibliothèque de Cluny	9782070574667	Il faut sauver papa !	Texte	Johnson, Pete	0201671137	Bibliothèque	Jeune	JR JOH	Imprimé	Bibliothèque de Cluny
31/07/2023	Bibliothèque de Cluny	9782874260834	L'Arche part à 8 heures	Texte	Hub, Ulrich	0238481137	Bibliothèque	Jeune	JR HUB	Imprimé	Bibliothèque de Cluny
31/07/2023	Bibliothèque de Cluny	9782211057035	Quatre-vingt-treize	Texte	Hugo, Victor	0048021137	Bibliothèque	Jeune	JR HUG	Imprimé	Bibliothèque de Cluny
31/07/2023	Bibliothèque de Cluny	9782092515570	Lydia et l'aquarelliste	Texte	Hoestlandt, Jo (1948 - ...)	0230051137	Bibliothèque	Jeune	JR HOE	Imprimé	Bibliothèque de Cluny
31/07/2023	Bibliothèque de Cluny	9782700228977	La Plus affreuse des sorcières	Texte	Hirsching, Nicolas De	0184841137	Bibliothèque	Jeune	JR HIR	Imprimé	Bibliothèque de Cluny
31/07/2023	Bibliothèque de Cluny	9782203033207	Suivez-moi jeune homme	Texte	Hassan, Yaël	0263741137	Bibliothèque	Jeune	JR HAS	Imprimé	Bibliothèque de Cluny
31/07/2023	Bibliothèque de Cluny	9782203020818	Cutie Boy	Texte	Hassan, Yaël	0240501137	Bibliothèque	Jeune	JR HAS	Imprimé	Bibliothèque de Cluny
31/07/2023	Bibliothèque de Cluny	9782070543465	Zack et l'an mil	Texte	Greenburg, Dan	0042991137	Bibliothèque	Jeune	JR GRE	Imprimé	Bibliothèque de Cluny
31/07/2023	Bibliothèque de Cluny	9782748505245	C'était mon oncle !	Texte	Grevet, Yves	0231971137	Bibliothèque	Jeune	JR GRE	Imprimé	Bibliothèque de Cluny
31/07/2023	Bibliothèque de Cluny	9782012004214	Quel monde de fous ! : Le Bébé de papa compte plus que moi	Texte	Gleitzman, Morris	0042841137	Bibliothèque	Jeune	JR GLE	Imprimé	Bibliothèque de Cluny
31/07/2023	Bibliothèque de Cluny	9782700223002	Une Potion magique pour la maîtresse	Texte	Fresse, Gilles	0099711137	Bibliothèque	Jeune	JR FRE	Imprimé	Bibliothèque de Cluny
31/07/2023	Bibliothèque de Cluny	9782748501933	L'Assassin de papa	Texte	Ferdjoukh, Malika (1957 - ...)	0096841137	Bibliothèque	Jeune	JR FER	Imprimé	Bibliothèque de Cluny
31/07/2023	Bibliothèque de Cluny	9782748501643	Plongée en eau trouble	Texte	Dounovetz, Serguei	0095881137	Bibliothèque	Jeune	JR DOU	Imprimé	Bibliothèque de Cluny
31/07/2023	Bibliothèque de Cluny	9782203098411	Les enquêtes de Tim & Chloé : Coupable ou innocent ?	Texte	Dieuaide, Sophie	0355381137	Bibliothèque	Jeune	JR DIE	Imprimé	Bibliothèque de Cluny
31/07/2023	Bibliothèque de Cluny	9782203098398	Les enquêtes de Tim & Chloé : Pas de pitié pour les curieux	Texte	Dieuaide, Sophie	0355321137	Bibliothèque	Jeune	JR DIE	Imprimé	Bibliothèque de Cluny
31/07/2023	Bibliothèque de Cluny	9782211089777	Pome	Texte	Desplechin, Marie (1959 - ...)	0219961137	Bibliothèque	Jeune	JR DES	Imprimé	Bibliothèque de Cluny
31/07/2023	Bibliothèque de Cluny	9782211096478	La Plus belle fille du monde	Texte	Desarthe, Agnès	0254291137	Bibliothèque	Jeune	JR DES	Imprimé	Bibliothèque de Cluny
31/07/2023	Bibliothèque de Cluny	9782211081191	Je ne t'aime toujours pas, Paulus	Texte	Desarthe, Agnès	0189211137	Bibliothèque	Jeune	JR DES	Imprimé	Bibliothèque de Cluny
31/07/2023	Bibliothèque de Cluny	9782092517376	Le Loup à l'oreille cassée	Texte	Delabarre, André	0227451137	Bibliothèque	Jeune	JR DEL	Imprimé	Bibliothèque de Cluny
31/07/2023	Bibliothèque de Cluny	9782092516287	Petit barbare	Texte	Cuvellier, Vincent (1969 - ...)	0227431137	Bibliothèque	Jeune	JR CUV	Imprimé	Bibliothèque de Cluny
31/07/2023	Bibliothèque de Cluny	9782747014793	Le bus magique : Au coeur des tornades	Texte	Cole, Joanna (1944 - ...)	0215051137	Bibliothèque	Jeune	JR COL	Imprimé	Bibliothèque de Cluny
31/07/2023	Bibliothèque de Cluny	9782203033221	La Puce, détective rusé	Texte	Cohen-Scali, Sarah	0262591137	Bibliothèque	Jeune	JR COH	Imprimé	Bibliothèque de Cluny
31/07/2023	Bibliothèque de Cluny	9782266097437	Akita	Texte	Clavel, Bernard	0039161137	Bibliothèque	Jeune	JR CLA	Imprimé	Bibliothèque de Cluny
31/07/2023	Bibliothèque de Cluny	9782702478813	Le Crime d'Halloween	Texte	Christie, Agatha (1890 - 1976)	0045941137	Bibliothèque	Jeune	J RP CHR	Imprimé	Bibliothèque de Cluny
31/07/2023	Bibliothèque de Cluny	9782070616787	La Petite capuche rouge	Texte	Charpentier, Orianne	0226731137	Bibliothèque	Jeune	JR CHA	Imprimé	Bibliothèque de Cluny
31/07/2023	Bibliothèque de Cluny	9782211089395	Je suis la fille du voleur	Texte	Chabas, Jean-François (1967 - ...)	0235141137	Bibliothèque	Jeune	JR CHA	Imprimé	Bibliothèque de Cluny
31/07/2023	Bibliothèque de Cluny		Les Lionnes	Texte	Chabas, Jean-François (1967 - ...)	0244411137	Bibliothèque	Jeune	JR CHA	Imprimé	Bibliothèque de Cluny
31/07/2023	Bibliothèque de Cluny	9782844201379	Vers des jours meilleurs	Texte	Cantin, Marc	0176451137	Bibliothèque	Jeune	JR CAN	Imprimé	Bibliothèque de Cluny
31/07/2023	Bibliothèque de Cluny	9782841139880	Moi, Félix, 10 ans, sans-papiers	Texte	Cantin, Marc	0034811137	Bibliothèque	Jeune	JR CAN	Imprimé	Bibliothèque de Cluny
31/07/2023	Bibliothèque de Cluny	9782841469741	Debout jusqu'au bout !	Texte	Cadier, Florence	0034451137	Bibliothèque	Jeune	JR CAD	Imprimé	Bibliothèque de Cluny
31/07/2023	Bibliothèque de Cluny	9782092823828	L'Incroyable retour	Texte	Brisou-Pellen, Évelyne (1947 - ...)	0198201137	Bibliothèque	Jeune	JR BRI	Imprimé	Bibliothèque de Cluny
31/07/2023	Bibliothèque de Cluny	9782020579193	La Quatrième fille du docteur Klein	Texte	Brami, Elisabeth	0112171137	Bibliothèque	Jeune	JR BRA	Imprimé	Bibliothèque de Cluny
31/07/2023	Bibliothèque de Cluny	9782012003538	Les Six compagnons (202) : Les Six compagnons et le mystère du parc	Texte	Bonzon, Paul-Jacques	0232131137	Bibliothèque	Jeune	JR BON	Imprimé	Bibliothèque de Cluny
31/07/2023	Bibliothèque de Cluny	9782012003484	Les Six compagnons (181) : Les Six compagnons et le château maudit	Texte	Bonzon, Paul-Jacques	0232141137	Bibliothèque	Jeune	JR BON	Imprimé	Bibliothèque de Cluny
31/07/2023	Bibliothèque de Cluny	9782012003415	Les Six compagnons (192) : Les Six compagnons et l'homme au gant	Texte	Bonzon, Paul-Jacques	0193381137	Bibliothèque	Jeune	JR BON	Imprimé	Bibliothèque de Cluny
31/07/2023	Bibliothèque de Cluny	9782012003491	Les Six compagnons (172) : Les Six compagnons à Scotland Yard	Texte	Bonzon, Paul-Jacques	0193371137	Bibliothèque	Jeune	JR BON	Imprimé	Bibliothèque de Cluny
31/07/2023	Bibliothèque de Cluny	9782012003507	Les Six compagnons (179) : Les Six compagnons devant les caméras	Texte	Bonzon, Paul-Jacques	0193351137	Bibliothèque	Jeune	JR BON	Imprimé	Bibliothèque de Cluny
31/07/2023	Bibliothèque de Cluny	9782012003484	Les Six compagnons (181) : Les Six compagnons et le château maudit	Texte	Bonzon, Paul-Jacques	0193361137	Bibliothèque	Jeune	JR BON	Imprimé	Bibliothèque de Cluny
31/07/2023	Bibliothèque de Cluny	9782012003408	Les Six compagnons (198) : Les Six compagnons et les agents secrets	Texte	Bonzon, Paul-Jacques	0232121137	Bibliothèque	Jeune	JR BON	Imprimé	Bibliothèque de Cluny
31/07/2023	Bibliothèque de Cluny	9782012008779	Les Six compagnons (196) : Les Six compagnons et les espions du ciel	Texte	Bonzon, Paul-Jacques	0232171137	Bibliothèque	Jeune	JR BON	Imprimé	Bibliothèque de Cluny
31/07/2023	Bibliothèque de Cluny	9782012004429	Les Six compagnons (163) : Les Six compagnons de la Croix-Rousse	Texte	Bonzon, Paul-Jacques	0232151137	Bibliothèque	Jeune	JR BON	Imprimé	Bibliothèque de Cluny
31/07/2023	Bibliothèque de Cluny	9782012003422	Les Six compagnons (185) : Les Six compagnons et le chasseur de scoops	Texte	Bonzon, Paul-Jacques	0232181137	Bibliothèque	Jeune	JR BON	Imprimé	Bibliothèque de Cluny
31/07/2023	Bibliothèque de Cluny	9782012009486	Les Six compagnons (176) : Les Six compagnons et le petit rat de l'opéra	Texte	Bonzon, Paul-Jacques	0193391137	Bibliothèque	Jeune	JR BON	Imprimé	Bibliothèque de Cluny

31/07/2023	Bibliothèque de Cluny	9782070538539	Jérémy cheval	Texte	Beaude, Pierre-Marie	0106391137	Bibliothèque	Jeune	JR BEA	Imprimé	Bibliothèque de Cluny
28/07/2023	Bibliothèque de Cluny	9782844553812	Kupi, l'enfant de la forêt	Texte	Du Faÿ, Sabine (1962 - ...)	0327941137	Bibliothèque	Jeune	J AL DUF	Imprimé	Bibliothèque de Cluny
28/07/2023	Bibliothèque de Cluny	9782226177575	Devine qui se cache derrière le cochon	Texte	Fukuda, Toshio	0225711137	Bibliothèque	Jeune	J AL FUK	Imprimé	Bibliothèque de Cluny
28/07/2023	Bibliothèque de Cluny	9782070695676	Le sapin de Noël de Trotro	Texte	Guettier, Bénédicte (1962 - ...)	0304411137	Bibliothèque	Jeune	J AL GUE	Imprimé	Bibliothèque de Cluny
28/07/2023	Bibliothèque de Cluny	9782226143426	Les P'ti Lulu : C'est mouillé	Texte	Marceau, Fani	0193151137	Bibliothèque	Jeune	J AL MAR	Imprimé	Bibliothèque de Cluny
28/07/2023	Bibliothèque de Cluny	9782226156181	Les P'ti Lulu : Ca pique	Texte	Marceau, Fani	0193161137	Bibliothèque	Jeune	J AL MAR	Imprimé	Bibliothèque de Cluny
28/07/2023	Bibliothèque de Cluny	9782226153227	Les P'ti Lulu : C'est chaud	Texte	Marceau, Fani	0193181137	Bibliothèque	Jeune	J AL MAR	Imprimé	Bibliothèque de Cluny
28/07/2023	Bibliothèque de Cluny	9782021074123	Je me deshabille tout seul	Texte	Clélaurin, Julie	0286101137	Bibliothèque	Jeune	J AL CLE	Imprimé	Bibliothèque de Cluny
28/07/2023	Bibliothèque de Cluny	9782092022368	T'choupi : T'Choupi se dispute avec papa	Texte	Courtin, Thierry	0244261137	Bibliothèque	Jeune	J AL COU	Imprimé	Bibliothèque de Cluny
28/07/2023	Bibliothèque de Cluny	9782917890950	Peur de rien : un livre surprise	Texte	Claire, Céline	0301171137	Bibliothèque	Jeune	J AL CLA	Imprimé	Bibliothèque de Cluny
28/07/2023	Bibliothèque de Cluny	9782211211147	Qui dort ici ?	Texte	Greef, Sabine De	0286751137	Bibliothèque	Jeune	J AL GRE	Imprimé	Bibliothèque de Cluny
28/07/2023	Bibliothèque de Cluny	9782211089678	A la douche !	Texte	Jadoul, Emile (1963 - ...)	0225721137	Bibliothèque	Jeune	J AL JAD	Imprimé	Bibliothèque de Cluny
28/07/2023	Bibliothèque de Cluny	9782211061056	Pourquoi ?	Texte	Sanders, Alex (1964 - ...)	0185601137	Bibliothèque	Jeune	J AL SAN	Imprimé	Bibliothèque de Cluny
28/07/2023	Bibliothèque de Cluny	9782745935540	Sous les étoiles	Texte	Perrin, Martine	0241301137	Bibliothèque	Jeune	J AL PER	Imprimé	Bibliothèque de Cluny
17/07/2023	Bibliothèque de Cluny	9782748521207	Quatre de cœur	Texte	Hassan, Yaël	0344831137	Bibliothèque	Jeune	JR HAS	Imprimé	Bibliothèque de Cluny
17/07/2023	Bibliothèque de Cluny	9782700228007	Extraterrestre appelle CM1	Texte	Missonnier, Catherine	0110471137	Bibliothèque	Jeune	JR MIS	Imprimé	Bibliothèque de Cluny
17/07/2023	Bibliothèque de Cluny	9782700228168	Le Secret de Garou	Texte	Missonnier, Catherine	0041921137	Bibliothèque	Jeune	JR MIS	Imprimé	Bibliothèque de Cluny
17/07/2023	Bibliothèque de Cluny	9782700227130	Superman contre CE2	Texte	Missonnier, Catherine	0201501137	Bibliothèque	Jeune	JR MIS	Imprimé	Bibliothèque de Cluny
17/07/2023	Bibliothèque de Cluny	9782700227437	Opération caleçon au CE2	Texte	Missonnier, Catherine	0110591137	Bibliothèque	Jeune	JR MIS	Imprimé	Bibliothèque de Cluny
17/07/2023	Bibliothèque de Cluny	9782700227116	Alex et les rois de l'école	Texte	Missonnier, Catherine	0056591137	Bibliothèque	Jeune	JR MIS	Imprimé	Bibliothèque de Cluny
17/07/2023	Bibliothèque de Cluny	9782203118614	Guesaro l'indomptable	Texte	Clément, Claire	0039501137	Bibliothèque	Jeune	JR CLE	Imprimé	Bibliothèque de Cluny
17/07/2023	Bibliothèque de Cluny	9782203119192	Oualid, président !	Texte	Clément, Claire	0039671137	Bibliothèque	Jeune	JR CLE	Imprimé	Bibliothèque de Cluny
17/07/2023	Bibliothèque de Cluny	9782700228960	Le Garçon qui vivait dans un arbre	Texte	Espinassous, Louis	0172681137	Bibliothèque	Jeune	JR ESP	Imprimé	Bibliothèque de Cluny
17/07/2023	Bibliothèque de Cluny	9782266217187	Et l'Egypte s'éveilla (3) : Et l'Egypte s'éveilla (T3) : L'Oeil du faucon	Texte	Jacq, Christian	0289601137	Bibliothèque	Jeune	JR JAC (3)	Imprimé	Bibliothèque de Cluny
17/07/2023	Bibliothèque de Cluny	9782266217170	Et l'Egypte s'éveilla (2) : Et l'Egypte s'éveilla (T2) : Le Feu du scorpion	Texte	Jacq, Christian	0289591137	Bibliothèque	Jeune	JR JAC (2)	Imprimé	Bibliothèque de Cluny
17/07/2023	Bibliothèque de Cluny	9782266217163	Et l'Egypte s'éveilla (1) : Et l'Egypte s'éveilla (T1) : La Guerre des clans	Texte	Jacq, Christian	0289581137	Bibliothèque	Jeune	JR JAC (1)	Imprimé	Bibliothèque de Cluny
17/07/2023	Bibliothèque de Cluny	9782700228717	Un Cheval pour deux	Texte	Walter, Nadine	0110521137	Bibliothèque	Jeune	JR WAL	Imprimé	Bibliothèque de Cluny
17/07/2023	Bibliothèque de Cluny	9782700228670	Le Jour où j'ai raté le bus	Texte	Luciani, Jean-Luc	0099721137	Bibliothèque	Jeune	JR LUC	Imprimé	Bibliothèque de Cluny
17/07/2023	Bibliothèque de Cluny	9782092750919	Le Goût du ciel	Texte	Moncomble, Gérard (1951 - ...)	0036951137	Bibliothèque	Jeune	JR MON	Imprimé	Bibliothèque de Cluny
17/07/2023	Bibliothèque de Cluny	9782081649095	Jonathan Livingston : le goéland	Texte	Back, Richard	0033041137	Bibliothèque	Jeune	JR BAC	Imprimé	Bibliothèque de Cluny
12/07/2023	Bibliothèque de Cluny	9782092509258	Théo	Texte	Bisinski, Pierrick	0208521137	Bibliothèque	Jeune	J AL BIS	Imprimé	Bibliothèque de Cluny
12/07/2023	Bibliothèque de Cluny	9782211077286	Toutes les mamans	Texte	Bisinski, Pierrick	0196361137	Bibliothèque	Jeune	J AL BIS	Imprimé	Bibliothèque de Cluny
12/07/2023	Bibliothèque de Cluny	9782227709164	Petit Ours Brun : Petit Ours Brun et la sieste	Texte	Bour, Danièle	0022031137	Bibliothèque	Jeune	J AL BOU	Imprimé	Bibliothèque de Cluny
12/07/2023	Bibliothèque de Cluny	9782081649835	Bon appétit	Texte		0009021137	Bibliothèque	Jeune	J AL BON	Imprimé	Bibliothèque de Cluny
12/07/2023	Bibliothèque de Cluny	9782215089025	L'indien	Texte	Beaumont, Emilie	0306771137	Bibliothèque	Jeune	J AL BEA	Imprimé	Bibliothèque de Cluny
12/07/2023	Bibliothèque de Cluny	9782874315817	Coin! coin!	Texte		0201921137	Bibliothèque	Jeune	J AL COI	Imprimé	Bibliothèque de Cluny
12/07/2023	Bibliothèque de Cluny	9782081615649	Dix petits orteils	Texte	Chapouton, Anne-Marie	0008281137	Bibliothèque	Jeune	J AL CHA	Imprimé	Bibliothèque de Cluny
12/07/2023	Bibliothèque de Cluny	9782070521340	Compter	Texte		0008111137	Bibliothèque	Jeune	J AL COM	Imprimé	Bibliothèque de Cluny
12/07/2023	Bibliothèque de Cluny	9782867267505	Coline et Colas : Biquette	Texte	Claude-Lafontaine, Pascale	0008241137	Bibliothèque	Jeune	J AL CLA	Imprimé	Bibliothèque de Cluny
12/07/2023	Bibliothèque de Cluny	9782092018910	La Crèche	Texte	Le Grand, Claire	0021481137	Bibliothèque	Jeune	J AL CRE	Imprimé	Bibliothèque de Cluny
12/07/2023	Bibliothèque de Cluny	9782203031890	Devant ma maison	Texte	Dubuc, Marianne	0258581137	Bibliothèque	Jeune	J AL DUB	Imprimé	Bibliothèque de Cluny
12/07/2023	Bibliothèque de Cluny	9782070579938	La Vie avant de naître	Texte	Dolto-Tolitch, Catherine	0006551137	Bibliothèque	Jeune	J AL DOL	Imprimé	Bibliothèque de Cluny
12/07/2023	Bibliothèque de Cluny	9782092101414	La Nuit	Texte	Dena, Anaël	0008671137	Bibliothèque	Jeune	J AL DEN	Imprimé	Bibliothèque de Cluny
12/07/2023	Bibliothèque de Cluny	9782070517435	Mon docteur	Texte	Dolto-Tolitch, Catherine	0009091137	Bibliothèque	Jeune	J AL DOL	Imprimé	Bibliothèque de Cluny
12/07/2023	Bibliothèque de Cluny	9782203029842	Un Eléphant qui se balançait....	Texte	Dubuc, Marianne	0257961137	Bibliothèque	Jeune	J AL DUB	Imprimé	Bibliothèque de Cluny
12/07/2023	Bibliothèque de Cluny	9782226071620	Papa Ours a dit : Je t'aime	Texte	Gliori, Debi	0011721137	Bibliothèque	Jeune	J AL GLI	Imprimé	Bibliothèque de Cluny
12/07/2023	Bibliothèque de Cluny	9782226071606	Bonne nuit !	Texte	Gliori, Debi	0048091137	Bibliothèque	Jeune	J AL GLI	Imprimé	Bibliothèque de Cluny
12/07/2023	Bibliothèque de Cluny		Papa Ours a dit : A table !	Texte	Gliori, Debi	0009461137	Bibliothèque	Jeune	J AL GLI	Imprimé	Bibliothèque de Cluny
12/07/2023	Bibliothèque de Cluny	9782226143419	Les P'ti Lulu : Ca fait du bruit	Texte	Marceau, Fani	0193191137	Bibliothèque	Jeune	J AL MAR	Imprimé	Bibliothèque de Cluny
12/07/2023	Bibliothèque de Cluny	9782020221979	Je vois rouge	Texte	Louchard, Antonin (1954 - ...)	0009171137	Bibliothèque	Jeune	J AL LOU	Imprimé	Bibliothèque de Cluny
12/07/2023	Bibliothèque de Cluny	9782020221993	Je vois bleu	Texte	Louchard, Antonin (1954 - ...)	0009041137	Bibliothèque	Jeune	J AL LOU	Imprimé	Bibliothèque de Cluny
12/07/2023	Bibliothèque de Cluny	9782020221962	Je vois jaune	Texte	Louchard, Antonin (1954 - ...)	0009191137	Bibliothèque	Jeune	J AL LOU	Imprimé	Bibliothèque de Cluny
12/07/2023	Bibliothèque de Cluny	9789037418415	Boris : Boris et la neige	Texte	Leblanc, Anne	0010761137	Bibliothèque	Jeune	J AL LEB	Imprimé	Bibliothèque de Cluny
12/07/2023	Bibliothèque de Cluny	9782211074490	Tu viens jouer ?	Texte	Maubille, Jean	0173661137	Bibliothèque	Jeune	J AL MAU	Imprimé	Bibliothèque de Cluny
12/07/2023	Bibliothèque de Cluny	9782081608344	Mille et une choses : Devinettes en images	Texte	Marzollo, Jean	0120161137	Bibliothèque	Jeune	J AL MAR	Imprimé	Bibliothèque de Cluny
12/07/2023	Bibliothèque de Cluny	9782211082877	Petits! petits !	Texte	Maubille, Jean	0233571137	Bibliothèque	Jeune	J AL MAU	Imprimé	Bibliothèque de Cluny
12/07/2023	Bibliothèque de Cluny	9782211045995	Tu pars, Petit Loup ?	Texte	Maubille, Jean	0008831137	Bibliothèque	Jeune	J AL MAU	Imprimé	Bibliothèque de Cluny
12/07/2023	Bibliothèque de Cluny	9782226020338	Le Visiteur important	Texte	Oxenbury, Helen	0008011137	Bibliothèque	Jeune	J AL OXE	Imprimé	Bibliothèque de Cluny
12/07/2023	Bibliothèque de Cluny	9782844204622	Que regardent les vaches dans le pré ?	Texte	Victor, Sylvain	0196481137	Bibliothèque	Jeune	J AL VIC	Imprimé	Bibliothèque de Cluny
12/07/2023	Bibliothèque de Cluny	9780009231131	La Famille écureuil	Texte	Telier, A.	0009231137	Bibliothèque	Jeune	J AL TEL	Imprimé	Bibliothèque de Cluny
12/07/2023	Bibliothèque de Cluny	9782745923288	Vroum !	Texte	Timmers, Léo	0211391137	Bibliothèque	Jeune	J AL TIM	Imprimé	Bibliothèque de Cluny
12/07/2023	Bibliothèque de Cluny	9782020491235	Bonhomme carré	Texte	Tullet, Hervé (1958 - ...)	0228891137	Bibliothèque	Jeune	J AL TUL	Imprimé	Bibliothèque de Cluny
12/07/2023	Bibliothèque de Cluny	9782354131777	Miam...j'aime bien	Texte	Yonezu, Yusuke	0283151137	Bibliothèque	Jeune	J AL YON	Imprimé	Bibliothèque de Cluny
12/07/2023	Bibliothèque de Cluny	9782094900367	Je ne veux pas aller au tableau !	Texte	Fossette, Danièle	0045231137	Bibliothèque	Jeune	JR FOS	Imprimé	Bibliothèque de Cluny
12/07/2023	Bibliothèque de Cluny	9782211042871	Journal d'un chat assassin	Texte	Fine, Anne (1947 - ...)	0056251137	Bibliothèque	Jeune	JR FIN	Imprimé	Bibliothèque de Cluny
12/07/2023	Bibliothèque de Cluny	9782092750094	Dico dingo	Texte	Garnier, Pascal	0071251137	Bibliothèque	Jeune	JR GAR	Imprimé	Bibliothèque de Cluny
12/07/2023	Bibliothèque de Cluny	9782092502419	Lulu-Grenadine est mal lunée	Texte	Gillot, Laurence	0045951137	Bibliothèque	Jeune	JR GIL	Imprimé	Bibliothèque de Cluny
12/07/2023	Bibliothèque de Cluny		Moi je lis - 175 - 01/05/2002	Texte		0060871137	Bibliothèque	Jeune	JR FON	Imprimé	Bibliothèque de Cluny
12/07/2023	Bibliothèque de Cluny	9782745900609	Quelle vie ! : La Maîtresse est foldingue	Texte	Mathuisieulx, Sylvie De	0036211137	Bibliothèque	Jeune	JR MAT	Imprimé	Bibliothèque de Cluny
12/07/2023	Bibliothèque de Cluny		Je lis des histoires vraies - 115 - 01/02/2003	Texte		0056561137	Bibliothèque	Jeune	JR DUR	Imprimé	Bibliothèque de Cluny
12/07/2023	Bibliothèque de Cluny	9782843860065	Trois princes et une limace	Texte	Hagen, Hans	0044711137	Bibliothèque	Jeune	JR HAG	Imprimé	Bibliothèque de Cluny
12/07/2023	Bibliothèque de Cluny		Je lis des histoires vraies - 180 - 01/01/2009	Texte		0234441137	Bibliothèque	Jeune	JR JIM	Imprimé	Bibliothèque de Cluny
12/07/2023	Bibliothèque de Cluny		J'apprends à lire - 47 - 01/07/2003	Texte		0088781137	Bibliothèque	Jeune	JR JON	Imprimé	Bibliothèque de Cluny
12/07/2023	Bibliothèque de Cluny		Je lis des histoires vraies - 192 - 01/02/2010	Texte		0250261137	Bibliothèque	Jeune	JR JIM	Imprimé	Bibliothèque de Cluny
12/07/2023	Bibliothèque de Cluny	9782211061582	Louisa	Texte	Jacques, Benoît	0037271137	Bibliothèque	Jeune	JR JAC	Imprimé	Bibliothèque de Cluny

12/07/2023	Bibliothèque de Cluny	9782010182754	Le Réveillon de la Praline	Texte	Joly, Fanny	0158691137	Bibliothèque	Jeune	JR JOL	Imprimé	Bibliothèque de Cluny
12/07/2023	Bibliothèque de Cluny	9782092043066	Kangourou : L'Enfant d'Eléphant	Texte	Kipling, Rudyard	0037971137	Bibliothèque	Jeune	JR KIP	Imprimé	Bibliothèque de Cluny
12/07/2023	Bibliothèque de Cluny	9782010171765	Le Bal des éléphants	Texte	Kipling, Rudyard	0158491137	Bibliothèque	Jeune	JR KIP	Imprimé	Bibliothèque de Cluny
12/07/2023	Bibliothèque de Cluny		Je lis des histoires vraies - 199 - 01/10/2010	Texte		0258191137	Bibliothèque	Jeune	JR LAU	Imprimé	Bibliothèque de Cluny
12/07/2023	Bibliothèque de Cluny	9782092824870	Lino dans de beaux draps	Texte	Lévy, Didier (1964 - ...)	0036021137	Bibliothèque	Jeune	JR LEV	Imprimé	Bibliothèque de Cluny
12/07/2023	Bibliothèque de Cluny	9782203128569	Enervé, poil au nez !	Texte	Lenain, Thierry	0035361137	Bibliothèque	Jeune	JR LEN	Imprimé	Bibliothèque de Cluny
12/07/2023	Bibliothèque de Cluny	9782211018951	Le Professeur des distractions	Texte	Murail, Lorris	0037351137	Bibliothèque	Jeune	JR MUR	Imprimé	Bibliothèque de Cluny
12/07/2023	Bibliothèque de Cluny	9782081661431	Loup-Garou : Kolos et les quatre voleurs	Texte	Mourlevat, Jean Claude	0037921137	Bibliothèque	Jeune	JR MOU	Imprimé	Bibliothèque de Cluny
12/07/2023	Bibliothèque de Cluny	9782070391271	L'Ogre à plumes	Texte	Lorenz, Lee	0035561137	Bibliothèque	Jeune	JR LOR	Imprimé	Bibliothèque de Cluny
12/07/2023	Bibliothèque de Cluny		Je lis des histoires vraies - 107 - 01/05/2002	Texte		0058781137	Bibliothèque	Jeune	JR NIC	Imprimé	Bibliothèque de Cluny
12/07/2023	Bibliothèque de Cluny		Je lis des histoires vraies - 111 - 01/10/2002	Texte		0056511137	Bibliothèque	Jeune	JR NIC	Imprimé	Bibliothèque de Cluny
12/07/2023	Bibliothèque de Cluny		Je lis des histoires vraies - 113 - 01/12/2002	Texte		0056541137	Bibliothèque	Jeune	JR NIE	Imprimé	Bibliothèque de Cluny
12/07/2023	Bibliothèque de Cluny		Moi je lis - 181 - 01/11/2002	Texte		0058741137	Bibliothèque	Jeune	JR NOE	Imprimé	Bibliothèque de Cluny
12/07/2023	Bibliothèque de Cluny	9782700227796	Maxime des neiges	Texte	Mulot, Jean-Marie	0042311137	Bibliothèque	Jeune	JR MUL	Imprimé	Bibliothèque de Cluny
12/07/2023	Bibliothèque de Cluny		Moi je lis - 185 - 01/03/2003	Texte		0058331137	Bibliothèque	Jeune	JR PET	Imprimé	Bibliothèque de Cluny
12/07/2023	Bibliothèque de Cluny		Je lis des histoires vraies - 183 - 01/04/2009	Texte		0237981137	Bibliothèque	Jeune	JR PET	Imprimé	Bibliothèque de Cluny
12/07/2023	Bibliothèque de Cluny		Je lis des histoires vraies - 138 - 01/03/2005	Texte		0176701137	Bibliothèque	Jeune	JR PAT	Imprimé	Bibliothèque de Cluny
12/07/2023	Bibliothèque de Cluny		Je lis des histoires vraies - 149 - 01/03/2006	Texte		0194281137	Bibliothèque	Jeune	JR PET	Imprimé	Bibliothèque de Cluny
12/07/2023	Bibliothèque de Cluny		Moi je lis - 159 - 01/01/2001	Texte		0052831137	Bibliothèque	Jeune	JR RIG	Imprimé	Bibliothèque de Cluny
12/07/2023	Bibliothèque de Cluny		Moi je lis - 174 - 01/04/2002	Texte		0053701137	Bibliothèque	Jeune	JR REB	Imprimé	Bibliothèque de Cluny
12/07/2023	Bibliothèque de Cluny		Moi je lis - 172 - 01/02/2002	Texte		0052791137	Bibliothèque	Jeune	JR REB	Imprimé	Bibliothèque de Cluny
12/07/2023	Bibliothèque de Cluny		Moi je lis - 162 - 01/04/2001	Texte		0052931137	Bibliothèque	Jeune	JR SAB	Imprimé	Bibliothèque de Cluny
12/07/2023	Bibliothèque de Cluny	9782747030397	L'Ami des nuages	Texte	Vaudescal, Marie	0260411137	Bibliothèque	Jeune	JR VAU	Imprimé	Bibliothèque de Cluny
12/07/2023	Bibliothèque de Cluny		Je lis des histoires vraies - 189 - 01/11/2009	Texte		0246461137	Bibliothèque	Jeune	JR VID	Imprimé	Bibliothèque de Cluny
12/07/2023	Bibliothèque de Cluny		Je lis des histoires vraies - 194 - 01/04/201	Texte		0251881137	Bibliothèque	Jeune	JR VIL	Imprimé	Bibliothèque de Cluny
12/07/2023	Bibliothèque de Cluny	9782917045695	Mamilou	Texte	Zimmer, Marie (1957 - ...)	0385811137	Bibliothèque	Jeune	JR ZIM	Imprimé	Bibliothèque de Cluny
12/07/2023	Bibliothèque de Cluny		Moi je lis - 165 - 01/07/2001	Texte		0053081137	Bibliothèque	Jeune	JR JOL	Imprimé	Bibliothèque de Cluny
12/07/2023	Bibliothèque de Cluny		Moi je lis - 163 - 01/05/2001	Texte		0052861137	Bibliothèque	Jeune	JR ALM	Imprimé	Bibliothèque de Cluny
12/07/2023	Bibliothèque de Cluny	9782070505517	Les Bizardos rêvent de dinosaures	Texte	Ahlberg, Allan	0273851137	Bibliothèque	Jeune	JR AHL	Imprimé	Bibliothèque de Cluny
12/07/2023	Bibliothèque de Cluny	9782070509102	Panique : Trois histoires pour frémir	Texte	Anastasio, Dina	0035811137	Bibliothèque	Jeune	JR ANA	Imprimé	Bibliothèque de Cluny
12/07/2023	Bibliothèque de Cluny	9782745900067	Mon Ogre bien-aimé	Texte	Alméras, Arnaud (1967 - ...)	0038181137	Bibliothèque	Jeune	JR ALM	Imprimé	Bibliothèque de Cluny
12/07/2023	Bibliothèque de Cluny		Moi je lis - 141 - 01/07/1999	Texte		0053061137	Bibliothèque	Jeune	JR ALM	Imprimé	Bibliothèque de Cluny
12/07/2023	Bibliothèque de Cluny		Moi je lis - 145 - 01/11/1999	Texte		0052951137	Bibliothèque	Jeune	JR ALM	Imprimé	Bibliothèque de Cluny
12/07/2023	Bibliothèque de Cluny	9782081661301	Le Pingouin aux pieds bleus	Texte	Brehon, Nicolas-Jean	0045221137	Bibliothèque	Jeune	JR BRE	Imprimé	Bibliothèque de Cluny
12/07/2023	Bibliothèque de Cluny		Moi je lis - 184 - 01/02/2003	Texte		0060941137	Bibliothèque	Jeune	JR BRI	Imprimé	Bibliothèque de Cluny
12/07/2023	Bibliothèque de Cluny		Moi je lis - 147 - 01/01/2000	Texte		0060881137	Bibliothèque	Jeune	JR BLO	Imprimé	Bibliothèque de Cluny
12/07/2023	Bibliothèque de Cluny	9782210980761	Les Pilleurs de cèdres	Texte	Bayar, Michèle	0042291137	Bibliothèque	Jeune	JR BAY	Imprimé	Bibliothèque de Cluny
12/07/2023	Bibliothèque de Cluny		Je lis des histoires vraies - 193 - 01/03/2010	Texte		0250271137	Bibliothèque	Jeune	JR BOL	Imprimé	Bibliothèque de Cluny
12/07/2023	Bibliothèque de Cluny		Je lis des histoires vraies - 200 - 01/11/2010	Texte		0259841137	Bibliothèque	Jeune	JR BRI	Imprimé	Bibliothèque de Cluny
12/07/2023	Bibliothèque de Cluny	9782092750476	Mademoiselle Princesse Culotte	Texte	Bataille, Marie	0071241137	Bibliothèque	Jeune	JR BAT	Imprimé	Bibliothèque de Cluny
12/07/2023	Bibliothèque de Cluny		Je lis des histoires vraies - 177 - 01/10/2008	Texte		0230771137	Bibliothèque	Jeune	JR CRE	Imprimé	Bibliothèque de Cluny
12/07/2023	Bibliothèque de Cluny	9782745900616	Le Monstre de l'espace	Texte	Cantin, Marc	0045061137	Bibliothèque	Jeune	JR CAN	Imprimé	Bibliothèque de Cluny
12/07/2023	Bibliothèque de Cluny	9782227721234	Mélanie Pilou	Texte	Chapouton, Anne-Marie	0037051137	Bibliothèque	Jeune	JR CHA	Imprimé	Bibliothèque de Cluny
12/07/2023	Bibliothèque de Cluny	9782227721265	Histoire de familles	Texte	Clément, Claude (1946 - ...)	0044131137	Bibliothèque	Jeune	JR CLE	Imprimé	Bibliothèque de Cluny
12/07/2023	Bibliothèque de Cluny		Je lis des histoires vraies - 160 - 01/03/2007	Texte		0207851137	Bibliothèque	Jeune	JR CRE	Imprimé	Bibliothèque de Cluny
12/07/2023	Bibliothèque de Cluny		Je lis des histoires vraies - 191 - 01/01/2010	Texte		0248521137	Bibliothèque	Jeune	JR CRE	Imprimé	Bibliothèque de Cluny
12/07/2023	Bibliothèque de Cluny		Je lis des histoires vraies - 188 - 01/10/2009	Texte		0245451137	Bibliothèque	Jeune	JR CHE	Imprimé	Bibliothèque de Cluny
12/07/2023	Bibliothèque de Cluny		Moi je lis - 149 - 01/03/2000	Texte		0052941137	Bibliothèque	Jeune	JR CAN	Imprimé	Bibliothèque de Cluny
12/07/2023	Bibliothèque de Cluny		Moi je lis - 173 - 01/03/2002	Texte		0066271137	Bibliothèque	Jeune	JR CAN	Imprimé	Bibliothèque de Cluny
12/07/2023	Bibliothèque de Cluny		Moi je lis - 183 - 01/01/2003	Texte		0052991137	Bibliothèque	Jeune	JR CHA	Imprimé	Bibliothèque de Cluny
12/07/2023	Bibliothèque de Cluny		Moi je lis - 160 - 01/02/2001	Texte		0052881137	Bibliothèque	Jeune	JR CAN	Imprimé	Bibliothèque de Cluny
12/07/2023	Bibliothèque de Cluny		Moi je lis - 171 - 01/01/2002	Texte		0052971137	Bibliothèque	Jeune	JR CAN	Imprimé	Bibliothèque de Cluny
12/07/2023	Bibliothèque de Cluny	9782227721111	La Maison de Moufette	Texte	Delval, Marie-Hélène (1944 - ...)	0035971137	Bibliothèque	Jeune	JR DEL	Imprimé	Bibliothèque de Cluny
12/07/2023	Bibliothèque de Cluny	9782081605183	Mon trèfle porte-bonheur	Texte	Devernois, Elsa	0043581137	Bibliothèque	Jeune	JR DEV	Imprimé	Bibliothèque de Cluny
12/07/2023	Bibliothèque de Cluny		Moi je lis - 142 - 01/08/1999	Texte		0052961137	Bibliothèque	Jeune	JR DRA	Imprimé	Bibliothèque de Cluny
12/07/2023	Bibliothèque de Cluny		Je lis des histoires vraies - 161 - 01/04/2007	Texte		0210101137	Bibliothèque	Jeune	JR DAV	Imprimé	Bibliothèque de Cluny
12/07/2023	Bibliothèque de Cluny		Moi je lis - 137 - 01/03/1999	Texte		0052851137	Bibliothèque	Jeune	JR DRA	Imprimé	Bibliothèque de Cluny
12/07/2023	Bibliothèque de Cluny		Moi je lis - 182 - 01/12/2002	Texte		0058341137	Bibliothèque	Jeune	JR DOU	Imprimé	Bibliothèque de Cluny
12/07/2023	Bibliothèque de Cluny		Je lis des histoires vraies - 202 - 01/01/2011	Texte		0262541137	Bibliothèque	Jeune	JR BOR	Imprimé	Bibliothèque de Cluny
12/07/2023	Bibliothèque de Cluny		Je lis des histoires vraies - 158 - 01/01/2007	Texte		0205651137	Bibliothèque	Jeune	JR DUB	Imprimé	Bibliothèque de Cluny
12/07/2023	Bibliothèque de Cluny		Moi je lis - 135 - 01/01/1999	Texte		0052901137	Bibliothèque	Jeune	JR DRA	Imprimé	Bibliothèque de Cluny
12/07/2023	Bibliothèque de Cluny		Je lis des histoires vraies - 139 - 01/04/2005	Texte		0176711137	Bibliothèque	Jeune	JR DUM	Imprimé	Bibliothèque de Cluny
12/07/2023	Bibliothèque de Cluny		Je lis des histoires vraies - 127 - 01/03/2004	Texte		0147951137	Bibliothèque	Jeune	JR DEL	Imprimé	Bibliothèque de Cluny
12/07/2023	Bibliothèque de Cluny	9782844550132	Pas folle, la vache !	Texte	Vries, Anke De	0041291137	Bibliothèque	Jeune	JR DEV	Imprimé	Bibliothèque de Cluny
12/07/2023	Bibliothèque de Cluny	9782227721180	Poulou et Sébastien	Texte	Escudié, René	0182641137	Bibliothèque	Jeune	JR ESC	Imprimé	Bibliothèque de Cluny
12/07/2023	Bibliothèque de Cluny	9782227721036	Les Peurs de Petit-Jean	Texte	Escudié, René	0037031137	Bibliothèque	Jeune	JR ESC	Imprimé	Bibliothèque de Cluny
12/07/2023	Bibliothèque de Cluny	9782081661509	Chanteloup : Le Monstre que personne n'a vu	Texte	Fossette, Danièle	0035941137	Bibliothèque	Jeune	JR FOS	Imprimé	Bibliothèque de Cluny
11/07/2023	Bibliothèque de Cluny		Petites histoires pour les tout-petits - 24 - 01/10/2006	Musique et son		0202891137	Bibliothèque	Jeune	J AL PET	Imprimé	Bibliothèque de Cluny
11/07/2023	Bibliothèque de Cluny	9782075077040	Le visage de Mamina	Texte	Ciraolo, Simona	0343911137	Bibliothèque	Jeune	J AL CIR	Imprimé	Bibliothèque de Cluny
11/07/2023	Bibliothèque de Cluny	9782895407775	Sofia et le marchand ambulant	Texte	Canciani, Katia (1971 - ...)	0385481137	Bibliothèque	Jeune	J AL CAN	Imprimé	Bibliothèque de Cluny
11/07/2023	Bibliothèque de Cluny	9782895407775	Sofia et le marchand ambulant	Texte	Canciani, Katia (1971 - ...)	0385491137	Bibliothèque	Jeune	J AL CAN	Imprimé	Bibliothèque de Cluny
11/07/2023	Bibliothèque de Cluny		Le jardin partagé	Texte	Simon, Sandrine-Marie (1970 - ...)	0330441137	Bibliothèque	Jeune	J AL SIM	Imprimé	Bibliothèque de Cluny
11/07/2023	Bibliothèque de Cluny	9782278077984	Cinq minutes et des sablés	Texte	Servant, Stéphane (1975 - ...)	0329541137	Bibliothèque	Jeune	J AL SER	Imprimé	Bibliothèque de Cluny
10/07/2023	Bibliothèque de Cluny	9782844553812	Kupi, l'enfant de la forêt	Texte	Du Faÿ, Sabine (1962 - ...)	0327961137	Bibliothèque	Jeune	J AL DUF	Imprimé	Bibliothèque de Cluny

Date de prêt	Site dépositaire	EAN / ISBN	Titre construit	Type d'expression	1er responsables	Code-barres	Localisation	Public visé	Cote	Support	Acquéreur
31/08/2023	Bibliothèque de Cluny		Histoires pour les petits 127 (01/02/2014) Livre CD : 1) Le Chat botté, 2) Petit-Gaulois veut des moustaches, 3) Le Caméléon	Musique et son		0297841137	Bibliothèque	Jeune	720 HIS	Livre-CD	Bibliothèque de Cluny
31/08/2023	Bibliothèque de Cluny		Histoires pour les petits 130 (02/05/2014) : 1) Le Matelas du roi / Benoît Broyart, 2) Ma maman a les cheveux très longs, 3) Le Doudou d'Igor	Musique et son		0298091137	Bibliothèque	Jeune	J AL HIS	Imprimé	Bibliothèque de Cluny
31/08/2023	Bibliothèque de Cluny		Histoires pour les petits 131 (01/06/2014) Livre CD : 1) Pigeon vole, 2) Au parc avec papa pas trop près, 3) Ce que la vieille dame a raconté au petit garçon	Musique et son		0298111137	Bibliothèque	Jeune	720 HIS	Livre-CD	Bibliothèque de Cluny
31/08/2023	Bibliothèque de Cluny		Histoires pour les petits 133 (01/11/2014) Livre CD : 1) Tous chez le coiffeur !, 2) Le Vilain petit canard, 3) L'école de la forêt	Musique et son		0301641137	Bibliothèque	Jeune	720 HIS	Livre-CD	Bibliothèque de Cluny
31/08/2023	Bibliothèque de Cluny		Histoires pour les petits 129 (01/04/2014) Livre CD : 1) Qui veut jouer avec Renard ?, 2) Avril, poisson farceur, 3) La Chasse aux petits pois	Musique et son		0298101137	Bibliothèque	Jeune	720 HIS	Livre-CD	Bibliothèque de Cluny
31/08/2023	Bibliothèque de Cluny		Histoires pour les petits : septembre 2013 (122)	Musique et son		0291501137	Bibliothèque	Adulte	720 HIS	Livre-CD	Bibliothèque de Cluny
31/08/2023	Bibliothèque de Cluny		Histoires pour les petits	Musique et son		0277831137	Bibliothèque	Adulte	720 HIS	Livre-CD	Bibliothèque de Cluny
31/08/2023	Bibliothèque de Cluny		Histoires pour les petits 126 (01/01/2014) : 1) Trois poupées russes, 2) Le Jour où le papa de Léonid s'est transformé en ours, 3) La Faim de l'ours	Musique et son		0297831137	Bibliothèque	Jeune	J AL HIS	Imprimé	Bibliothèque de Cluny
31/08/2023	Bibliothèque de Cluny		Histoires pour les petits 132 (01/07/2014) : 1) Abibatou et la photographe / Mireille Saver, 2) La Balançoire / Marie Saur, 3) Deux tortues têtues	Musique et son		0301631137	Bibliothèque	Jeune	J AL HIS	Imprimé	Bibliothèque de Cluny
31/08/2023	Bibliothèque de Cluny		Histoires pour les petits 135 (01/11/2014) : 1) La Maison de Petit grillon, 2) Le Sang-gêne, 3) A table, Petit Ogre !	Musique et son		0307731137	Bibliothèque	Jeune	J AL HIS	Imprimé	Bibliothèque de Cluny
31/08/2023	Bibliothèque de Cluny		Les Belles Histoires 529 (01/01/2017) LIVRE CD : L'Etrange docteur Jonquille / Arnaud Alméras	Texte		0339211137	Bibliothèque	Jeune	720 BEL	Livre-CD	Bibliothèque de Cluny
31/08/2023	Bibliothèque de Cluny	3780115806502	La Rentrée au château des milleprouesses : livre CD	Musique et son	Clément, Claire	0376271137	Bibliothèque	Jeune	720 BEL	Livre-CD	Bibliothèque de Cluny
31/08/2023	Bibliothèque de Cluny		Les Belles Histoires 518 (01/02/2016) LIVRE CD : Cloche, la vache qui croyait être une poule / Sébastien Ammi	Texte		0321281137	Bibliothèque	Jeune	720 BEL	Livre-CD	Bibliothèque de Cluny
31/08/2023	Bibliothèque de Cluny		Les Belles Histoires 553 (01/01/2019) LIVRE CD : C'est ma maison !	Texte		0363351137	Bibliothèque	Jeune	720 BEL	Livre-CD	Bibliothèque de Cluny
31/08/2023	Bibliothèque de Cluny		Je lis des histoires vraies - 154 - 01/09/2006	Texte		0200731137	Bibliothèque	Jeune	JR AZI	Imprimé	Bibliothèque de Cluny
31/08/2023	Bibliothèque de Cluny	9782211221724	Une surprise de toutes les couleurs	Texte	Bruel, Giulia (1986 - ...)	0313501137	Bibliothèque	Jeune	J AL BRU	Imprimé	Bibliothèque de Cluny
29/08/2023	Bibliothèque de Cluny	9782227738102	Chair de poule (34) : Comment tuer un monstre	Texte	Stine, R.L.	0060101137	Bibliothèque	Jeune	JR STI	Imprimé	Bibliothèque de Cluny
29/08/2023	Bibliothèque de Cluny		Mille et une histoires - 49 - 01/02/2004	Texte		0148141137	Bibliothèque	Jeune	JC MIL	Imprimé	Bibliothèque de Cluny
29/08/2023	Bibliothèque de Cluny		Mille et une histoires - 77 - 01/09/2006	Texte		0200791137	Bibliothèque	Jeune	JC MIL	Imprimé	Bibliothèque de Cluny
29/08/2023	Bibliothèque de Cluny		Mille et une histoires - 94 - 01/03/2008	Texte		0223101137	Bibliothèque	Jeune	JC MIL	Imprimé	Bibliothèque de Cluny
29/08/2023	Bibliothèque de Cluny		Mille et une histoires - 78 - 01/10/2006	Texte		0205121137	Bibliothèque	Jeune	JC MIL	Imprimé	Bibliothèque de Cluny
29/08/2023	Bibliothèque de Cluny		Mille et une histoires - 73 - 01/04/2006	Texte		0200811137	Bibliothèque	Jeune	JR MIL	Imprimé	Bibliothèque de Cluny
29/08/2023	Bibliothèque de Cluny		Mille et une histoires - 66 - 01/09/2005	Texte		0186981137	Bibliothèque	Jeune	JC MIL	Imprimé	Bibliothèque de Cluny
29/08/2023	Bibliothèque de Cluny		Mille et une histoires - 90 - 01/11/2007	Texte		0218421137	Bibliothèque	Jeune	JC MIL	Imprimé	Bibliothèque de Cluny
29/08/2023	Bibliothèque de Cluny		Mille et une histoires - 41 - 01/05/2003	Texte		0056781137	Bibliothèque	Jeune	JC MIL	Imprimé	Bibliothèque de Cluny
29/08/2023	Bibliothèque de Cluny		Mille et une histoires - 42 - 01/06/2003	Texte		0088941137	Bibliothèque	Jeune	JC MIL	Imprimé	Bibliothèque de Cluny
29/08/2023	Bibliothèque de Cluny		Mille et une histoires - 55 - 01/09/2004	Texte		0171701137	Bibliothèque	Jeune	JC MIL	Imprimé	Bibliothèque de Cluny
29/08/2023	Bibliothèque de Cluny		Mille et une histoires - 65 - 01/07/2005	Texte		0183651137	Bibliothèque	Jeune	JR MIL	Imprimé	Bibliothèque de Cluny
29/08/2023	Bibliothèque de Cluny		Mille et une histoires - 100 - 01/10/2008	Texte		0230741137	Bibliothèque	Jeune	JC MIL	Imprimé	Bibliothèque de Cluny
29/08/2023	Bibliothèque de Cluny		Mille et une histoires - 62 - 01/04/2005	Texte		0176221137	Bibliothèque	Jeune	JC MIL	Imprimé	Bibliothèque de Cluny
29/08/2023	Bibliothèque de Cluny		Mille et une histoires - 52 - 01/05/2004	Texte		0148171137	Bibliothèque	Jeune	JC MIL	Imprimé	Bibliothèque de Cluny
29/08/2023	Bibliothèque de Cluny		Mille et une histoires - 98 - 01/07/2008	Texte		0229011137	Bibliothèque	Jeune	JC MIL	Imprimé	Bibliothèque de Cluny
29/08/2023	Bibliothèque de Cluny		Mille et une histoires - 33 - 01/09/2002	Texte		0056711137	Bibliothèque	Jeune	JC MIL	Imprimé	Bibliothèque de Cluny
29/08/2023	Bibliothèque de Cluny		Mille et une histoires - 73 - 01/04/2006	Texte		0194321137	Bibliothèque	Jeune	JR MIL	Imprimé	Bibliothèque de Cluny
29/08/2023	Bibliothèque de Cluny		Mille et une histoires - 64 - 01/06/2005	Texte		0179931137	Bibliothèque	Jeune	JC MIL	Imprimé	Bibliothèque de Cluny
29/08/2023	Bibliothèque de Cluny		Mille et une histoires - 93 - 01/02/2008	Texte		0221211137	Bibliothèque	Jeune	JC MIL	Imprimé	Bibliothèque de Cluny
29/08/2023	Bibliothèque de Cluny		Mille et une histoires - 35 - 01/11/2002	Texte		0056721137	Bibliothèque	Jeune	JC MIL	Imprimé	Bibliothèque de Cluny
29/08/2023	Bibliothèque de Cluny		Mille et une histoires - 56 - 01/10/2004	Texte		0171711137	Bibliothèque	Jeune	JC MIL	Imprimé	Bibliothèque de Cluny
29/08/2023	Bibliothèque de Cluny		Mille et une histoires - 43 - 01/07/2003	Texte		0088951137	Bibliothèque	Jeune	JC MIL	Imprimé	Bibliothèque de Cluny
29/08/2023	Bibliothèque de Cluny		Mille et une histoires - 36 - 01/12/2002	Texte		0056741137	Bibliothèque	Jeune	JC MIL	Imprimé	Bibliothèque de Cluny
29/08/2023	Bibliothèque de Cluny		Mille et une histoires - 57 - 01/11/2004	Texte		0171721137	Bibliothèque	Jeune	JR MIL	Imprimé	Bibliothèque de Cluny
29/08/2023	Bibliothèque de Cluny		Mille et une histoires - 71 - 01/02/2006	Texte		0191741137	Bibliothèque	Jeune	JC MIL	Imprimé	Bibliothèque de Cluny
29/08/2023	Bibliothèque de Cluny		Mille et une histoires - 50 - 01/03/2004	Texte		0148151137	Bibliothèque	Jeune	JC MIL	Imprimé	Bibliothèque de Cluny
29/08/2023	Bibliothèque de Cluny		Grillon le petit lutin	Texte		0148161137	Bibliothèque	Jeune		Imprimé	Bibliothèque de Cluny
29/08/2023	Bibliothèque de Cluny		Mille et une histoires - 68 - 01/11/2005	Texte		0189641137	Bibliothèque	Jeune	JC MIL	Imprimé	Bibliothèque de Cluny
29/08/2023	Bibliothèque de Cluny		Mille et une histoires - 54 - 01/07/2004	Texte		0157801137	Bibliothèque	Jeune	JC MIL	Imprimé	Bibliothèque de Cluny
29/08/2023	Bibliothèque de Cluny		Mille et une histoires - 46 - 01/11/2003	Texte		0117001137	Bibliothèque	Jeune	JC MIL	Imprimé	Bibliothèque de Cluny
29/08/2023	Bibliothèque de Cluny		Mille et une histoires - 81 - 01/01/2007	Texte		0206301137	Bibliothèque	Jeune	JC MIL	Imprimé	Bibliothèque de Cluny
29/08/2023	Bibliothèque de Cluny		Mille et une histoires - 59 - 01/01/2005	Texte		0176251137	Bibliothèque	Jeune	JC MIL	Imprimé	Bibliothèque de Cluny
29/08/2023	Bibliothèque de Cluny		Mille et une histoires - 70 - 01/01/2006	Texte		0191461137	Bibliothèque	Jeune	JC MIL	Imprimé	Bibliothèque de Cluny
29/08/2023	Bibliothèque de Cluny		Mille et une histoires - 48 - 01/01/2004	Texte		0148131137	Bibliothèque	Jeune	JC MIL	Imprimé	Bibliothèque de Cluny
29/08/2023	Bibliothèque de Cluny		Mille et une histoires - 44 - 01/09/2003	Texte		0088961137	Bibliothèque	Jeune	JC MIL	Imprimé	Bibliothèque de Cluny
29/08/2023	Bibliothèque de Cluny		Mille et une histoires	Musique et son		0209541137	Bibliothèque	Adulte	720 MIL	Livre-CD	Bibliothèque de Cluny
29/08/2023	Bibliothèque de Cluny		Mille et une histoires - 69 - 01/12/2005	Texte		0189651137	Bibliothèque	Jeune	JR MIL	Imprimé	Bibliothèque de Cluny
29/08/2023	Bibliothèque de Cluny		Mille et une histoires - 91 - 01/12/2007	Texte		0219461137	Bibliothèque	Jeune	JC MIL	Imprimé	Bibliothèque de Cluny
29/08/2023	Bibliothèque de Cluny		Mille et une histoires - 92 - 01/01/2008	Texte		0220341137	Bibliothèque	Jeune	JC MIL	Imprimé	Bibliothèque de Cluny
29/08/2023	Bibliothèque de Cluny		Mille et une histoires - 97 - 01/06/2008	Texte		0225301137	Bibliothèque	Jeune	JC MIL	Imprimé	Bibliothèque de Cluny
29/08/2023	Bibliothèque de Cluny		Mille et une histoires - 99 - 01/09/2008	Texte		0229061137	Bibliothèque	Jeune	JC MIL	Imprimé	Bibliothèque de Cluny
29/08/2023	Bibliothèque de Cluny		Mille et une histoires - 103 - 01/01/2009	Texte		0234431137	Bibliothèque	Jeune	JC MIL	Imprimé	Bibliothèque de Cluny
29/08/2023	Bibliothèque de Cluny		Mille et une histoires - 75 - 01/06/2006	Texte		0198671137	Bibliothèque	Jeune	JC MIL	Imprimé	Bibliothèque de Cluny
29/08/2023	Bibliothèque de Cluny		Mille et une histoires - 74 - 01/05/2006	Texte		0195581137	Bibliothèque	Jeune	JC MIL	Imprimé	Bibliothèque de Cluny
29/08/2023	Bibliothèque de Cluny		Mille et une histoires - 72 - 01/03/2006	Texte		0192691137	Bibliothèque	Jeune	JC MIL	Imprimé	Bibliothèque de Cluny
29/08/2023	Bibliothèque de Cluny		Mille et une histoires - 67 - 01/10/2005	Texte		0186951137	Bibliothèque	Jeune	JC MIL	Imprimé	Bibliothèque de Cluny
29/08/2023	Bibliothèque de Cluny		J'apprends à lire - 42 - 01/02/2003	Texte		0070391137	Bibliothèque	Jeune	JR DUP	Imprimé	Bibliothèque de Cluny
29/08/2023	Bibliothèque de Cluny		J'apprends à lire : Trois et presque quatre	Musique et son	Amiot, Karine-Marie	0237951137	Bibliothèque	Adulte	720 JAP	Livre-CD	Bibliothèque de Cluny
29/08/2023	Bibliothèque de Cluny		Mille et une histoires - 61 - 01/03/2005	Texte		0176231137	Bibliothèque	Jeune	JC MIL	Imprimé	Bibliothèque de Cluny
29/08/2023	Bibliothèque de Cluny		Mille et une histoires - 58 - 01/12/2004	Texte		0171731137	Bibliothèque	Jeune	JC MIL	Imprimé	Bibliothèque de Cluny
29/08/2023	Bibliothèque de Cluny		Mille et une histoires - 53 - 01/06/2004	Texte		0157811137	Bibliothèque	Jeune	JC MIL	Imprimé	Bibliothèque de Cluny
29/08/2023	Bibliothèque de Cluny		Mille et une histoires - 47 - 01/12/2003	Texte		0117011137	Bibliothèque	Jeune	JC MIL	Imprimé	Bibliothèque de Cluny
29/08/2023	Bibliothèque de Cluny		Mille et une histoires - 45 - 01/10/2003	Texte		0095781137	Bibliothèque	Jeune	JC MIL	Imprimé	Bibliothèque de Cluny
29/08/2023	Bibliothèque de Cluny		Mille et une histoires - 38 - 01/02/2003	Texte		0056731137	Bibliothèque	Jeune	JR MIL	Imprimé	Bibliothèque de Cluny
29/08/2023	Bibliothèque de Cluny		Mille et une histoires - 88 - 01/09/2007	Texte		0214411137	Bibliothèque	Jeune	JC MIL	Imprimé	Bibliothèque de Cluny
29/08/2023	Bibliothèque de Cluny		Mille et une histoires - 89 - 01/10/2007	Texte		0216591137	Bibliothèque	Jeune	JC MIL	Imprimé	Bibliothèque de Cluny
29/08/2023	Bibliothèque de Cluny		Mille et une histoires - 84 - 01/04/2007	Texte		0210121137	Bibliothèque	Jeune	JC MIL	Imprimé	Bibliothèque de Cluny
29/08/2023	Bibliothèque de Cluny		Mille et une histoires - 83 - 01/03/2007	Texte		0207881137	Bibliothèque	Jeune	JC MIL	Imprimé	Bibliothèque de Cluny
29/08/2023	Bibliothèque de Cluny		Mille et une histoires - 82 - 01/02/2007	Texte		0206761137	Bibliothèque	Jeune	JC MIL	Imprimé	Bibliothèque de Cluny
29/08/2023	Bibliothèque de Cluny		Mille et une histoires - 80 - 01/12/2006	Texte		0205131137	Bibliothèque	Jeune	JR MIL	Imprimé	Bibliothèque de Cluny
29/08/2023	Bibliothèque de Cluny		Mille et une histoires - 79 - 01/11/2006	Texte		0205311137	Bibliothèque	Jeune	JC MIL	Imprimé	Bibliothèque de Cluny
29/08/2023	Bibliothèque de Cluny		Mille et une histoires - 76 - 01/07/2006	Texte		0198681137	Bibliothèque	Jeune	JC MIL	Imprimé	Bibliothèque de Cluny
29/08/2023	Bibliothèque de Cluny		Mille et une histoires - 85 - 01/05/2007	Texte		0210661137	Bibliothèque	Jeune	JC MIL	Imprimé	Bibliothèque de Cluny
29/08/2023	Bibliothèque de Cluny		Mille et une histoires - 87 - 01/07/2007	Texte		0213021137	Bibliothèque	Jeune	JC MIL	Imprimé	Bibliothèque de Cluny
29/08/2023	Bibliothèque de Cluny		Mille et une histoires - 63 - 01/05/2005	Texte		0179941137	Bibliothèque	Jeune	JC MIL	Imprimé	Bibliothèque de Cluny
29/08/2023	Bibliothèque de Cluny		Mille et une histoires - 40 - 01/04/2003	Texte		0056771137	Bibliothèque	Jeune	JC MIL	Imprimé	Bibliothèque de Cluny

29/08/2023	Bibliothèque de Cluny		Mille et une histoires - 60 - 01/02/2005	Texte		0176241137	Bibliothèque	Jeune	JC MIL	Imprimé	Bibliothèque de Cluny
29/08/2023	Bibliothèque de Cluny	9791023504471	Rends-moi mon nez !	Texte	Battault, Paule	0309671137	Bibliothèque	Jeune	J AL BAT	Imprimé	Bibliothèque de Cluny
29/08/2023	Bibliothèque de Cluny	9782745985121	L'attrape-cauchemars : Un livre à toucher... si tu l'oses !	Texte	Battault, Paule	0341181137	Bibliothèque	Jeune	J AL BAT	Imprimé	Bibliothèque de Cluny
29/08/2023	Bibliothèque de Cluny	9782203146811	La maison des bisous : un livre à flaps !	Texte	Bielinsky, Claudia (1954 -	0350471137	Bibliothèque	Jeune	J AL BIE	Imprimé	Bibliothèque de Cluny
29/08/2023	Bibliothèque de Cluny	9791026402561	Mes amis de la maison : un livre à toucher	Texte	Allouch, Claire	0368741137	Bibliothèque	Jeune	J AL ALL	Imprimé	Bibliothèque de Cluny
29/08/2023	Bibliothèque de Cluny	9782211059521	Mais où est la maison de la souris ?	Texte	Bisinski, Pierrick	0185791137	Bibliothèque	Jeune	J AL BIS	Imprimé	Bibliothèque de Cluny
19/09/2023	Bibliothèque de Cluny	9782246308411	La Montagne fêlée	Texte	Pividal, Rafaël	0102581137	Bibliothèque	Adulte	R PIV	Imprimé	Bibliothèque de Cluny
19/09/2023	Bibliothèque de Cluny	9782070707001	Ballade de la plage aux chiens	Texte	Pires, José Cardoso	0102601137	Bibliothèque	Adulte	R PIR	Imprimé	Bibliothèque de Cluny
19/09/2023	Bibliothèque de Cluny		L'Invité de Job	Texte	Pires, José Cardoso	0073601137	Bibliothèque	Adulte	R CAR	Imprimé	Bibliothèque de Cluny
19/09/2023	Bibliothèque de Cluny		Le Dauphin	Texte	Pires, José Cardoso	0073611137	Bibliothèque	Adulte	R CAR	Imprimé	Bibliothèque de Cluny
19/09/2023	Bibliothèque de Cluny	9782867463951	Avec les pires intentions	Texte	Piperno, Alessandro	0192911137	Bibliothèque	Adulte	R PIP	Imprimé	Bibliothèque de Cluny
19/09/2023	Bibliothèque de Cluny		Cette voix	Texte	Pinget, Robert	0102591137	Bibliothèque	Adulte	R PIN	Imprimé	Bibliothèque de Cluny
19/09/2023	Bibliothèque de Cluny	9782020044241	La Bête	Texte	Pilhes, René-Victor	0102561137	Bibliothèque	Adulte	R PIL	Imprimé	Bibliothèque de Cluny
19/09/2023	Bibliothèque de Cluny		La Rhubarbe	Texte	Pilhes, René-Victor	0102641137	Bibliothèque	Adulte	R PIL	Imprimé	Bibliothèque de Cluny
19/09/2023	Bibliothèque de Cluny	9782226033381	L'Hitlérien	Texte	Pilhes, René-Victor	0102571137	Bibliothèque	Adulte	R PIL	Imprimé	Bibliothèque de Cluny
19/09/2023	Bibliothèque de Cluny	9782226031081	Les Démons de la cour de Rohan	Texte	Pilhes, René-Victor	0102651137	Bibliothèque	Adulte	R PIL	Imprimé	Bibliothèque de Cluny
19/09/2023	Bibliothèque de Cluny		Le Temps d'un soupir	Texte	Philipe, Anne	0101081137	Bibliothèque	Adulte	R PHI	Imprimé	Bibliothèque de Cluny
19/09/2023	Bibliothèque de Cluny		Un Eté près de la mer	Texte	Philipe, Anne	0101101137	Bibliothèque	Adulte	R PHI	Imprimé	Bibliothèque de Cluny
19/09/2023	Bibliothèque de Cluny	9782226116701	L'Irrésolu	Texte	Poivre d'Arvor, Patrick (1	0110891137	Bibliothèque	Adulte	R POI	Imprimé	Bibliothèque de Cluny
19/09/2023	Bibliothèque de Cluny	9782080670411	Le Dîner de Londres	Texte	Piat, Jean (1924 - ...)	0101111137	Bibliothèque	Adulte	R PIA	Imprimé	Bibliothèque de Cluny
19/09/2023	Bibliothèque de Cluny	9782080666081	La Vieille dame de la librairie	Texte	Piat, Jean (1924 - ...)	0209711137	Bibliothèque	Adulte	R PIA	Imprimé	Bibliothèque de Cluny
19/09/2023	Bibliothèque de Cluny	9782070377931	La Soutane rouge	Texte	Peyrefitte, Roger	0100801137	Bibliothèque	Adulte	R PEY	Imprimé	Bibliothèque de Cluny
19/09/2023	Bibliothèque de Cluny	9782226069131	Le Nègre du Palais	Texte	Pfister, Thierry	0101071137	Bibliothèque	Adulte	R PFI	Imprimé	Bibliothèque de Cluny
19/09/2023	Bibliothèque de Cluny	9782246575211	L'Enfant léopard	Texte	Picouly, Daniel (1948 - ...)	0102501137	Bibliothèque	Adulte	R PIC	Imprimé	Bibliothèque de Cluny
19/09/2023	Bibliothèque de Cluny	9782080674881	Fort de l'Eau	Texte	Picouly, Daniel (1948 - ...)	0102511137	Bibliothèque	Adulte	R PIC	Imprimé	Bibliothèque de Cluny
19/09/2023	Bibliothèque de Cluny	9782841567301	Les Ronces	Texte	Piazza, Antoine	0195241137	Bibliothèque	Adulte	R PIA	Imprimé	Bibliothèque de Cluny
19/09/2023	Bibliothèque de Cluny	9782286004481	La Jeune fille à l'avant-scène	Texte	Piat, Jean (1924 - ...)	0220401137	Bibliothèque	Adulte	R PIA	Imprimé	Bibliothèque de Cluny
19/09/2023	Bibliothèque de Cluny	9782905262721	L'Aigle des deux royaumes	Texte	Peyramaure, Michel (192	0100961137	Bibliothèque	Adulte	R PEY	Imprimé	Bibliothèque de Cluny
19/09/2023	Bibliothèque de Cluny	9782221087091	Suzanne Valadon (1) : Suzanne Valadon (1) : Les Escaliers de Montmartre	Texte	Peyramaure, Michel (192	0100921137	Bibliothèque	Adulte	R PEY (1)	Imprimé	Bibliothèque de Cluny
19/09/2023	Bibliothèque de Cluny	9782221092431	Les Chiens sauvages	Texte	Peyramaure, Michel (192	0101061137	Bibliothèque	Adulte	R PEY	Imprimé	Bibliothèque de Cluny
19/09/2023	Bibliothèque de Cluny	9782286045591	Les Tambours sauvages	Texte	Peyramaure, Michel (192	0100901137	Bibliothèque	Adulte	R PEY	Imprimé	Bibliothèque de Cluny
19/09/2023	Bibliothèque de Cluny	9782221006811	La Lumière et la boue (3) : La Lumière et la boue (T3) : Les Roses de fer	Texte	Peyramaure, Michel (192	0100991137	Bibliothèque	Adulte	R PEY (3)	Imprimé	Bibliothèque de Cluny
19/09/2023	Bibliothèque de Cluny	9782020220321	Les Eaux douces d'Europe	Texte	Peskine, Brigitte	0100711137	Bibliothèque	Adulte	R PES	Imprimé	Bibliothèque de Cluny
19/09/2023	Bibliothèque de Cluny	9782859566791	L'Echappée	Texte	Peskine, Brigitte	0100821137	Bibliothèque	Adulte	R PES	Imprimé	Bibliothèque de Cluny
19/09/2023	Bibliothèque de Cluny	9782859400781	Le Judas de Léonard	Texte	Perutz, Leo	0100701137	Bibliothèque	Adulte	R PER	Imprimé	Bibliothèque de Cluny
19/09/2023	Bibliothèque de Cluny	9782213022571	Où roules-tu, petite pomme?	Texte	Perutz, Leo	0100721137	Bibliothèque	Adulte	R PER	Imprimé	Bibliothèque de Cluny
19/09/2023	Bibliothèque de Cluny		Turlupin	Texte	Perutz, Leo	0100661137	Bibliothèque	Adulte	R PER	Imprimé	Bibliothèque de Cluny
19/09/2023	Bibliothèque de Cluny	9782213019091	La Neige de saint Pierre	Texte	Perutz, Leo	0100651137	Bibliothèque	Adulte	R PER	Imprimé	Bibliothèque de Cluny
19/09/2023	Bibliothèque de Cluny	9782213023061	Le Maître du jugement dernier	Texte	Perutz, Leo	0100671137	Bibliothèque	Adulte	R PER	Imprimé	Bibliothèque de Cluny
19/09/2023	Bibliothèque de Cluny		Le Chasseur des Avents	Texte	Piguet, Alice	0102521137	Bibliothèque	Adulte	R PIG	Imprimé	Bibliothèque de Cluny
19/09/2023	Bibliothèque de Cluny	9782246621711	Paulette et Roger	Texte	Picouly, Daniel (1948 - ...)	0102491137	Bibliothèque	Adulte	R PIC	Imprimé	Bibliothèque de Cluny
19/09/2023	Bibliothèque de Cluny	9782246621811	Le Coeur à la craie	Texte	Picouly, Daniel (1948 - ...)	0177071137	Bibliothèque	Adulte	R PIC	Imprimé	Bibliothèque de Cluny
19/09/2023	Bibliothèque de Cluny	9782221087101	Suzanne Valadon (2) : Suzanne Valadon (2) : Le Temps des ivresses	Texte	Peyramaure, Michel (192	0100911137	Bibliothèque	Adulte	R PEY (2)	Imprimé	Bibliothèque de Cluny
19/09/2023	Bibliothèque de Cluny	9782207257331	La Lecture	Texte	Pétrès, Danièle	0190221137	Bibliothèque	Jeune	JR PET	Imprimé	Bibliothèque de Cluny
19/09/2023	Bibliothèque de Cluny	9782070776201	La Physique des catastrophes	Texte	Pessl, Marisha (1980? - ...	0223921137	Bibliothèque	Adulte	R PES	Imprimé	Bibliothèque de Cluny
19/09/2023	Bibliothèque de Cluny	9782221072311	Napoléon : chronique romanesque (2) : L'Aigle et la foudre	Texte	Peyramaure, Michel (192	0100971137	Bibliothèque	Adulte	R PEY (2)	Imprimé	Bibliothèque de Cluny
19/09/2023	Bibliothèque de Cluny	9782221071341	Napoléon : chronique romanesque (1) : L'Etoile de Bonaparte	Texte	Peyramaure, Michel (192	0100981137	Bibliothèque	Adulte	R PEY (1)	Imprimé	Bibliothèque de Cluny
19/09/2023	Bibliothèque de Cluny	9782221053021	La Division maudite	Texte	Peyramaure, Michel (192	0101051137	Bibliothèque	Adulte	R PEY	Imprimé	Bibliothèque de Cluny
19/09/2023	Bibliothèque de Cluny	9782221077611	Le Beau monde : Histoire d'Anna Labrousse, servante	Texte	Peyramaure, Michel (192	0101021137	Bibliothèque	Adulte	R PEY	Imprimé	Bibliothèque de Cluny
19/09/2023	Bibliothèque de Cluny	9782221004421	La Lumière et la boue (1) : La Lumière et la boue (T1) : Quand surgira l'étoile absinthe	Texte	Peyramaure, Michel (192	0101011137	Bibliothèque	Adulte	R PEY (1)	Imprimé	Bibliothèque de Cluny
19/09/2023	Bibliothèque de Cluny	9782221005791	La Lumière et la boue (2) : La Lumière et la boue (T2) : L'Empire des fous	Texte	Peyramaure, Michel (192	0101001137	Bibliothèque	Adulte	R PEY (2)	Imprimé	Bibliothèque de Cluny
19/09/2023	Bibliothèque de Cluny		Contes, Grisélidis, Les Souhaits ridicules, Peau-d'âne, Le Maître Chat ou le chat botté, Les Fées, Cendrillon ou la petite Pantoufle de verre, Riquet à la houpe, Le Pe	Texte	Perrault, Charles (1628 -	0135621137	Bibliothèque	Adulte	R PER	Imprimé	Bibliothèque de Cluny
19/09/2023	Bibliothèque de Cluny	9782020658271	Les Aventures du capitaine Alatriste : Le Gentilhomme au pourpoint jaune	Texte	Pérez-Reverte, Arturo	0171841137	Bibliothèque	Adulte	R PER	Imprimé	Bibliothèque de Cluny
19/09/2023	Bibliothèque de Cluny	9782020448031	Le Cimetière des bateaux sans nom	Texte	Pérez-Reverte, Arturo	0109671137	Bibliothèque	Adulte	R PER	Imprimé	Bibliothèque de Cluny
19/09/2023	Bibliothèque de Cluny	9782286046941	Le Tableau du maître flamand	Texte	Pérez-Reverte, Arturo	0100571137	Bibliothèque	Adulte	R PER	Imprimé	Bibliothèque de Cluny
19/09/2023	Bibliothèque de Cluny	9782841569011	Le Goût des abricots secs	Texte	Perez D., Gilles	0228001137	Bibliothèque	Adulte	R PER	Imprimé	Bibliothèque de Cluny
19/09/2023	Bibliothèque de Cluny	9782246311411	Les Cotonniers de Bassalane	Texte	Perrein, Michèle	0100631137	Bibliothèque	Adulte	R PER	Imprimé	Bibliothèque de Cluny
19/09/2023	Bibliothèque de Cluny		Entre chienne et louve	Texte	Perrein, Michèle	0100731137	Bibliothèque	Adulte	R PER	Imprimé	Bibliothèque de Cluny
19/09/2023	Bibliothèque de Cluny		La Partie de plaisir	Texte	Perrein, Michèle	0100741137	Bibliothèque	Adulte	R PER	Imprimé	Bibliothèque de Cluny
19/09/2023	Bibliothèque de Cluny		Vie d'un païen	Texte	Perry, Jacques	0100751137	Bibliothèque	Adulte	R PER	Imprimé	Bibliothèque de Cluny
19/09/2023	Bibliothèque de Cluny	9782715215031	Oeuvres complètes. De Goupil à Margot. La Revanche du corbeau. Le Mariage de saint Hubert. Le Roman de Miraut. Dernières histoires de bêtes. La Guerre des b	Texte	Pergaud, Louis	0100691137	Bibliothèque	Adulte	R PER	Imprimé	Bibliothèque de Cluny
19/09/2023	Bibliothèque de Cluny	9782020294541	La Peau du tambour	Texte	Pérez-Reverte, Arturo	0100581137	Bibliothèque	Adulte	R PER	Imprimé	Bibliothèque de Cluny
19/09/2023	Bibliothèque de Cluny	9782020513931	Les Aventures du capitaine Alatriste : L'Or du roi	Texte	Pérez-Reverte, Arturo	0100541137	Bibliothèque	Adulte	R PER	Imprimé	Bibliothèque de Cluny
19/09/2023	Bibliothèque de Cluny	9782020679851	Le Hussard	Texte	Pérez-Reverte, Arturo	0187241137	Bibliothèque	Adulte	R PER	Imprimé	Bibliothèque de Cluny
19/09/2023	Bibliothèque de Cluny	9782868690451	Le Soir du dinosaure : Nouvelles	Texte	Peri-Rossi, Cristina	0100761137	Bibliothèque	Adulte	R PER	Imprimé	Bibliothèque de Cluny
19/09/2023	Bibliothèque de Cluny		Quel petit vélo à guidon chromé au fond de la cour?	Texte	Perec, Georges	0100781137	Bibliothèque	Adulte	R PER	Imprimé	Bibliothèque de Cluny
19/09/2023	Bibliothèque de Cluny	9782867441611	"53 jours"	Texte	Perec, Georges	0100481137	Bibliothèque	Adulte	R PER	Imprimé	Bibliothèque de Cluny
19/09/2023	Bibliothèque de Cluny		Un Homme qui dort	Texte	Perec, Georges	0100501137	Bibliothèque	Adulte	R PER	Imprimé	Bibliothèque de Cluny
19/09/2023	Bibliothèque de Cluny	9782070725801	Comme un roman	Texte	Pennac, Daniel	0110071137	Bibliothèque	Adulte	R PEN	Imprimé	Bibliothèque de Cluny
19/09/2023	Bibliothèque de Cluny	9782353060101	Tirez sur le caviste	Texte	Pelletier, Chantal	0208701137	Bibliothèque	Adulte	RP PEL	Imprimé	Bibliothèque de Cluny
19/09/2023	Bibliothèque de Cluny	9782070756311	Le Dictateur et le hamac	Texte	Pennac, Daniel	0078651137	Bibliothèque	Adulte	R PEN	Imprimé	Bibliothèque de Cluny
19/09/2023	Bibliothèque de Cluny	9782070750251	Messieurs les enfants	Texte	Pennac, Daniel	0100451137	Bibliothèque	Adulte	R PEN	Imprimé	Bibliothèque de Cluny
19/09/2023	Bibliothèque de Cluny	9782207254581	Critique macédonienne de la pensée française : nouvelles	Texte	Pelevine, Viktor	0178661137	Bibliothèque	Adulte	R PEL	Imprimé	Bibliothèque de Cluny
19/09/2023	Bibliothèque de Cluny	9782844121371	Les Insensés	Texte	Pellissier, Jérôme	0053711137	Bibliothèque	Adulte	R PEL	Imprimé	Bibliothèque de Cluny
19/09/2023	Bibliothèque de Cluny	9782070775441	Le Rire de l'ogre	Texte	Péju, Pierre	0185771137	Bibliothèque	Adulte	R PEJ	Imprimé	Bibliothèque de Cluny
19/09/2023	Bibliothèque de Cluny	9782070781031	La Diagonale du vide	Texte	Péju, Pierre	0247101137	Bibliothèque	Adulte	R PEJ	Imprimé	Bibliothèque de Cluny
19/09/2023	Bibliothèque de Cluny	9782070767001	La Petite chartreuse	Texte	Péju, Pierre	0077291137	Bibliothèque	Adulte	R PEJ	Imprimé	Bibliothèque de Cluny
19/09/2023	Bibliothèque de Cluny	9782070752831	Naissances	Texte	Péju, Pierre	0130081137	Bibliothèque	Adulte	R PEJ	Imprimé	Bibliothèque de Cluny
19/09/2023	Bibliothèque de Cluny	9782221068761	Un Lit près de la fenêtre	Texte	Peck, Scott	0100611137	Bibliothèque	Adulte	R PEC	Imprimé	Bibliothèque de Cluny
19/09/2023	Bibliothèque de Cluny	9782268004781	Au cri du chouan, Barbarine des genêts, Les Endiablés	Texte	Perochon, Ernest	0100601137	Bibliothèque	Adulte	R PER	Imprimé	Bibliothèque de Cluny
19/09/2023	Bibliothèque de Cluny	9782283021571	Pissenlits et petits oignons	Texte	Paris, Thomas	0187881137	Bibliothèque	Adulte	R PAR	Imprimé	Bibliothèque de Cluny
19/09/2023	Bibliothèque de Cluny	9782259194441	Autobiographie d'une courgette	Texte	Paris, Gilles	0099981137	Bibliothèque	Adulte	R PAR	Imprimé	Bibliothèque de Cluny
19/09/2023	Bibliothèque de Cluny		Le Docteur Jivago	Texte	Pasternak, Boris	0100021137	Bibliothèque	Adulte	R PAS	Imprimé	Bibliothèque de Cluny
19/09/2023	Bibliothèque de Cluny	9782080664751	La Prophétie du fou	Texte	Pascal, Frédéric	0099991137	Bibliothèque	Adulte	R PAS	Imprimé	Bibliothèque de Cluny

19/09/2023	Bibliothèque de Cluny	978235315014	Monsieur Chatastrophe : une biographie de neuf vies	Texte	Pascoe, Chris	0222371137	Bibliothèque	Adulte	R PAS	Imprimé	Bibliothèque de Cluny
19/09/2023	Bibliothèque de Cluny	978274670383	L'Arbre du père	Texte	Pascoe, Judy	0150691137	Bibliothèque	Adulte	R PAS	Imprimé	Bibliothèque de Cluny
19/09/2023	Bibliothèque de Cluny	978284116029	Matin brun : nouvelle	Texte	Pavloff, Franck	0248611137	Bibliothèque	Adulte	R PAV	Imprimé	Bibliothèque de Cluny
19/09/2023	Bibliothèque de Cluny	978220725665	Noir : roman	Texte	Pauvert, Olivier (1971? -	3592930023	Bibliothèque	Adulte	R PAUV	Imprimé	DLP71
19/09/2023	Bibliothèque de Cluny	978271443783	L'Enigme San Giovanni	Texte	Pears, Iain	0169961137	Bibliothèque	Adulte	RP PEA	Imprimé	Bibliothèque de Cluny
19/09/2023	Bibliothèque de Cluny	978287706217	Les Orphelins	Texte	Pauwels, Louis	0100031137	Bibliothèque	Adulte	R PAU	Imprimé	Bibliothèque de Cluny
19/09/2023	Bibliothèque de Cluny	978220723027	Le Rendez-vous de Strasbourg	Texte	Paysan, Catherine	0099951137	Bibliothèque	Adulte	R PAY	Imprimé	Bibliothèque de Cluny
19/09/2023	Bibliothèque de Cluny		L'Empire du taureau	Texte	Paysan, Catherine	0099921137	Bibliothèque	Adulte	R PAY	Imprimé	Bibliothèque de Cluny
19/09/2023	Bibliothèque de Cluny	978222616723	Le Pont de Ran-Mositar	Texte	Pavloff, Franck	0189381137	Bibliothèque	Adulte	R PAV	Imprimé	Bibliothèque de Cluny
19/09/2023	Bibliothèque de Cluny		La Fée carabine	Texte	Pennac, Daniel	0235671137	Bibliothèque	Adulte	R PEN	Imprimé	Bibliothèque de Cluny
19/09/2023	Bibliothèque de Cluny	978270289992	Le Cercle de Dante	Texte	Pearl, Matthew	0221781137	Bibliothèque	Adulte	RP PEA	Imprimé	Bibliothèque de Cluny
19/09/2023	Bibliothèque de Cluny	978290990608	Mr Pye	Texte	Peake, Mervyn	0100371137	Bibliothèque	Adulte	R PEA	Imprimé	Bibliothèque de Cluny
19/09/2023	Bibliothèque de Cluny	978222608875	Le Passage du S.S.	Texte	Paysan, Catherine	0099931137	Bibliothèque	Adulte	R PAY	Imprimé	Bibliothèque de Cluny
19/09/2023	Bibliothèque de Cluny	978284682084	Le Tiroir à cheveux	Texte	Pagano, Emmanuelle	0188131137	Bibliothèque	Adulte	R PAG	Imprimé	Bibliothèque de Cluny
19/09/2023	Bibliothèque de Cluny	978270962022	Rose des collines	Texte	Pampuzac, Danielle	0100171137	Bibliothèque	Adulte	R PAM	Imprimé	Bibliothèque de Cluny
19/09/2023	Bibliothèque de Cluny	978207037893	Tchao pantin	Texte	Page, Alain	0100251137	Bibliothèque	Adulte	R PAG	Imprimé	Bibliothèque de Cluny
19/09/2023	Bibliothèque de Cluny	978207074290	Tout est passé si vite	Texte	Pancrazi, Jean-Noël	0115041137	Bibliothèque	Adulte	R PAN	Imprimé	Bibliothèque de Cluny
19/09/2023	Bibliothèque de Cluny	978207072007	Les Quartiers d'hiver	Texte	Pancrazi, Jean-Noël	0100281137	Bibliothèque	Adulte	R PAN	Imprimé	Bibliothèque de Cluny
19/09/2023	Bibliothèque de Cluny	978270287622	La Sibérienne	Texte	Panich, Igor	0100311137	Bibliothèque	Adulte	R PAN	Imprimé	Bibliothèque de Cluny
19/09/2023	Bibliothèque de Cluny	978286424453	Le Palmier et l'étoile	Texte	Padura, Léonardo	0075071137	Bibliothèque	Adulte	R PAD	Imprimé	Bibliothèque de Cluny
19/09/2023	Bibliothèque de Cluny	978286424329	Une Enquête de l'inspecteur Mario Conde : L'Automne à Cuba : Une Enquête de l'Inspecteur Mario Conde	Texte	Padura, Léonardo	0100231137	Bibliothèque	Adulte	RP PAD	Imprimé	Bibliothèque de Cluny
19/09/2023	Bibliothèque de Cluny	978207074853	Long séjour	Texte	Pancrazi, Jean-Noël	0100181137	Bibliothèque	Adulte	R PAN	Imprimé	Bibliothèque de Cluny
19/09/2023	Bibliothèque de Cluny	978207074046	Madame Arnoul	Texte	Pancrazi, Jean-Noël	0100191137	Bibliothèque	Adulte	R PAN	Imprimé	Bibliothèque de Cluny
19/09/2023	Bibliothèque de Cluny	978223405736	Physique	Texte	Parisis, Jean-Marc (1962	0219541137	Bibliothèque	Adulte	R PAR	Imprimé	Bibliothèque de Cluny
19/09/2023	Bibliothèque de Cluny	978284263069	10 (dix) ans trois quart	Texte	Paronuzzi, Fred	0117241137	Bibliothèque	Adulte	R PAR	Imprimé	Bibliothèque de Cluny
19/09/2023	Bibliothèque de Cluny	978222606198	Une Année dans la vie de Tolstoï	Texte	Parini, Jay	0100341137	Bibliothèque	Adulte	R PAR	Imprimé	Bibliothèque de Cluny
19/09/2023	Bibliothèque de Cluny	978207071296	Le Rêve d'une chose	Texte	Paolo Pasolini, Pier	0100321137	Bibliothèque	Adulte	R PAO	Imprimé	Bibliothèque de Cluny
19/09/2023	Bibliothèque de Cluny	978220722971	L'Odeur de l'Inde	Texte	Paolo Pasolini, Pier	0100331137	Bibliothèque	Adulte	R PAO	Imprimé	Bibliothèque de Cluny
19/09/2023	Bibliothèque de Cluny	978221359903	Deux étés	Texte	Orsenna, Erik (1947 - ...)	0099561137	Bibliothèque	Adulte	R ORS	Imprimé	Bibliothèque de Cluny
19/09/2023	Bibliothèque de Cluny	978207078323	Devant ma mère	Texte	Pachet, Pierre	0208961137	Bibliothèque	Adulte	R PAC	Imprimé	Bibliothèque de Cluny
19/09/2023	Bibliothèque de Cluny		Le Voyageur d'Occident : (Pologne, octobre 1980)	Texte	Pachet, Pierre	0100211137	Bibliothèque	Adulte	R PAC	Imprimé	Bibliothèque de Cluny
19/09/2023	Bibliothèque de Cluny	978220724431	Prisonniers du paradis	Texte	Paasilinna, Arto (1942 - ...	0100141137	Bibliothèque	Adulte	R PAA	Imprimé	Bibliothèque de Cluny
19/09/2023	Bibliothèque de Cluny	978220724111	La Forêt des renards pendus	Texte	Paasilinna, Arto (1942 - ...	0100151137	Bibliothèque	Adulte	R PAA	Imprimé	Bibliothèque de Cluny
19/09/2023	Bibliothèque de Cluny	978220723584	Le Lièvre de Vatanen	Texte	Paasilinna, Arto (1942 - ...	0100201137	Bibliothèque	Adulte	R PAA	Imprimé	Bibliothèque de Cluny
19/09/2023	Bibliothèque de Cluny	978220725672	Un Homme heureux	Texte	Paasilinna, Arto (1942 - ...	0186071137	Bibliothèque	Adulte	R PAA	Imprimé	Bibliothèque de Cluny
19/09/2023	Bibliothèque de Cluny	978272910272	Batailles dans le désert	Texte	Pacheco, José Emilio	0100221137	Bibliothèque	Adulte	R PAC	Imprimé	Bibliothèque de Cluny
19/09/2023	Bibliothèque de Cluny	978287929456	Un Monde vacillant	Texte	Ozick, Cynthia	0187031137	Bibliothèque	Adulte	R OZI	Imprimé	Bibliothèque de Cluny
19/09/2023	Bibliothèque de Cluny	978207073872	Sonietchka	Texte	Oulitskaïa, Ludmila	0100111137	Bibliothèque	Adulte	R OUL	Imprimé	Bibliothèque de Cluny
19/09/2023	Bibliothèque de Cluny	978270731682	Mon grand appartement	Texte	Oster, Christian (1949 - ...	0099571137	Bibliothèque	Adulte	R OST	Imprimé	Bibliothèque de Cluny
19/09/2023	Bibliothèque de Cluny	978222612721	Le Voyage d'une femme qui n'avait plus peur de vieillir	Texte	Osmonde, Gabriel	0100081137	Bibliothèque	Adulte	R OSM	Imprimé	Bibliothèque de Cluny
19/09/2023	Bibliothèque de Cluny	978220906122	Les Années noires (3) : Ohé! du maquis	Texte	Oury, Louis	0099501137	Bibliothèque	Adulte	R OUR (3	Imprimé	Bibliothèque de Cluny
19/09/2023	Bibliothèque de Cluny	978220905842	Les Années noires (1) : Le Moulin à Foulon	Texte	Oury, Louis	0099521137	Bibliothèque	Adulte	R OUR (1	Imprimé	Bibliothèque de Cluny
19/09/2023	Bibliothèque de Cluny	978220905886	Les Années noires (2) : Commandos sur l'estuaire	Texte	Oury, Louis	0099511137	Bibliothèque	Adulte	R OUR (2	Imprimé	Bibliothèque de Cluny
19/09/2023	Bibliothèque de Cluny	978207074653	Médée et ses enfants	Texte	Oulitskaïa, Ludmila	0099491137	Bibliothèque	Adulte	R OUL	Imprimé	Bibliothèque de Cluny
19/09/2023	Bibliothèque de Cluny	978270211738	La Boîte noire	Texte	Oz, Amos (1939 - ...)	0100121137	Bibliothèque	Adulte	R OZ	Imprimé	Bibliothèque de Cluny
19/09/2023	Bibliothèque de Cluny	978207077293	Sincèrement vôtre, chourik	Texte	Oulitskaïa, Ludmila	0178631137	Bibliothèque	Adulte	R OUT	Imprimé	Bibliothèque de Cluny
18/09/2023	Bibliothèque de Cluny	978284011811	La Chaussure sur le toit	Texte	Delecroix, Vincent	0224811137	Bibliothèque	Adulte	R DEL	Imprimé	Bibliothèque de Cluny
18/09/2023	Bibliothèque de Cluny	978270962635	Marie l'Acadienne	Texte	Demagny, Monique	0177061137	Réserve	Adulte	R DEM	Imprimé	Bibliothèque de Cluny
18/09/2023	Bibliothèque de Cluny	978222108682	Mayday, Mayday !	Texte	Demille, Nelson	0078301137	Bibliothèque	Adulte	R DEM	Imprimé	Bibliothèque de Cluny
18/09/2023	Bibliothèque de Cluny	978225805974	Une Histoire ancienne	Texte	Demille, Nelson	0222971137	Bibliothèque	Adulte	RP DEM	Imprimé	Bibliothèque de Cluny
18/09/2023	Bibliothèque de Cluny	978285565611	L'Empire nocturne	Texte	Deniau, Jean-François	0078601137	Bibliothèque	Adulte	R DEN	Imprimé	Bibliothèque de Cluny
18/09/2023	Bibliothèque de Cluny	978285565514	Un Héros très discret	Texte	Deniau, Jean-François	0078421137	Bibliothèque	Adulte	R DEN	Imprimé	Bibliothèque de Cluny
18/09/2023	Bibliothèque de Cluny	978286594053	L'Homme d'aventures	Texte	Denton, Kit	0078411137	Bibliothèque	Adulte	R DEN	Imprimé	Bibliothèque de Cluny
18/09/2023	Bibliothèque de Cluny	978221360392	Une Tombe en Toscane	Texte	Denuzière, Maurice	0078531137	Bibliothèque	Adulte	R DEN	Imprimé	Bibliothèque de Cluny
18/09/2023	Bibliothèque de Cluny	978226000522	L'Anglaise et le hibou	Texte	Denuzière, Maurice	0078381137	Bibliothèque	Adulte	R DEN	Imprimé	Bibliothèque de Cluny
18/09/2023	Bibliothèque de Cluny	978272423703	L'Adieu au sud	Texte	Denuzière, Maurice	0078341137	Bibliothèque	Adulte	R DEN	Imprimé	Bibliothèque de Cluny
18/09/2023	Bibliothèque de Cluny	978226000468	Une Tombe en Toscane	Texte	Denuzière, Maurice	0078401137	Réserve	Adulte	R DEN	Imprimé	Bibliothèque de Cluny
18/09/2023	Bibliothèque de Cluny	978228600397	Helvétie	Texte	Denuzière, Maurice	0090201137	Bibliothèque	Adulte	R DEN	Imprimé	Bibliothèque de Cluny
18/09/2023	Bibliothèque de Cluny	978272421047	Louisiane (1) : Louisiane (T1) : Louisiane	Texte	Denuzière, Maurice	0078311137	Bibliothèque	Adulte	R DEN (1	Imprimé	Bibliothèque de Cluny
18/09/2023	Bibliothèque de Cluny	978220723092	Les Trois-Chênes	Texte	Denuzière, Maurice	0078351137	Bibliothèque	Adulte	R DEN	Imprimé	Bibliothèque de Cluny
18/09/2023	Bibliothèque de Cluny		Un Chien de salon	Texte	Denuzière, Maurice	0078391137	Réserve	Adulte	R DEN	Imprimé	Bibliothèque de Cluny
18/09/2023	Bibliothèque de Cluny	978207074563	Sainte-Bob	Texte	Djian, Philippe	0079311137	Bibliothèque	Adulte	R DJI	Imprimé	Bibliothèque de Cluny
18/09/2023	Bibliothèque de Cluny	978273600077	Echine	Texte	Djian, Philippe	0079331137	Bibliothèque	Adulte	R DJI	Imprimé	Bibliothèque de Cluny
18/09/2023	Bibliothèque de Cluny	978273600102	Crocodiles	Texte	Djian, Philippe	0079291137	Bibliothèque	Adulte	R DJI	Imprimé	Bibliothèque de Cluny
18/09/2023	Bibliothèque de Cluny	978273600022	37°2 le matin	Texte	Djian, Philippe	0079301137	Bibliothèque	Adulte	R DJI	Imprimé	Bibliothèque de Cluny
18/09/2023	Bibliothèque de Cluny	978207073424	Assassins	Texte	Djian, Philippe	0079281137	Bibliothèque	Adulte	R DJI	Imprimé	Bibliothèque de Cluny
18/09/2023	Bibliothèque de Cluny	978208070546	Moby Dick	Texte	Melville, Herman	0096451137	Bibliothèque	Adulte	R MEL	Imprimé	Bibliothèque de Cluny
18/09/2023	Bibliothèque de Cluny	978207050173	Autant en emporte le vent (tome 2)	Texte	Mitchell, Margaret	0097281137	Bibliothèque	Adulte	R MIT (2)	Imprimé	Bibliothèque de Cluny
18/09/2023	Bibliothèque de Cluny	978222602648	Pour l'amour de Marie Salat	Texte	Deforges, Régine (1935 -	0078241137	Bibliothèque	Adulte	R DEF	Imprimé	Bibliothèque de Cluny
18/09/2023	Bibliothèque de Cluny	978285956958	Noir Tango : 1945-1947	Texte	Deforges, Régine (1935 -	0183281137	Bibliothèque	Adulte	R DEF	Imprimé	Bibliothèque de Cluny
18/09/2023	Bibliothèque de Cluny	978270287678	Les Silences du maître Drapier	Texte	Degroote, Annie	0080141137	Bibliothèque	Adulte	R DEG	Imprimé	Bibliothèque de Cluny
18/09/2023	Bibliothèque de Cluny	978225803903	Le Coeur en Flandre	Texte	Degroote, Annie	0105951137	Bibliothèque	Adulte	R DEG	Imprimé	Bibliothèque de Cluny
18/09/2023	Bibliothèque de Cluny	978225804443	L'Oubliée de Salperwick	Texte	Degroote, Annie	0105961137	Bibliothèque	Adulte	R DEG	Imprimé	Bibliothèque de Cluny
18/09/2023	Bibliothèque de Cluny	978207071120	Le Moine partisan	Texte	Delage, Claude	0078101137	Bibliothèque	Adulte	R DEL	Imprimé	Bibliothèque de Cluny
18/09/2023	Bibliothèque de Cluny	978236360080	La Liste de mes envies	Texte	Delacourt, Grégoire (écriv	0280821137	Bibliothèque	Adulte	R DEL	Imprimé	Bibliothèque de Cluny
18/09/2023	Bibliothèque de Cluny	978222601483	La Bougainvillée (2) : La Bougainvillée (T2) : Quatre-Epices	Texte	Deschamps, Fanny	0078701137	Bibliothèque	Adulte	R DES (2)	Imprimé	Bibliothèque de Cluny
18/09/2023	Bibliothèque de Cluny		Le Soleil du désert	Texte	Dhôtel, André	0078881137	Bibliothèque	Adulte	R DHO	Imprimé	Bibliothèque de Cluny
18/09/2023	Bibliothèque de Cluny	978286869640	Pays d'ombres	Texte	Dessi, Giuseppe	0078951137	Bibliothèque	Adulte	R DES	Imprimé	Bibliothèque de Cluny
18/09/2023	Bibliothèque de Cluny		Bonne nuit Barbara	Texte	Dhôtel, André	0078911137	Bibliothèque	Adulte	R DHO	Imprimé	Bibliothèque de Cluny
18/09/2023	Bibliothèque de Cluny	978208066510	Melmott	Texte	Diamant, Nadine	0079041137	Bibliothèque	Adulte	R DIA	Imprimé	Bibliothèque de Cluny
18/09/2023	Bibliothèque de Cluny		David Copperfield : Tome 2	Texte	Dickens, Charles	0079091137	Bibliothèque	Adulte	R DIC (2)	Imprimé	Bibliothèque de Cluny
18/09/2023	Bibliothèque de Cluny		David Copperfield : Tome 1	Texte	Dickens, Charles	0079101137	Bibliothèque	Adulte	R DIC (1)	Imprimé	Bibliothèque de Cluny
18/09/2023	Bibliothèque de Cluny	978222102122	L'Oeil dans le ciel	Texte	Dick, Philip K.	0079201137	Bibliothèque	Adulte	R DIC	Imprimé	Bibliothèque de Cluny
18/09/2023	Bibliothèque de Cluny	978287706863	La vérité sur l'affaire Harry Quebert : roman	Texte	Dicker, Joël	0322541137	Bibliothèque	Adulte	R DIC	Imprimé	Bibliothèque de Cluny

18/09/2023	Bibliothèque de Cluny	9782226087021	Passage dans l'ombre	Texte	Di Lascia, Mariateresa	0079271137	Bibliothèque	Adulte	R DIL	Imprimé	Bibliothèque de Cluny
18/09/2023	Bibliothèque de Cluny	9782080670614	Les Dîners de Calpurnia	Texte	Diwo, Jean	0079141137	Bibliothèque	Adulte	R DIW	Imprimé	Bibliothèque de Cluny
18/09/2023	Bibliothèque de Cluny	9782207230040	Les Dames du faubourg (1) : Les Dames du faubourg (T1)	Texte	Diwo, Jean	0087341137	Bibliothèque	Adulte	R DIW (1)	Imprimé	Bibliothèque de Cluny
18/09/2023	Bibliothèque de Cluny	9782207232210	Les Dames du faubourg (2) : Les Dames du faubourg (T2) : Le Lit d'acajou	Texte	Diwo, Jean	0079151137	Bibliothèque	Adulte	R DIW (2)	Imprimé	Bibliothèque de Cluny
18/09/2023	Bibliothèque de Cluny	9782207234870	Les Dames du faubourg (3) : Les Dames du faubourg (T3) : Le Génie de la Bastille	Texte	Diwo, Jean	0079161137	Bibliothèque	Adulte	R DIW (3)	Imprimé	Bibliothèque de Cluny
18/09/2023	Bibliothèque de Cluny	9782876452480	Le Pays de la liberté	Texte	Follett, Ken (1949 - ...)	0090161137	Bibliothèque	Adulte	R FOL	Imprimé	Bibliothèque de Cluny
18/09/2023	Bibliothèque de Cluny	9782020129270	Dieu et nous seuls pouvons : Les Très-Edifiantes et Très-Inopinées Mémoires des Pibrac de Bellerocaille (Huit générations d'exécuteurs)	Texte	Folco, Michel	0083281137	Bibliothèque	Adulte	R FOL	Imprimé	Bibliothèque de Cluny
18/09/2023	Bibliothèque de Cluny	9782714417640	Tendre est la nuit	Texte	Fitzgerald, Francis Scott (	0085771137	Bibliothèque	Adulte	R FIT	Imprimé	Bibliothèque de Cluny
18/09/2023	Bibliothèque de Cluny	9782080642720	Les Lits à une place	Texte	Dorin, Françoise	0079551137	Bibliothèque	Adulte	R DOR	Imprimé	Bibliothèque de Cluny
18/09/2023	Bibliothèque de Cluny	9782080661150	Les Corbeaux et les renardes	Texte	Dorin, Françoise	0079371137	Bibliothèque	Adulte	R DOR	Imprimé	Bibliothèque de Cluny
18/09/2023	Bibliothèque de Cluny	9782080669930	La Mouflette	Texte	Dorin, Françoise	0090191137	Bibliothèque	Adulte	R DOR	Imprimé	Bibliothèque de Cluny
18/09/2023	Bibliothèque de Cluny	9782226016400	Le Roman de Sophie Trébuchet	Texte	Dormann, Geneviève	0079561137	Bibliothèque	Adulte	R DOR	Imprimé	Bibliothèque de Cluny
18/09/2023	Bibliothèque de Cluny	9782259188590	La Courte paille	Texte	Dorin, Françoise	0080211137	Bibliothèque	Adulte	R DOR	Imprimé	Bibliothèque de Cluny
18/09/2023	Bibliothèque de Cluny	9782246386310	Le Livre brisé	Texte	Doubrovsky, Serge	0079621137	Bibliothèque	Adulte	R DOU	Imprimé	Bibliothèque de Cluny
18/09/2023	Bibliothèque de Cluny	9782221056950	Les Robes blanches	Texte	Doudintsev, Vladimir	0079601137	Bibliothèque	Adulte	R DOU	Imprimé	Bibliothèque de Cluny
18/09/2023	Bibliothèque de Cluny	9782020108630	Les Comptoirs du Sud	Texte	Doumenc, Philippe	0079611137	Bibliothèque	Adulte	R DOU	Imprimé	Bibliothèque de Cluny
18/09/2023	Bibliothèque de Cluny	9782709622020	Madame l'étrangère : la princesse Palatine	Texte	Duchêne, Jacqueline	0079831137	Bibliothèque	Adulte	R DUC	Imprimé	Bibliothèque de Cluny
18/09/2023	Bibliothèque de Cluny	9782221052100	Pour l'amour d'Aimée (1) : Pour l'amour d'Aimée (1) : Pour l'amour d'Aimée	Texte	Duché, Jean	0085891137	Bibliothèque	Adulte	R DUC (1)	Imprimé	Bibliothèque de Cluny
18/09/2023	Bibliothèque de Cluny	9782221064100	Pour l'amour d'Aimée (2) : Pour l'amour d'Aimée (2) : La Gloire de Laviolette	Texte	Duché, Jean	0079841137	Bibliothèque	Adulte	R DUC (2)	Imprimé	Bibliothèque de Cluny
18/09/2023	Bibliothèque de Cluny	9782246009050	La Guenon qui pleure	Texte	Dufour, Hortense	0079871137	Bibliothèque	Adulte	R DUF	Imprimé	Bibliothèque de Cluny
18/09/2023	Bibliothèque de Cluny	9782246428210	Le Dernier amour d'Aramis	Texte	Dufreigne, Jean-Pierre	0079861137	Bibliothèque	Adulte	R DUF	Imprimé	Bibliothèque de Cluny
18/09/2023	Bibliothèque de Cluny	9782756416360	Place des tilleuls	Texte	Duplessy-Rousée, Carole	0312151137	Bibliothèque	Adulte	R DUP	Imprimé	Bibliothèque de Cluny
18/09/2023	Bibliothèque de Cluny	9782246253910	Un Homme	Texte	Fallaci, Oriana	0081931137	Bibliothèque	Adulte	R FAL	Imprimé	Bibliothèque de Cluny
18/09/2023	Bibliothèque de Cluny	9782267008540	Bandini	Texte	Fante, John (1909 - 1983)	0082261137	Bibliothèque	Adulte	R FAN	Imprimé	Bibliothèque de Cluny
18/09/2023	Bibliothèque de Cluny	9782264011530	Demande à la poussière	Texte	Fante, John (1909 - 1983)	0082241137	Bibliothèque	Adulte	R FAN	Imprimé	Bibliothèque de Cluny
18/09/2023	Bibliothèque de Cluny	9782264013250	Mon chien stupide	Texte	Fante, John (1909 - 1983)	0082231137	Bibliothèque	Adulte	R FAN	Imprimé	Bibliothèque de Cluny
18/09/2023	Bibliothèque de Cluny		Vingt Ans après : Tome 1	Texte	Dumas, Alexandre	0080611137	Bibliothèque	Adulte	R DUM (1)	Imprimé	Bibliothèque de Cluny
18/09/2023	Bibliothèque de Cluny	9782246643710	La Course à l'abîme	Texte	Fernandez, Dominique	0052361137	Bibliothèque	Adulte	R FER	Imprimé	Bibliothèque de Cluny
18/09/2023	Bibliothèque de Cluny	9782246001240	Porporino : ou les mystères de Naples	Texte	Fernandez, Dominique	0082701137	Bibliothèque	Adulte	R FER	Imprimé	Bibliothèque de Cluny
18/09/2023	Bibliothèque de Cluny		Benoît misère	Texte	Ferré, Léo (1916 - 1993)	0082831137	Bibliothèque	Adulte	R FER	Imprimé	Bibliothèque de Cluny
18/09/2023	Bibliothèque de Cluny		Sanctuaire	Texte	Faulkner, William	0082341137	Bibliothèque	Adulte	R FAU	Imprimé	Bibliothèque de Cluny
18/09/2023	Bibliothèque de Cluny	9782253041760	L'Amour	Texte	Fernandez, Dominique	0082681137	Bibliothèque	Adulte	R FER	Imprimé	Bibliothèque de Cluny
18/09/2023	Bibliothèque de Cluny	9782859401880	L'Homme incendié	Texte	Filippini, Serge	0082891137	Bibliothèque	Adulte	R FIL	Imprimé	Bibliothèque de Cluny
18/09/2023	Bibliothèque de Cluny	9782863742080	La Mémoire folle de Mouchi Rabbinou : Le rabbin le plus pauvre du ghetto le plus misérable de Tunis plus fort que Mussolini bien plus fort encore que la mort.	Texte	Fitoussi, Annie	0083091137	Bibliothèque	Adulte	R FIT	Imprimé	Bibliothèque de Cluny
18/09/2023	Bibliothèque de Cluny		Le Dernier Nabab	Texte	Fitzgerald, Francis Scott (	0083061137	Bibliothèque	Adulte	R FIT	Imprimé	Bibliothèque de Cluny
18/09/2023	Bibliothèque de Cluny	9782246009180	La Relevée des herbes	Texte	Fouchet, Max-Pol	0083621137	Bibliothèque	Adulte	R FOU	Imprimé	Bibliothèque de Cluny
18/09/2023	Bibliothèque de Cluny	9782226029810	La Créature	Texte	Fowles, John	0083651137	Bibliothèque	Adulte	R FOW	Imprimé	Bibliothèque de Cluny
18/09/2023	Bibliothèque de Cluny	9782709601040	Le Nabab	Texte	Frain, Irène	0083751137	Bibliothèque	Adulte	R FRA	Imprimé	Bibliothèque de Cluny
18/09/2023	Bibliothèque de Cluny	9782709601470	Pour amuser les coccinelles	Texte	Denuzière, Maurice	0078371137	Réserve	Adulte	R DEN	Imprimé	Bibliothèque de Cluny
18/09/2023	Bibliothèque de Cluny	9782070701100	"Je vous écris d'Italie..."	Texte	Déon, Michel	0078491137	Bibliothèque	Adulte	R DEO	Imprimé	Bibliothèque de Cluny
18/09/2023	Bibliothèque de Cluny	9782724211820	Un Déjeuner au soleil	Texte	Déon, Michel	0078451137	Réserve	Adulte	R DEO	Imprimé	Bibliothèque de Cluny
18/09/2023	Bibliothèque de Cluny	9782070746060	La Cour des grands	Texte	Déon, Michel	0078441137	Réserve	Adulte	R DEO	Imprimé	Bibliothèque de Cluny
18/09/2023	Bibliothèque de Cluny	9782070719340	Un Souvenir	Texte	Déon, Michel	0078461137	Réserve	Adulte	R DEO	Imprimé	Bibliothèque de Cluny
18/09/2023	Bibliothèque de Cluny	9782070709840	La Montée du soir	Texte	Déon, Michel	0078481137	Réserve	Adulte	R DEO	Imprimé	Bibliothèque de Cluny
18/09/2023	Bibliothèque de Cluny	9782724215450	La Bougainvillée (1) : La Bougainvillée (T1) : Le Jardin du Roi	Texte	Deschamps, Fanny	0078661137	Bibliothèque	Adulte	R DES (1)	Imprimé	Bibliothèque de Cluny
18/09/2023	Bibliothèque de Cluny	9782859401290	Capitaine Hornblower : Un Vaisseau de ligne	Texte	Forester, Cecil Scott	0083571137	Bibliothèque	Adulte	R FOR	Imprimé	Bibliothèque de Cluny
18/09/2023	Bibliothèque de Cluny	9782859402290	Capitaine Hornblower : Trésor de guerre	Texte	Forester, Cecil Scott	0083561137	Bibliothèque	Adulte	R FOR	Imprimé	Bibliothèque de Cluny
18/09/2023	Bibliothèque de Cluny	9782246003920	La Rencontre de Santa Cruz	Texte	Fouchet, Max-Pol	0083611137	Bibliothèque	Adulte	R FOU	Imprimé	Bibliothèque de Cluny
18/09/2023	Bibliothèque de Cluny		L'Extraordinaire voyage du Samouraï Hasekura	Texte	Endô, Shûsaku	0081421137	Bibliothèque	Adulte	R END	Imprimé	Bibliothèque de Cluny
18/09/2023	Bibliothèque de Cluny		Confidences d'un joueur de clarinette	Texte	Erckmann-Chatrian	0081901137	Bibliothèque	Adulte	R ERC	Imprimé	Bibliothèque de Cluny
18/09/2023	Bibliothèque de Cluny	9782267005830	Mandragore	Texte	Ewers, Hanns Heinz	0081691137	Bibliothèque	Adulte	R EWE	Imprimé	Bibliothèque de Cluny
18/09/2023	Bibliothèque de Cluny		Les Derniers barbares	Texte	Fakinos, Aris	0081951137	Bibliothèque	Adulte	R FAK	Imprimé	Bibliothèque de Cluny
18/09/2023	Bibliothèque de Cluny		Paris au mois d'août	Texte	Fallet, René	0081991137	Bibliothèque	Adulte	R FAL	Imprimé	Bibliothèque de Cluny
18/09/2023	Bibliothèque de Cluny		Le Beaujolais nouveau est arrivé	Texte	Fallet, René	0082001137	Bibliothèque	Adulte	R FAL	Imprimé	Bibliothèque de Cluny
18/09/2023	Bibliothèque de Cluny		Le Monde tel qu'il est	Texte	Etchart, Salvat	0081641137	Bibliothèque	Adulte	R ETC	Imprimé	Bibliothèque de Cluny
18/09/2023	Bibliothèque de Cluny		Maître Gaspard Fix : Histoire d'un conservateur	Texte	Erckmann-Chatrian	0081921137	Bibliothèque	Adulte	R ERC	Imprimé	Bibliothèque de Cluny
18/09/2023	Bibliothèque de Cluny		La Grande Triche	Texte	Duquesne, Jacques	0080341137	Bibliothèque	Adulte	R DUQ	Imprimé	Bibliothèque de Cluny
18/09/2023	Bibliothèque de Cluny		Le Marin de Gibraltar	Texte	Duras, Marguerite (1914	0080691137	Bibliothèque	Adulte	R DUR	Imprimé	Bibliothèque de Cluny
18/09/2023	Bibliothèque de Cluny	9782080660320	Le Séminaire de Bordeaux	Texte	Dutourd, Jean	0081191137	Bibliothèque	Adulte	R DUT	Imprimé	Bibliothèque de Cluny
18/09/2023	Bibliothèque de Cluny	9782286001850	L'Assassin	Texte	Dutourd, Jean	0081201137	Bibliothèque	Adulte	R DUT	Imprimé	Bibliothèque de Cluny
18/09/2023	Bibliothèque de Cluny	9782714438340	Dernier refuge avant la nuit	Texte	Edelman, Gwen	0034311137	Bibliothèque	Adulte	R EDE	Imprimé	Bibliothèque de Cluny
18/09/2023	Bibliothèque de Cluny		Le Vieil homme et l'officier	Texte	Eliade, Mircea	0081411137	Bibliothèque	Adulte	R ELI	Imprimé	Bibliothèque de Cluny
18/09/2023	Bibliothèque de Cluny	9782234050070	La Passion Savinsen	Texte	Emmanuel, François	0081291137	Bibliothèque	Adulte	R EMM	Imprimé	Bibliothèque de Cluny
18/09/2023	Bibliothèque de Cluny		Histoire d'un Casse-Noisette	Texte	Dumas, Alexandre	0081141137	Bibliothèque	Adulte	R DUM	Imprimé	Bibliothèque de Cluny
18/09/2023	Bibliothèque de Cluny		L'Auberge de la Jamaïque	Texte	Du Maurier, Daphne (190	0080861137	Bibliothèque	Adulte	R DUM	Imprimé	Bibliothèque de Cluny
18/09/2023	Bibliothèque de Cluny	9782268012880	Robin Hood le proscrit : la véritable légende de Robin des Bois	Texte	Dumas, Alexandre	0080551137	Bibliothèque	Adulte	R DUM	Imprimé	Bibliothèque de Cluny
18/09/2023	Bibliothèque de Cluny	9782246405110	Rires d'homme entre deux pluies	Texte	Duneton, Claude	0081151137	Bibliothèque	Adulte	R DUN	Imprimé	Bibliothèque de Cluny
18/09/2023	Bibliothèque de Cluny	9782253028990	Le Quatuor d'Alexandrie (4) : Le Quatuor d'Alexandrie (4) : Cléa	Texte	Durrell, Lawrence	0080911137	Bibliothèque	Adulte	R DUR	Imprimé	Bibliothèque de Cluny
18/09/2023	Bibliothèque de Cluny	9782253028970	Le Quatuor d'Alexandrie (2) : Le Quatuor d'Alexandrie (2) : Balthazar	Texte	Durrell, Lawrence	0080901137	Bibliothèque	Adulte	R DUR	Imprimé	Bibliothèque de Cluny
18/09/2023	Bibliothèque de Cluny	9782253028960	Le Quatuor d'Alexandrie (1) : Le Quatuor d'Alexandrie (1) : Justine	Texte	Durrell, Lawrence	0080881137	Bibliothèque	Adulte	R DUR	Imprimé	Bibliothèque de Cluny
18/09/2023	Bibliothèque de Cluny	9782253028980	Le Quatuor d'Alexandrie (3) : Le Quatuor d'Alexandrie (3) : Mountolive	Texte	Durrell, Lawrence	0080891137	Bibliothèque	Adulte	R DUR	Imprimé	Bibliothèque de Cluny
16/09/2023	Bibliothèque de Cluny	9782286003800	Histoire du juif errant	Texte	Ormesson, Jean d' (1925	0099481137	Bibliothèque	Adulte	R ORM	Imprimé	Bibliothèque de Cluny
16/09/2023	Bibliothèque de Cluny	9782070744390	Presque rien sur presque tout	Texte	Ormesson, Jean d' (1925	0099621137	Bibliothèque	Adulte	R ORM	Imprimé	Bibliothèque de Cluny
16/09/2023	Bibliothèque de Cluny	9782070735930	La Douane de mer	Texte	Ormesson, Jean d' (1925	0099641137	Bibliothèque	Adulte	R ORM	Imprimé	Bibliothèque de Cluny
16/09/2023	Bibliothèque de Cluny	9782070756570	Le Rapport Gabriel	Texte	Ormesson, Jean d' (1925	0099611137	Bibliothèque	Adulte	R ORM	Imprimé	Bibliothèque de Cluny
16/09/2023	Bibliothèque de Cluny	9782070748480	Casimir mène la grande vie	Texte	Ormesson, Jean d' (1925	0099471137	Bibliothèque	Adulte	R ORM	Imprimé	Bibliothèque de Cluny
16/09/2023	Bibliothèque de Cluny	9782020121270	Grand amour	Texte	Orsenna, Erik (1947 - ...)	0099531137	Bibliothèque	Adulte	R ORS	Imprimé	Bibliothèque de Cluny
16/09/2023	Bibliothèque de Cluny	9782709605080	Le Vent du soir (2) : Le Vent du soir (2) : Tous les hommes en sont fous	Texte	Ormesson, Jean d' (1925	0099581137	Bibliothèque	Adulte	R ORM (2)	Imprimé	Bibliothèque de Cluny
16/09/2023	Bibliothèque de Cluny	9782709606200	Le Vent du soir (3) : Le Vent du soir (3) : Le Bonheur à San Miniato	Texte	Ormesson, Jean d' (1925	0101691137	Bibliothèque	Adulte	R ORM (3)	Imprimé	Bibliothèque de Cluny
16/09/2023	Bibliothèque de Cluny	9782709604130	Le Vent du soir (1) : Le Vent du soir (1) : Le Vent du soir	Texte	Ormesson, Jean d' (1925	0099601137	Bibliothèque	Adulte	R ORM (1)	Imprimé	Bibliothèque de Cluny
16/09/2023	Bibliothèque de Cluny	9782070766430	Tâleb	Texte	Ortiz, Sébastien	0034421137	Bibliothèque	Adulte	R ORT	Imprimé	Bibliothèque de Cluny
16/09/2023	Bibliothèque de Cluny	9782070733200	Arrachez les bourgeons, tirez sur les enfants : Récit	Texte	Oé, Kenzaburô	0099361137	Bibliothèque	Adulte	R OE	Imprimé	Bibliothèque de Cluny
16/09/2023	Bibliothèque de Cluny	9782715223880	Les Hommes ne sont pas des héros	Texte	Offutt, Chris	0168271137	Bibliothèque	Adulte	R OFF	Imprimé	Bibliothèque de Cluny
16/09/2023	Bibliothèque de Cluny	9782702869230	Les Chaînes de Gorée	Texte	Ohl, Paul	0110081137	Bibliothèque	Adulte	R OHL	Imprimé	Bibliothèque de Cluny

16/09/2023	Bibliothèque de Cluny	978222616809	Deux fois par semaine	Texte	Orban, Christine	0189331137	Bibliothèque	Adulte	R ORB	Imprimé	Bibliothèque de Cluny
16/09/2023	Bibliothèque de Cluny	978225920344	Birmane	Texte	Ono-Dit-Biot, Christophe	0217431137	Bibliothèque	Adulte	R ONO	Imprimé	Bibliothèque de Cluny
16/09/2023	Bibliothèque de Cluny	978287929579	Divisadero	Texte	Ondaatje, Michael	0217201137	Bibliothèque	Adulte	R OND	Imprimé	Bibliothèque de Cluny
16/09/2023	Bibliothèque de Cluny	978228600402	Le Gardien des ruines	Texte	Nourissier, François	0099111137	Bibliothèque	Adulte	R NOU	Imprimé	Bibliothèque de Cluny
16/09/2023	Bibliothèque de Cluny	978286424376	Des Nouvelles de Cuba : 1990 - 2000	Texte	Strausfeld, Michi	0200651137	Bibliothèque	Adulte	R NOU	Imprimé	Bibliothèque de Cluny
16/09/2023	Bibliothèque de Cluny	978224647041	Le Bar de l'escadrille	Texte	Nourissier, François	0099131137	Bibliothèque	Adulte	R NOU	Imprimé	Bibliothèque de Cluny
16/09/2023	Bibliothèque de Cluny	978274273712	Zeg ou Les Infortunes de la fiction : Sotie	Texte	Nyssen, Hubert	0099161137	Bibliothèque	Adulte	R NYS	Imprimé	Bibliothèque de Cluny
16/09/2023	Bibliothèque de Cluny	978224634841	Les Rois borgnes	Texte	Nyssen, Hubert	0099151137	Bibliothèque	Adulte	R NYS	Imprimé	Bibliothèque de Cluny
16/09/2023	Bibliothèque de Cluny		Le Jardin d'acclimatation	Texte	Navarre, Yves	0098691137	Bibliothèque	Adulte	R NAV	Imprimé	Bibliothèque de Cluny
16/09/2023	Bibliothèque de Cluny	978271580911	Comme un pays qui ne figure pas sur la carte	Texte	Novac, Ana	0099141137	Bibliothèque	Adulte	R NOV	Imprimé	Bibliothèque de Cluny
16/09/2023	Bibliothèque de Cluny	978223404580	Corky	Texte	Oates, Joyce Carol	0099301137	Bibliothèque	Adulte	R OAT	Imprimé	Bibliothèque de Cluny
16/09/2023	Bibliothèque de Cluny		Allemande	Texte	Nourissier, François	0107631137	Bibliothèque	Adulte	R NOU	Imprimé	Bibliothèque de Cluny
16/09/2023	Bibliothèque de Cluny	978224639931	En avant, calme et droit	Texte	Nourissier, François	0099121137	Bibliothèque	Adulte	R NOU	Imprimé	Bibliothèque de Cluny
16/09/2023	Bibliothèque de Cluny		Le Musée de l'homme	Texte	Nourissier, François	0099091137	Bibliothèque	Adulte	R NOU	Imprimé	Bibliothèque de Cluny
16/09/2023	Bibliothèque de Cluny	978224637031	La Fête des pères	Texte	Nourissier, François	0099101137	Bibliothèque	Adulte	R NOU	Imprimé	Bibliothèque de Cluny
16/09/2023	Bibliothèque de Cluny	978223405077	Man crazy	Texte	Oates, Joyce Carol	0099071137	Bibliothèque	Adulte	R OAT	Imprimé	Bibliothèque de Cluny
16/09/2023	Bibliothèque de Cluny	978223402251	Souvenez-vous de ces années-là	Texte	Oates, Joyce Carol	0099281137	Bibliothèque	Adulte	R OAT	Imprimé	Bibliothèque de Cluny
16/09/2023	Bibliothèque de Cluny	978225902305	Au lac des bois	Texte	O'brien, Tim	0099271137	Bibliothèque	Adulte	R OBR	Imprimé	Bibliothèque de Cluny
16/09/2023	Bibliothèque de Cluny	978222604903	L'Esprit des collines	Texte	O'brien, Dan	0099341137	Bibliothèque	Adulte	R OBR	Imprimé	Bibliothèque de Cluny
16/09/2023	Bibliothèque de Cluny	978226804202	Médecine blanche pour Crazy Horse	Texte	O'brien, Dan	0099351137	Bibliothèque	Adulte	R OBR	Imprimé	Bibliothèque de Cluny
16/09/2023	Bibliothèque de Cluny	978223404760	Zombi	Texte	Oates, Joyce Carol	0099291137	Bibliothèque	Adulte	R OAT	Imprimé	Bibliothèque de Cluny
16/09/2023	Bibliothèque de Cluny	978223405290	Blonde	Texte	Oates, Joyce Carol	0099051137	Bibliothèque	Adulte	R OAT	Imprimé	Bibliothèque de Cluny
16/09/2023	Bibliothèque de Cluny	978207075023	Amour noir	Texte	Noguez, Dominique	0099181137	Bibliothèque	Adulte	R NOG	Imprimé	Bibliothèque de Cluny
16/09/2023	Bibliothèque de Cluny	978225918624	La Mère retrouvée	Texte	Node-Langlois, Béatrice	0098881137	Bibliothèque	Adulte	R NOD	Imprimé	Bibliothèque de Cluny
16/09/2023	Bibliothèque de Cluny	978222613189	Le Destin des Vanbergh	Texte	Niquet, Gilberte-Louise	0098721137	Bibliothèque	Adulte	R NIQ	Imprimé	Bibliothèque de Cluny
16/09/2023	Bibliothèque de Cluny		La Cloche de verre	Texte	Nin, Anaïs	0101651137	Bibliothèque	Adulte	R NIN	Imprimé	Bibliothèque de Cluny
16/09/2023	Bibliothèque de Cluny	978226801657	Le Grand maître des Templiers	Texte	Nollier, Inès	0099191137	Bibliothèque	Adulte	R NOL	Imprimé	Bibliothèque de Cluny
16/09/2023	Bibliothèque de Cluny	978271580712	Sous l'oeil de l'horloge	Texte	Nolan, Christopher	0183491137	Bibliothèque	Adulte	R NOL	Imprimé	Bibliothèque de Cluny
16/09/2023	Bibliothèque de Cluny		L'Etrangère	Texte	Nimier, Roger	0098751137	Bibliothèque	Adulte	R NIM	Imprimé	Bibliothèque de Cluny
16/09/2023	Bibliothèque de Cluny	978207072026	Anatomie d'un choeur	Texte	Nimier, Marie	0098891137	Bibliothèque	Adulte	R NIM	Imprimé	Bibliothèque de Cluny
16/09/2023	Bibliothèque de Cluny	978287686070	Les Larmes de pierre	Texte	Nicole, Eugène	0098761137	Bibliothèque	Adulte	R NIC	Imprimé	Bibliothèque de Cluny
16/09/2023	Bibliothèque de Cluny	978286675012	Le Désespoir tout blanc	Texte	Nicoïdski, Clarisse	0098901137	Bibliothèque	Adulte	R NIC	Imprimé	Bibliothèque de Cluny
16/09/2023	Bibliothèque de Cluny	978284876146	Comment les fourmis m'ont sauvé la vie	Texte	Nevaï, Lucia	0243621137	Bibliothèque	Adulte	R NEV	Imprimé	Bibliothèque de Cluny
15/09/2023	Bibliothèque de Cluny	978226611740	Cycle de Tristan de Castelreng (4) : Les Fontaines de sang (4)	Texte	Naudin, Pierre	0212601137	Bibliothèque	Adulte	R NAU (4	Imprimé	Bibliothèque de Cluny
15/09/2023	Bibliothèque de Cluny	978271581053	Oum	Texte	Nassib, Sélim	0098941137	Bibliothèque	Adulte	R NAS	Imprimé	Bibliothèque de Cluny
15/09/2023	Bibliothèque de Cluny	978223404341	Lajja	Texte	Nasreen, Taslima	0098951137	Bibliothèque	Adulte	R NAS	Imprimé	Bibliothèque de Cluny
15/09/2023	Bibliothèque de Cluny		Fleuve triste	Texte	Namora, Fernando	0098961137	Bibliothèque	Adulte	R NAM	Imprimé	Bibliothèque de Cluny
15/09/2023	Bibliothèque de Cluny	978286583122	La Neige de l'amiral	Texte	Mutis, Alvaro	0098261137	Bibliothèque	Adulte	R MUT	Imprimé	Bibliothèque de Cluny
15/09/2023	Bibliothèque de Cluny	978271030521	Montée de l'observance	Texte	Mure, André	0101361137	Bibliothèque	Adulte	R MUR	Imprimé	Bibliothèque de Cluny
15/09/2023	Bibliothèque de Cluny	978207070370	L'Elève du philosophe	Texte	Murdoch, Iris	0098221137	Bibliothèque	Adulte	R MUR	Imprimé	Bibliothèque de Cluny
15/09/2023	Bibliothèque de Cluny	978286869494	L'Oiseau aux ailes d'or	Texte	Munyol, Yi	0098301137	Bibliothèque	Adulte	R MUN	Imprimé	Bibliothèque de Cluny
15/09/2023	Bibliothèque de Cluny	978286869558	L'Hiver, cette année-là	Texte	Munyol, Yi	0098351137	Bibliothèque	Adulte	R MUN	Imprimé	Bibliothèque de Cluny
15/09/2023	Bibliothèque de Cluny	978220723406	Le Bonheur	Texte	Nabe, Marc-Edouard	0098381137	Bibliothèque	Adulte	R NAB	Imprimé	Bibliothèque de Cluny
15/09/2023	Bibliothèque de Cluny		Roi, dame, valet	Texte	Nabokov, Vladimir	0098321137	Bibliothèque	Adulte	R NAB	Imprimé	Bibliothèque de Cluny
15/09/2023	Bibliothèque de Cluny	978272420113	Ada ou l'ardeur	Texte	Nabokov, Vladimir	0098361137	Bibliothèque	Adulte	R NAB	Imprimé	Bibliothèque de Cluny
15/09/2023	Bibliothèque de Cluny	978207070409	Une Maison pour Monsieur Biswas	Texte	Naipaul, V.S.	0098971137	Bibliothèque	Adulte	R NAI	Imprimé	Bibliothèque de Cluny
15/09/2023	Bibliothèque de Cluny	978286930019	L'Enchanteur	Texte	Nabokov, Vladimir	0098341137	Bibliothèque	Adulte	R NAB	Imprimé	Bibliothèque de Cluny
15/09/2023	Bibliothèque de Cluny	978291251715	Roxane ou le saut de l'ange	Texte	Nahai, Gina B.	0098991137	Bibliothèque	Adulte	R NAH	Imprimé	Bibliothèque de Cluny
15/09/2023	Bibliothèque de Cluny	978285940064	Les Aventures de Hadji Baba en Angleterre	Texte	Morier, James	0098511137	Bibliothèque	Adulte	R MOR	Imprimé	Bibliothèque de Cluny
15/09/2023	Bibliothèque de Cluny	978284742115	La Valise de vera	Texte	Morgensztern, Florence	0226891137	Bibliothèque	Adulte	R MOR	Imprimé	Bibliothèque de Cluny
15/09/2023	Bibliothèque de Cluny		La Marie Concorde : Nouvelle	Texte	Morel, Suzy	0098081137	Bibliothèque	Adulte	R MOR	Imprimé	Bibliothèque de Cluny
15/09/2023	Bibliothèque de Cluny	978270211893	L'Attraction universelle	Texte	Mordillat, Gérard	0098521137	Bibliothèque	Adulte	R MOR	Imprimé	Bibliothèque de Cluny
15/09/2023	Bibliothèque de Cluny	978270212544	Béthanie	Texte	Mordillat, Gérard	0098061137	Bibliothèque	Adulte	R MOR	Imprimé	Bibliothèque de Cluny
15/09/2023	Bibliothèque de Cluny	978208064525	1934	Texte	Moravia, Alberto	0098101137	Bibliothèque	Adulte	R MOR	Imprimé	Bibliothèque de Cluny
15/09/2023	Bibliothèque de Cluny	978226700673	Mon nom est personne	Texte	Moritz Frey, Alexander	0098161137	Bibliothèque	Adulte	R MOR	Imprimé	Bibliothèque de Cluny
15/09/2023	Bibliothèque de Cluny	978222105218	De la part de la princesse morte (1) : De la part de la princesse morte (T1) : De la part de la princesse morte	Texte	Mourad, Kenizé	0098441137	Bibliothèque	Adulte	R MOU (1	Imprimé	Bibliothèque de Cluny
15/09/2023	Bibliothèque de Cluny	978221360126	De la part de la princesse morte (2) : De la part de la princesse morte (T2) : Le Jardin de Badalpour	Texte	Mourad, Kenizé	0098421137	Bibliothèque	Adulte	R MOU (2	Imprimé	Bibliothèque de Cluny
15/09/2023	Bibliothèque de Cluny	978222605419	Un Si bel orage	Texte	Moustiers, Pierre	0098411137	Bibliothèque	Adulte	R MOU	Imprimé	Bibliothèque de Cluny
15/09/2023	Bibliothèque de Cluny		L'Hiver d'un gentilhomme	Texte	Moustiers, Pierre	0098401137	Bibliothèque	Adulte	R MOU	Imprimé	Bibliothèque de Cluny
15/09/2023	Bibliothèque de Cluny	978286553049	Le Citron	Texte	Mrabet, Mohammed	0098211137	Bibliothèque	Adulte	R MRA	Imprimé	Bibliothèque de Cluny
15/09/2023	Bibliothèque de Cluny	978222109194	La Reine Antilope	Texte	Mouchard, Christel	0098461137	Bibliothèque	Adulte	R MOU	Imprimé	Bibliothèque de Cluny
15/09/2023	Bibliothèque de Cluny	978273242667	L'Appel du nord : une ethnophotographie des inuit du Groenland	Texte	Malaurie, Jean	0155571137	Bibliothèque	Adulte	919.8 MA	Imprimé	Bibliothèque de Cluny
15/09/2023	Bibliothèque de Cluny	978224615134	Le Bal	Texte	Némirovsky, Irène	0194341137	Bibliothèque	Adulte	R NEM	Imprimé	Bibliothèque de Cluny
15/09/2023	Bibliothèque de Cluny	978272910266	Gros temps sur l'archipel	Texte	Nemésio, Vitorino	0098921137	Bibliothèque	Adulte	R NEM	Imprimé	Bibliothèque de Cluny
15/09/2023	Bibliothèque de Cluny	978274270239	Le Dompteur de loups	Texte	Nedelcovici, Bujor	0098791137	Bibliothèque	Adulte	R NED	Imprimé	Bibliothèque de Cluny
15/09/2023	Bibliothèque de Cluny	978270731285	La Femme changée en bûche	Texte	Ndiaye, Marie	0098801137	Bibliothèque	Adulte	R NDI	Imprimé	Bibliothèque de Cluny
15/09/2023	Bibliothèque de Cluny	978270731740	Rosie Carpe	Texte	Ndiaye, Marie	0098671137	Bibliothèque	Adulte	R NDI	Imprimé	Bibliothèque de Cluny
15/09/2023	Bibliothèque de Cluny	978225301820	Les Loukoums	Texte	Navarre, Yves	0098681137	Bibliothèque	Adulte	R NAV	Imprimé	Bibliothèque de Cluny
15/09/2023	Bibliothèque de Cluny	978222602658	Une Vie de chat	Texte	Navarre, Yves	0098711137	Bibliothèque	Adulte	R NAV	Imprimé	Bibliothèque de Cluny
15/09/2023	Bibliothèque de Cluny	978226611741	Cycle de Tristan de Castelreng (5) : Les Fils de Bélial (T5)	Texte	Naudin, Pierre	0212621137	Bibliothèque	Adulte	R NAU (5	Imprimé	Bibliothèque de Cluny
15/09/2023	Bibliothèque de Cluny	978226611742	Cycle de Tristan de Castelreng (6) : Le Pas d'armes de Bordeaux (T6)	Texte	Naudin, Pierre	0212611137	Bibliothèque	Adulte	R NAU (6	Imprimé	Bibliothèque de Cluny
15/09/2023	Bibliothèque de Cluny	978226610306	Cycle d'Ogier d'Argouges (2) : Cycle d'Ogier d'Argouges (T2) : Le Granit et le feu	Texte	Naudin, Pierre	0098861137	Bibliothèque	Adulte	R NAU (2	Imprimé	Bibliothèque de Cluny
15/09/2023	Bibliothèque de Cluny	978226610307	Cycle d'Ogier d'Argouges (3) : Cycle d'Ogier d'Argouges (T3) : Les Fleurs d'acier	Texte	Naudin, Pierre	0098851137	Bibliothèque	Adulte	R NAU (3	Imprimé	Bibliothèque de Cluny
15/09/2023	Bibliothèque de Cluny	978226610394	Cycle d'Ogier d'Argouges (4) : Cycle d'Ogier d'Argouge (T4) : La Fête écarlate	Texte	Naudin, Pierre	0098841137	Bibliothèque	Adulte	R NAU (4	Imprimé	Bibliothèque de Cluny
15/09/2023	Bibliothèque de Cluny	978226611739	Cycle de Tristan de Castelreng (3) : La Couronne et la tiare (T3)	Texte	Naudin, Pierre	0212631137	Bibliothèque	Adulte	R NAU (3	Imprimé	Bibliothèque de Cluny
15/09/2023	Bibliothèque de Cluny	978226610395	Cycle d'Ogier d'Argouges (5) : Cycle d'Ogier d'Argouges (T5) : Les Noces de fer	Texte	Naudin, Pierre	0098831137	Bibliothèque	Adulte	R NAU (5	Imprimé	Bibliothèque de Cluny
15/09/2023	Bibliothèque de Cluny	978226610869	Cycle d'Ogier d'Argouges (6) : Cycle d'Ogier d'Argouges (T6) : Le Jour des reines	Texte	Naudin, Pierre	0098821137	Bibliothèque	Adulte	R NAU (6	Imprimé	Bibliothèque de Cluny
15/09/2023	Bibliothèque de Cluny	978226611737	Cycle de Tristan de Castelreng (1) : Les Amants de Brignais (T1)	Texte	Naudin, Pierre	0211331137	Bibliothèque	Adulte	R NAU (1	Imprimé	Bibliothèque de Cluny
15/09/2023	Bibliothèque de Cluny	978226610537	Cycle d'Ogier d'Argouges (7) : Cycle d'Ogier d'Argouges (T7) : L'Epervier de feu	Texte	Naudin, Pierre	0098811137	Bibliothèque	Adulte	R NAU (7	Imprimé	Bibliothèque de Cluny
15/09/2023	Bibliothèque de Cluny	978226611738	Cycle de Tristan de Castelreng (2) : Le Poursuivant d'amour (T2)	Texte	Naudin, Pierre	0211321137	Bibliothèque	Adulte	R NAU (2	Imprimé	Bibliothèque de Cluny
15/09/2023	Bibliothèque de Cluny	978226611743	Cycle de Tristan de Castelreng (7) : Les Spectres de l'honneur (T7)	Texte	Naudin, Pierre	0218991137	Bibliothèque	Adulte	R NAU (7	Imprimé	Bibliothèque de Cluny
15/09/2023	Bibliothèque de Cluny	978207070176	Aracoeli	Texte	Morante, Elsa	0098051137	Bibliothèque	Adulte	R MOR	Imprimé	Bibliothèque de Cluny
15/09/2023	Bibliothèque de Cluny	978274911006	Funérailles	Texte	Montanari, Richard	0234211137	Bibliothèque	Adulte	RP MON	Imprimé	Bibliothèque de Cluny
15/09/2023	Bibliothèque de Cluny		Venises	Texte	Morand, Paul	0098001137	Bibliothèque	Adulte	R MOR	Imprimé	Bibliothèque de Cluny

15/09/2023	Bibliothèque de Cluny		L'Homme pressé	Texte	Morand, Paul	0098071137	Bibliothèque	Adulte	R MOR	Imprimé	Bibliothèque de Cluny
15/09/2023	Bibliothèque de Cluny	9782226022745	Nitocris : La Dame de Memphis	Texte	Montlaur, Pierre	0097961137	Bibliothèque	Adulte	R MON	Imprimé	Bibliothèque de Cluny
15/09/2023	Bibliothèque de Cluny	9782266612305	Le Quart d'heure islandais	Texte	Montaigne, Tania De	0053741137	Bibliothèque	Adulte	R MON	Imprimé	Bibliothèque de Cluny
15/09/2023	Bibliothèque de Cluny	9782714433318	La Tour de l'orgueil	Texte	Monsigny, Jacqueline	0097921137	Bibliothèque	Adulte	R MON	Imprimé	Bibliothèque de Cluny
15/09/2023	Bibliothèque de Cluny	9782070703095	Les Extravagants : Scènes de la vie de bohème cosmopolite	Texte	Morand, Paul	0098171137	Bibliothèque	Adulte	R MOR	Imprimé	Bibliothèque de Cluny
15/09/2023	Bibliothèque de Cluny	9782080704105	Hécate et ses chiens	Texte	Morand, Paul	0097991137	Bibliothèque	Adulte	R MOR	Imprimé	Bibliothèque de Cluny
15/09/2023	Bibliothèque de Cluny	9782070377415	Fin de siècle	Texte	Morand, Paul	0098041137	Bibliothèque	Adulte	R MOR	Imprimé	Bibliothèque de Cluny
15/09/2023	Bibliothèque de Cluny	9782246150025	Lewis et Irène	Texte	Morand, Paul	0098091137	Bibliothèque	Adulte	R MOR	Imprimé	Bibliothèque de Cluny
15/09/2023	Bibliothèque de Cluny	9782253041365	Moustique	Texte	Montherlant, Henry De	0097421137	Bibliothèque	Adulte	R MON	Imprimé	Bibliothèque de Cluny
15/09/2023	Bibliothèque de Cluny	9782246000045	Les Secrets de la mer Rouge	Texte	Monfreid, Henri De	0097311137	Bibliothèque	Adulte	R MON	Imprimé	Bibliothèque de Cluny
15/09/2023	Bibliothèque de Cluny	9782020414865	L'Aîné des orphelins	Texte	Monénembo, Tierno	0097441137	Bibliothèque	Adulte	R MON	Imprimé	Bibliothèque de Cluny
15/09/2023	Bibliothèque de Cluny	9782841879505	Le Rubis des templiers	Texte	Molist, Jorge	0243081137	Bibliothèque	Adulte	R MOL	Imprimé	Bibliothèque de Cluny
15/09/2023	Bibliothèque de Cluny		Le Guetteur d'ombre	Texte	Moinot, Pierre	0097271137	Bibliothèque	Adulte	R MOI	Imprimé	Bibliothèque de Cluny
15/09/2023	Bibliothèque de Cluny	9782070705125	La Guerre civile	Texte	Mohrt, Michel	0097291137	Bibliothèque	Adulte	R MOH	Imprimé	Bibliothèque de Cluny
15/09/2023	Bibliothèque de Cluny	9782226122565	Un Si long voyage	Texte	Mistry, Rohinton	0242981137	Bibliothèque	Adulte	R MIS	Imprimé	Bibliothèque de Cluny
15/09/2023	Bibliothèque de Cluny	9782070374555	Confession d'un masque	Texte	Mishima, Yukio	0097591137	Bibliothèque	Adulte	R MIS	Imprimé	Bibliothèque de Cluny
15/09/2023	Bibliothèque de Cluny	9782070364495	Le Pavillon d'or	Texte	Mishima, Yukio	0097611137	Bibliothèque	Adulte	R MIS	Imprimé	Bibliothèque de Cluny
15/09/2023	Bibliothèque de Cluny	9782221051405	Vie des autres	Texte	Mirisch, Lionel	0097621137	Bibliothèque	Adulte	R MIR	Imprimé	Bibliothèque de Cluny
15/09/2023	Bibliothèque de Cluny	9782226069395	Le Jeune homme au foulard rouge	Texte	Miquel, Pierre	0103091137	Bibliothèque	Adulte	R MIQ	Imprimé	Bibliothèque de Cluny
15/09/2023	Bibliothèque de Cluny	9782226058465	Le Magasin de chapeaux	Texte	Miquel, Pierre	0097561137	Bibliothèque	Adulte	R MIQ	Imprimé	Bibliothèque de Cluny
15/09/2023	Bibliothèque de Cluny	9782213619565	La Poudrière d'Orient (4) : La Poudrière d'Orient (T4)	Texte	Miquel, Pierre	0170671137	Bibliothèque	Adulte	R MIQ (4)	Imprimé	Bibliothèque de Cluny
15/09/2023	Bibliothèque de Cluny	9782213619555	La Poudrière d'Orient (3) : La Poudrière d'Orient (T3) : Le Guêpier macédonien	Texte	Miquel, Pierre	0170691137	Bibliothèque	Adulte	R MIQ (3)	Imprimé	Bibliothèque de Cluny
15/09/2023	Bibliothèque de Cluny	9782213618825	La Poudrière d'Orient (2) : La Poudrière d'Orient (T2) : Le Vent mauvais de Salonique	Texte	Miquel, Pierre	0170681137	Bibliothèque	Adulte	R MIQ (2)	Imprimé	Bibliothèque de Cluny
15/09/2023	Bibliothèque de Cluny	9782213615235	La Poudrière d'Orient (1) : La Poudrière d'Orient (T1) : L'Enfer des Dardanelles	Texte	Miquel, Pierre	0170661137	Bibliothèque	Adulte	R MIQ (1)	Imprimé	Bibliothèque de Cluny
15/09/2023	Bibliothèque de Cluny	9782702872265	Les Enfants de la patrie (4) : Les Enfants de la patrie (T4) : Sur le chemin des Dames	Texte	Miquel, Pierre	0000101137	Bibliothèque	Adulte	R MIQ (4)	Imprimé	Bibliothèque de Cluny
15/09/2023	Bibliothèque de Cluny	9782702877165	Les Enfants de la patrie (2) : Les Enfants de la patrie (T2) : La Tranchée	Texte	Miquel, Pierre	0000061137	Bibliothèque	Adulte	R MIQ (2)	Imprimé	Bibliothèque de Cluny
15/09/2023	Bibliothèque de Cluny	9782702850315	Les Enfants de la patrie (1) : Les Enfants de la patrie (T1) : Le Guêpier macédonien	Texte	Miquel, Pierre	0000051137	Bibliothèque	Adulte	R MIQ (1)	Imprimé	Bibliothèque de Cluny
15/09/2023	Bibliothèque de Cluny	9782702877935	Les Enfants de la patrie (3) : Les Enfants de la patrie (T3) : Le Serment de Verdun	Texte	Miquel, Pierre	0000091137	Bibliothèque	Adulte	R MIQ (3)	Imprimé	Bibliothèque de Cluny
15/09/2023	Bibliothèque de Cluny		Contes fantastiques, L'Esquisse mystérieuse, Gretchen, Entre deux vins, La Montre du doyen, La Lunette de Hans Schnaps, Crispinus ou l'histoire interrompue, Le I	Texte	Erckmann-Chatrian	0081911137	Bibliothèque	Adulte	R ERC	Imprimé	Bibliothèque de Cluny
15/09/2023	Bibliothèque de Cluny	9782221093595	L'Année des jumeaux	Texte	Chatrier, Jean-Philippe	0171421137	Bibliothèque	Adulte	R CHA	Imprimé	Bibliothèque de Cluny
15/09/2023	Bibliothèque de Cluny	9782716902095	Le Monastère de la Félicité	Texte	Chatterji, Bankim Chandr	0075351137	Bibliothèque	Adulte	R CHA	Imprimé	Bibliothèque de Cluny
15/09/2023	Bibliothèque de Cluny	9782080661725	Mondes Miroirs Magies	Texte	Chedid, Andrée	0075491137	Bibliothèque	Adulte	R CHE	Imprimé	Bibliothèque de Cluny
15/09/2023	Bibliothèque de Cluny	9782080648095	La Maison sans racines	Texte	Chedid, Andrée	0075541137	Bibliothèque	Adulte	R CHE	Imprimé	Bibliothèque de Cluny
15/09/2023	Bibliothèque de Cluny		L'Autre	Texte	Chedid, Andrée	0075521137	Bibliothèque	Adulte	R CHE	Imprimé	Bibliothèque de Cluny
15/09/2023	Bibliothèque de Cluny	9782080608395	Le Sommeil délivré	Texte	Chedid, Andrée	0075531137	Réserve	Adulte	R CHE	Imprimé	Bibliothèque de Cluny
15/09/2023	Bibliothèque de Cluny	9782266012355	Les Prédateurs enjolivés	Texte	Christin, Pierre	0075551137	Bibliothèque	Adulte	R SF CHR	Imprimé	Bibliothèque de Cluny
15/09/2023	Bibliothèque de Cluny	9782268008535	Dernière heure	Texte	Clancier, Georges-Emmar	0075651137	Bibliothèque	Adulte	R CLA	Imprimé	Bibliothèque de Cluny
15/09/2023	Bibliothèque de Cluny	9782258052395	L'Eté du grand bonheur	Texte	Coulonges, Georges	0088011137	Bibliothèque	Adulte	R COU	Imprimé	Bibliothèque de Cluny
15/09/2023	Bibliothèque de Cluny	9782258039955	La Madelon de l'an 40	Texte	Coulonges, Georges	0077141137	Bibliothèque	Adulte	R COU	Imprimé	Bibliothèque de Cluny
15/09/2023	Bibliothèque de Cluny	9782221072115	L'Enorme tragédie du rêve : Chronique historique et intime du Delta du Rhône, écrite par Mme Sarah Starova professeur d'histoire des religions.	Texte	Coupry, François	0077151137	Bibliothèque	Adulte	R COU	Imprimé	Bibliothèque de Cluny
15/09/2023	Bibliothèque de Cluny	9782724215095	Retour à Malavel	Texte	Courchay, Claude	0090231137	Bibliothèque	Adulte	R COU	Imprimé	Bibliothèque de Cluny
15/09/2023	Bibliothèque de Cluny	9782259014545	Des Toques et des étoiles, Les Aubarède une dynastie de grands cuisiniers, La Toque dans les étoiles	Texte	Courrière, Yves	0087421137	Bibliothèque	Adulte	R COU	Imprimé	Bibliothèque de Cluny
15/09/2023	Bibliothèque de Cluny	9782258039145	Dieu le veult	Texte	Courtillé, Anne	0077231137	Bibliothèque	Adulte	R COU	Imprimé	Bibliothèque de Cluny
15/09/2023	Bibliothèque de Cluny	9782221097895	La Proie	Texte	Crichton, Michael	0113561137	Bibliothèque	Adulte	RP CRI	Imprimé	Bibliothèque de Cluny
15/09/2023	Bibliothèque de Cluny	9782221088485	Le Treizième guerrier	Texte	Crichton, Michael	0077251137	Bibliothèque	Adulte	R CRI	Imprimé	Bibliothèque de Cluny
15/09/2023	Bibliothèque de Cluny	9782266068495	Harcèlement	Texte	Crichton, Michael	0077281137	Bibliothèque	Adulte	R CRI	Imprimé	Bibliothèque de Cluny
15/09/2023	Bibliothèque de Cluny	9782221077265	Jurassic Park	Texte	Crichton, Michael	0077261137	Bibliothèque	Adulte	R CRI (1)	Imprimé	Bibliothèque de Cluny
15/09/2023	Bibliothèque de Cluny	9782714436435	Les Heures	Texte	Cunningham, Michael	0055021137	Bibliothèque	Adulte	R CUN	Imprimé	Bibliothèque de Cluny
15/09/2023	Bibliothèque de Cluny	9782226001695	Le Porte-bonheur	Texte	Cronin, A. J.	0077401137	Bibliothèque	Adulte	R CRO	Imprimé	Bibliothèque de Cluny
15/09/2023	Bibliothèque de Cluny	9782234023525	Le Piège de Bogota	Texte	Daley, Robert	0182931137	Bibliothèque	Adulte	R DAL	Imprimé	Bibliothèque de Cluny
15/09/2023	Bibliothèque de Cluny	9782845633055	Les Roses noires	Texte	Daniel, A.B.	0209001137	Bibliothèque	Adulte	R DAN	Imprimé	Bibliothèque de Cluny
15/09/2023	Bibliothèque de Cluny		La Halte dans l'été	Texte	Clancier, Georges-Emmar	0075661137	Réserve	Adulte	R CLA	Imprimé	Bibliothèque de Cluny
15/09/2023	Bibliothèque de Cluny		La Chambre des dames	Texte	Bourin, Jeanne	0071561137	Bibliothèque	Adulte	R BOU	Imprimé	Bibliothèque de Cluny
15/09/2023	Bibliothèque de Cluny	9782010115205	Les Enfants s'ennuient le dimanche	Texte	Cortanze, Gérard de	0113401137	Bibliothèque	Adulte	R COR	Imprimé	Bibliothèque de Cluny
15/09/2023	Bibliothèque de Cluny		Façons de perdre	Texte	Cortazar, Julio	0113281137	Bibliothèque	Adulte	R COR	Imprimé	Bibliothèque de Cluny
15/09/2023	Bibliothèque de Cluny	9782246319315	La Terre et le moulin	Texte	Coulonges, Georges	0087271137	Bibliothèque	Adulte	R COU	Imprimé	Bibliothèque de Cluny
15/09/2023	Bibliothèque de Cluny	9782287645215	Ne dis jamais jamais	Texte	Collins, Jackie	0101411137	Bibliothèque	Adulte	R COL	Imprimé	Bibliothèque de Cluny
15/09/2023	Bibliothèque de Cluny	9782221008085	Fortitude	Texte	Collins, Larry	0076541137	Bibliothèque	Adulte	R COL	Imprimé	Bibliothèque de Cluny
15/09/2023	Bibliothèque de Cluny	9782221052755	Dédale	Texte	Collins, Larry	0101431137	Bibliothèque	Adulte	R COL	Imprimé	Bibliothèque de Cluny
15/09/2023	Bibliothèque de Cluny	9782020102845	A ceux qu'on n'a pas aimés	Texte	Combaz, Christian	0101321137	Bibliothèque	Adulte	R COM	Imprimé	Bibliothèque de Cluny
15/09/2023	Bibliothèque de Cluny	9782714419255	Robinson 86	Texte	Compère, Gaston	0076811137	Bibliothèque	Adulte	R COM	Imprimé	Bibliothèque de Cluny
15/09/2023	Bibliothèque de Cluny	9782221011975	Ségou : Les murailles de terre	Texte	Condé, Maryse	0077001137	Bibliothèque	Adulte	R CON	Imprimé	Bibliothèque de Cluny
15/09/2023	Bibliothèque de Cluny	9782070710975	Colette Stern	Texte	Conchon, Georges	0076881137	Bibliothèque	Adulte	R CON	Imprimé	Bibliothèque de Cluny
15/09/2023	Bibliothèque de Cluny	9782246438815	Eau de café	Texte	Confiant, Raphaël	0113371137	Bibliothèque	Adulte	R CON	Imprimé	Bibliothèque de Cluny
15/09/2023	Bibliothèque de Cluny	9782265070065	De :	Texte		0076941137	Bibliothèque	Adulte	R CON	Imprimé	Bibliothèque de Cluny
15/09/2023	Bibliothèque de Cluny	9782702142785	Et puis, Paulette...	Texte	Constantine, Barbara	0275241137	Bibliothèque	Adulte	R CON	Imprimé	Bibliothèque de Cluny
15/09/2023	Bibliothèque de Cluny	9782258041825	Les Terres abandonnées	Texte	Cornaille, Didier (1942 - ...)	0085831137	Bibliothèque	Adulte	R COR	Imprimé	Bibliothèque de Cluny
15/09/2023	Bibliothèque de Cluny	9782226150895	Le Périple du chien	Texte	Cornaille, Didier (1942 - ...)	0157271137	Bibliothèque	Adulte	R COR	Imprimé	Bibliothèque de Cluny
15/09/2023	Bibliothèque de Cluny	9782226137005	La Muse dans le Grenier	Texte	Cornaille, Didier (1942 - ...)	0073301137	Bibliothèque	Adulte	R COR	Imprimé	Bibliothèque de Cluny
15/09/2023	Bibliothèque de Cluny	9782848931355	Une Enquête de Kay Scarpetta : Vent de glace	Texte	Cornwell, Patricia	0286471137	Bibliothèque	Adulte	RP COR	Imprimé	Bibliothèque de Cluny
15/09/2023	Bibliothèque de Cluny	9782258038435	Les Terres gelées	Texte	Coulonges, Georges	0090221137	Bibliothèque	Adulte	R COU	Imprimé	Bibliothèque de Cluny
15/09/2023	Bibliothèque de Cluny		Numa Roumestan : Roman de moeurs parisiennes	Texte	Daudet, Alphonse (1840 -	0077621137	Bibliothèque	Adulte	R DAU	Imprimé	Bibliothèque de Cluny
15/09/2023	Bibliothèque de Cluny		Fromont jeune et Risler aîné : moeurs parisiennes	Texte	Daudet, Alphonse (1840 -	0077641137	Bibliothèque	Adulte	R DAU	Imprimé	Bibliothèque de Cluny
15/09/2023	Bibliothèque de Cluny	9782715801325	La Dernière nuit	Texte	Decoin, Didier	0078041137	Réserve	Adulte	R DEC	Imprimé	Bibliothèque de Cluny
15/09/2023	Bibliothèque de Cluny	9782020097195	Autopsie d'une étoile	Texte	Decoin, Didier	0077981137	Bibliothèque	Adulte	R DEC	Imprimé	Bibliothèque de Cluny
15/09/2023	Bibliothèque de Cluny	9782715215165	Meutre à l'anglaise	Texte	Decoin, Didier	0078061137	Réserve	Adulte	R DEC	Imprimé	Bibliothèque de Cluny
15/09/2023	Bibliothèque de Cluny	9782020213585	Docile	Texte	Decoin, Didier	0078001137	Réserve	Adulte	R DEC	Imprimé	Bibliothèque de Cluny
15/09/2023	Bibliothèque de Cluny	9782213592305	Rue de la soie : 1947-1949	Texte	Deforges, Régine (1935 -	0078191137	Bibliothèque	Adulte	R DEF	Imprimé	Bibliothèque de Cluny
15/09/2023	Bibliothèque de Cluny		Le Voyage du père	Texte	Clavel, Bernard	0113981137	Bibliothèque	Adulte	R CLA	Imprimé	Bibliothèque de Cluny
15/09/2023	Bibliothèque de Cluny		La Rose de Noël	Texte	Clot, René-Jean	0076351137	Bibliothèque	Adulte	R CLO	Imprimé	Bibliothèque de Cluny
15/09/2023	Bibliothèque de Cluny	9782859405965	Une Education classique	Texte	Cobb, Richard	0076401137	Bibliothèque	Adulte	R COB	Imprimé	Bibliothèque de Cluny
15/09/2023	Bibliothèque de Cluny	9782714447195	Sans un adieu	Texte	Coben, Harlan (1962 - ...)	0259631137	Bibliothèque	Adulte	RP COB	Imprimé	Bibliothèque de Cluny
15/09/2023	Bibliothèque de Cluny	9782714442975	Dans les bois	Texte	Coben, Harlan (1962 - ...)	0223801137	Bibliothèque	Adulte	RP COB	Imprimé	Bibliothèque de Cluny
15/09/2023	Bibliothèque de Cluny	9782020102965	Foe	Texte	Coetzee, J.M.	0076461137	Bibliothèque	Adulte	R COE	Imprimé	Bibliothèque de Cluny

15/09/2023	Bibliothèque de Cluny	9782020123255	L'Age de fer	Texte	Coetzee, J.M.	0076481137	Bibliothèque	Adulte	R COE	Imprimé	Bibliothèque de Cluny
15/09/2023	Bibliothèque de Cluny		Chambre d'hôtel, La Lune de pluie	Texte	Colette	0076771137	Bibliothèque	Adulte	R COL	Imprimé	Bibliothèque de Cluny
15/09/2023	Bibliothèque de Cluny	9782226025135	L'Ingénue libertine	Texte	Colette	0076781137	Bibliothèque	Adulte	R COL	Imprimé	Bibliothèque de Cluny
15/09/2023	Bibliothèque de Cluny	9782221055434	Au nom de Zarathoustra	Texte	Colin-Simard, Annette	0076551137	Bibliothèque	Adulte	R COL	Imprimé	Bibliothèque de Cluny
15/09/2023	Bibliothèque de Cluny	9782702478285	Une Mort sans nom	Texte	Cornwell, Patricia	0088021137	Bibliothèque	Adulte	RP COR	Imprimé	Bibliothèque de Cluny
15/09/2023	Bibliothèque de Cluny	9782848930285	Sans raison	Texte	Cornwell, Patricia	0197531137	Bibliothèque	Adulte	RP COR	Imprimé	Bibliothèque de Cluny
15/09/2023	Bibliothèque de Cluny		L'Hercule sur la place	Texte	Clavel, Bernard	0080071137	Bibliothèque	Adulte	R CLA	Imprimé	Bibliothèque de Cluny
15/09/2023	Bibliothèque de Cluny	9782226093669	La Guinguette	Texte	Clavel, Bernard	0076031137	Bibliothèque	Adulte	R CLA	Imprimé	Bibliothèque de Cluny
15/09/2023	Bibliothèque de Cluny	9782277123249	Malataverne	Texte	Clavel, Bernard	0076161137	Réserve	Adulte	R CLA	Imprimé	Bibliothèque de Cluny
15/09/2023	Bibliothèque de Cluny		Le Seigneur du fleuve	Texte	Clavel, Bernard	0076131137	Réserve	Adulte	R CLA	Imprimé	Bibliothèque de Cluny
15/09/2023	Bibliothèque de Cluny	9782702120626	La Senora	Texte	Clément, Catherine	0076171137	Bibliothèque	Adulte	R CLE	Imprimé	Bibliothèque de Cluny
15/09/2023	Bibliothèque de Cluny	9782070713385	Sans domicile fixe	Texte	Clément, Marilène	0076321137	Bibliothèque	Adulte	R CLE	Imprimé	Bibliothèque de Cluny
15/09/2023	Bibliothèque de Cluny	9782213025111	L'Empreinte des sabots	Texte	Clément-Mainard, Miche	0076291137	Bibliothèque	Adulte	R CLE	Imprimé	Bibliothèque de Cluny
15/09/2023	Bibliothèque de Cluny	9782226048677	A la poursuite d'Octobre rouge	Texte	Clancy, Tom	0075751137	Bibliothèque	Adulte	R CLA	Imprimé	Bibliothèque de Cluny
15/09/2023	Bibliothèque de Cluny	9782226026759	Chants de la terre lointaine	Texte	Clarke, Arthur C.	0075801137	Bibliothèque	Adulte	R SF CLA	Imprimé	Bibliothèque de Cluny
15/09/2023	Bibliothèque de Cluny	9782226048411	Le Fantôme de Lady Margaret	Texte	Clark, Mary Higgins	0091421137	Bibliothèque	Adulte	RP CLA	Imprimé	Bibliothèque de Cluny
15/09/2023	Bibliothèque de Cluny	9782226086485	La Maison du clair de lune	Texte	Clark, Mary Higgins	0088161137	Bibliothèque	Adulte	RP CLA	Imprimé	Bibliothèque de Cluny
15/09/2023	Bibliothèque de Cluny	9782744133565	Et nous nous reverrons...	Texte	Clark, Mary Higgins	0255521137	Bibliothèque	Adulte	RP CLA	Imprimé	Bibliothèque de Cluny
15/09/2023	Bibliothèque de Cluny	9782286003999	Nous n'irons plus au bois	Texte	Clark, Mary Higgins	0183411137	Bibliothèque	Adulte	RP CLA	Imprimé	Bibliothèque de Cluny
15/09/2023	Bibliothèque de Cluny	9782226020445	La Maison du guet	Texte	Clark, Mary Higgins	0092451137	Bibliothèque	Adulte	RP CLA	Imprimé	Bibliothèque de Cluny
15/09/2023	Bibliothèque de Cluny	9782226011505	La Clinique du docteur H.	Texte	Clark, Mary Higgins	0183421137	Bibliothèque	Adulte	RP CLA	Imprimé	Bibliothèque de Cluny
15/09/2023	Bibliothèque de Cluny	9782859564675	L'Enfant à l'oreille cassée	Texte	Claude, Hervé	0076231137	Bibliothèque	Adulte	R CLA	Imprimé	Bibliothèque de Cluny
15/09/2023	Bibliothèque de Cluny	9782286869189	Honte	Texte	Claus, Hugo	0076211137	Bibliothèque	Adulte	R CLA	Imprimé	Bibliothèque de Cluny
15/09/2023	Bibliothèque de Cluny	9782277221535	Le Royaume du Nord (1) : Le Royaume du Nord (1) : Harricana	Texte	Clavel, Bernard	0076011137	Réserve	Adulte	R CLA (1)	Imprimé	Bibliothèque de Cluny
15/09/2023	Bibliothèque de Cluny		L'Espion aux yeux verts, Le Père Vincendon, Légion, Le Jardin de Parsifal, Le Fouet, La Barque, L'Homme au manteau de cuir, Le Soldat Ramillot, Le Père Minangoi	Texte	Clavel, Bernard	0076101137	Bibliothèque	Adulte	R CLA	Imprimé	Bibliothèque de Cluny
15/09/2023	Bibliothèque de Cluny	9782226057399	La révolte à deux sous	Texte	Clavel, Bernard	0101471137	Bibliothèque	Adulte	R CLA	Imprimé	Bibliothèque de Cluny
15/09/2023	Bibliothèque de Cluny	9782286043155	L'Hercule sur la place	Texte	Clavel, Bernard	0076061137	Bibliothèque	Adulte	R CLA	Imprimé	Bibliothèque de Cluny
15/09/2023	Bibliothèque de Cluny	9782226025411	Le Royaume du Nord (3) : Le Royaume du Nord (3) : Miséréré	Texte	Clavel, Bernard	0085781137	Réserve	Adulte	R CLA (3)	Imprimé	Bibliothèque de Cluny
15/09/2023	Bibliothèque de Cluny	9782226032511	Le Royaume du Nord (5) : Le Royaume du Nord (5) : L'Angélus du soir	Texte	Clavel, Bernard	0076001137	Réserve	Adulte	R CLA (5)	Imprimé	Bibliothèque de Cluny
15/09/2023	Bibliothèque de Cluny	9782724277765	Les Jalna (3) : Finch Whiteoak, Le Maître de Jalna, La Moisson de Jalna, Le Destin de Wakefield	Texte	La Roche, Mazo De	0093091137	Bibliothèque	Adulte	R LAR (3)	Imprimé	Bibliothèque de Cluny
15/09/2023	Bibliothèque de Cluny		Les Lauriers du lac de Constance : chronique d'une collaboration	Texte	Chaix, Marie	0074681137	Bibliothèque	Adulte	R CHA	Imprimé	Bibliothèque de Cluny
15/09/2023	Bibliothèque de Cluny	9782702118095	Le Fils de Marthe	Texte	Chaix, Marie	0074561137	Bibliothèque	Adulte	R CHA	Imprimé	Bibliothèque de Cluny
15/09/2023	Bibliothèque de Cluny	9782286040565	Texaco	Texte	Chamoiseau, Patrick	0074521137	Bibliothèque	Adulte	R CHA	Imprimé	Bibliothèque de Cluny
15/09/2023	Bibliothèque de Cluny	9782266013424	L'Allée du roi	Texte	Chandernagor, Françoise	0074861137	Réserve	Adulte	R CHA	Imprimé	Bibliothèque de Cluny
15/09/2023	Bibliothèque de Cluny	9782070709695	Adieu, ma jolie. La Dame du lac. Charades pour écroulés	Texte	Chandler, Raymond	0074671137	Bibliothèque	Adulte	RP CHA	Imprimé	Bibliothèque de Cluny
15/09/2023	Bibliothèque de Cluny	9782213026935	On attend les enfants	Texte	Chapsal, Madeleine	0074891137	Réserve	Adulte	R CHA	Imprimé	Bibliothèque de Cluny
15/09/2023	Bibliothèque de Cluny		Oublier Palerme	Texte	Charles-Roux, Edmonde	0074761137	Bibliothèque	Adulte	R CHA	Imprimé	Bibliothèque de Cluny
15/09/2023	Bibliothèque de Cluny		Elle, Adrienne	Texte	Charles-Roux, Edmonde	0074771137	Bibliothèque	Adulte	R CHA	Imprimé	Bibliothèque de Cluny
15/09/2023	Bibliothèque de Cluny	9782234022311	Le Nez de Pinocchio	Texte	Charyn, Jerome	0075281137	Bibliothèque	Adulte	R CHA	Imprimé	Bibliothèque de Cluny
15/09/2023	Bibliothèque de Cluny	9782020059175	La Nuit du décret	Texte	Castillo, Michel Del	0074111137	Réserve	Adulte	R CAS	Imprimé	Bibliothèque de Cluny
15/09/2023	Bibliothèque de Cluny		La Pitié de Dieu	Texte	Cau, Jean	0074151137	Réserve	Adulte	R CAU	Imprimé	Bibliothèque de Cluny
15/09/2023	Bibliothèque de Cluny	9782286003845	Belles galères	Texte	Cauvin, Patrick	0073941137	Réserve	Adulte	R CAU	Imprimé	Bibliothèque de Cluny
15/09/2023	Bibliothèque de Cluny		C'Etait le Pérou	Texte	Cauvin, Patrick	0073991137	Réserve	Adulte	R CAU	Imprimé	Bibliothèque de Cluny
15/09/2023	Bibliothèque de Cluny	9782709602255	Nous allions vers les beaux jours	Texte	Cauvin, Patrick	0073951137	Réserve	Adulte	R CAU	Imprimé	Bibliothèque de Cluny
15/09/2023	Bibliothèque de Cluny	9782020090235	Les Châtaignes : récit	Texte	Cayrol, Jean	0074191137	Bibliothèque	Adulte	R CAY	Imprimé	Bibliothèque de Cluny
15/09/2023	Bibliothèque de Cluny	9782020095375	Des Nuits plus blanches que nature	Texte	Cayrol, Jean	0074201137	Bibliothèque	Adulte	R CAY	Imprimé	Bibliothèque de Cluny
15/09/2023	Bibliothèque de Cluny	9782226021625	Tristan et Iseut	Texte	Cazenave, Michel	0074221137	Bibliothèque	Adulte	R CAZ	Imprimé	Bibliothèque de Cluny
15/09/2023	Bibliothèque de Cluny	9782070213005	Nouvelles aventures et mésaventures de Lazarillo de Tormes	Texte	Cela, Camilo José	0074241137	Bibliothèque	Adulte	R CEL	Imprimé	Bibliothèque de Cluny
15/09/2023	Bibliothèque de Cluny		L'Or, Hollywood, la mecque du cinéma	Texte	Cendrars, Blaise	0074321137	Bibliothèque	Adulte	R CEN	Imprimé	Bibliothèque de Cluny
15/09/2023	Bibliothèque de Cluny		Hiéroglyphes de nos fins dernières	Texte	Cerf, Muriel	0074441137	Bibliothèque	Adulte	R CER	Imprimé	Bibliothèque de Cluny
15/09/2023	Bibliothèque de Cluny	9782221004615	Leur pesant d'écume : contes	Texte	Cesbron, Gilbert	0074421137	Réserve	Adulte	R CES	Imprimé	Bibliothèque de Cluny
15/09/2023	Bibliothèque de Cluny	9782729117765	L'Heure de la fermeture dans les jardins d'Occident	Texte	Cessole, Bruno De	0233801137	Bibliothèque	Adulte	R CES	Imprimé	Bibliothèque de Cluny
15/09/2023	Bibliothèque de Cluny		Le Bout-galeux	Texte	Chabrol, Jean-Pierre	0074471137	Bibliothèque	Adulte	R CHA	Imprimé	Bibliothèque de Cluny
15/09/2023	Bibliothèque de Cluny	9782258049565	La Banquise	Texte	Chabrol, Jean-Pierre	0077491137	Bibliothèque	Adulte	R CHA	Imprimé	Bibliothèque de Cluny
15/09/2023	Bibliothèque de Cluny		Les Rebelles	Texte	Chabrol, Jean-Pierre	0074501137	Bibliothèque	Adulte	R CHA (2)	Imprimé	Bibliothèque de Cluny
15/09/2023	Bibliothèque de Cluny		Les Rebelles	Texte	Chabrol, Jean-Pierre	0074491137	Bibliothèque	Adulte	R CHA (1)	Imprimé	Bibliothèque de Cluny
15/09/2023	Bibliothèque de Cluny		Les Rebelles	Texte	Chabrol, Jean-Pierre	0074511137	Bibliothèque	Adulte	R CHA (3)	Imprimé	Bibliothèque de Cluny
15/09/2023	Bibliothèque de Cluny		Le Canon fraternité	Texte	Chabrol, Jean-Pierre	0077101137	Bibliothèque	Adulte	R CHA	Imprimé	Bibliothèque de Cluny
15/09/2023	Bibliothèque de Cluny	9782840570045	Une Femme en soi	Texte	Castillo, Michel Del	0074091137	Bibliothèque	Adulte	R CAS	Imprimé	Bibliothèque de Cluny
15/09/2023	Bibliothèque de Cluny	9782260000055	Le Silence des pierres	Texte	Castillo, Michel Del	0073891137	Réserve	Adulte	R CAS	Imprimé	Bibliothèque de Cluny
15/09/2023	Bibliothèque de Cluny		Une Liaison	Texte	Cassola, Carlo	0073861137	Réserve	Adulte	R CAS	Imprimé	Bibliothèque de Cluny
15/09/2023	Bibliothèque de Cluny	9782862622525	L'Etrange vérité	Texte	Caspary, Vera	0074131137	Réserve	Adulte	R CAS	Imprimé	Bibliothèque de Cluny
15/09/2023	Bibliothèque de Cluny		Petit Arbre	Texte	Carter, Forrest	0073811137	Bibliothèque	Adulte	R CAR (2)	Imprimé	Bibliothèque de Cluny
15/09/2023	Bibliothèque de Cluny		Petit Arbre	Texte	Carter, Forrest	0073801137	Bibliothèque	Adulte	R CAR (1)	Imprimé	Bibliothèque de Cluny
15/09/2023	Bibliothèque de Cluny	9782259026915	Simon le mage	Texte	Carrière, Jean-Claude	0073781137	Bibliothèque	Adulte	R CAR	Imprimé	Bibliothèque de Cluny
15/09/2023	Bibliothèque de Cluny	9782720200635	La Caverne des pestiférés (1) : Lazare	Texte	Carrière, Jean	0073741137	Bibliothèque	Adulte	R CAR (1)	Imprimé	Bibliothèque de Cluny
15/09/2023	Bibliothèque de Cluny		L'Epervier de Maheux	Texte	Carrière, Jean	0073721137	Bibliothèque	Adulte	R CAR	Imprimé	Bibliothèque de Cluny
15/09/2023	Bibliothèque de Cluny	9782070367955	Le Partage des eaux	Texte	Carpentier, Alejo (1904 -	0073641137	Bibliothèque	Adulte	R CAR	Imprimé	Bibliothèque de Cluny
15/09/2023	Bibliothèque de Cluny	9782221000205	Les Oies sauvages	Texte	Carney, Daniel	0073631137	Réserve	Adulte	R CAR	Imprimé	Bibliothèque de Cluny
15/09/2023	Bibliothèque de Cluny	9782724204815	La Clé sur la porte	Texte	Cardinal, Marie	0073541137	Réserve	Adulte	R CAR	Imprimé	Bibliothèque de Cluny
15/09/2023	Bibliothèque de Cluny	9782246002115	Les Mots pour le dire	Texte	Cardinal, Marie	0073551137	Bibliothèque	Adulte	R CAR	Imprimé	Bibliothèque de Cluny
15/09/2023	Bibliothèque de Cluny	9782724218115	Les Mots pour le dire	Texte	Cardinal, Marie	0073581137	Bibliothèque	Adulte	R CAR	Imprimé	Bibliothèque de Cluny
15/09/2023	Bibliothèque de Cluny	9782070711545	La Femme aux liens	Texte	Camon, Ferdinando	0073421137	Bibliothèque	Adulte	R CAM	Imprimé	Bibliothèque de Cluny
15/09/2023	Bibliothèque de Cluny	9782070364195	Le Petit arpent du Bon Dieu	Texte	Caldwell, Erskine	0073391137	Bibliothèque	Adulte	R CAL	Imprimé	Bibliothèque de Cluny
15/09/2023	Bibliothèque de Cluny	9782253041275	Les Braves gens du Tennessee	Texte	Caldwell, Erskine	0073381137	Bibliothèque	Adulte	R CAL	Imprimé	Bibliothèque de Cluny
15/09/2023	Bibliothèque de Cluny	9782070364385	La Route au tabac	Texte	Caldwell, Erskine	0073371137	Bibliothèque	Adulte	R CAL	Imprimé	Bibliothèque de Cluny
15/09/2023	Bibliothèque de Cluny	9782070371145	Génie la folle	Texte	Cagnati, Inès	0073211137	Bibliothèque	Adulte	R CAG	Imprimé	Bibliothèque de Cluny
15/09/2023	Bibliothèque de Cluny		Le Jour de congé	Texte	Cagnati, Inès	0073201137	Bibliothèque	Adulte	R CAG	Imprimé	Bibliothèque de Cluny
15/09/2023	Bibliothèque de Cluny	9782245002835	Ces Dames de l'Ouest	Texte	Brown, Dee	0072591137	Réserve	Adulte	R BRO	Imprimé	Bibliothèque de Cluny
15/09/2023	Bibliothèque de Cluny	9782286039595	Le Divin enfant	Texte	Bruckner, Pascal	0090291137	Bibliothèque	Adulte	R BRU	Imprimé	Bibliothèque de Cluny
15/09/2023	Bibliothèque de Cluny		Les Chemins de Caprera	Texte	Bruzeau, Maurice	0072691137	Réserve	Adulte	R BRU	Imprimé	Bibliothèque de Cluny
15/09/2023	Bibliothèque de Cluny	9782221000845	Tous à Zanzibar	Texte	Brunner, John	0072661137	Bibliothèque	Adulte	R BRU	Imprimé	Bibliothèque de Cluny
15/09/2023	Bibliothèque de Cluny		L'Exilé	Texte	Buck, Pearl	0072641137	Réserve	Adulte	R BUC	Imprimé	Bibliothèque de Cluny
15/09/2023	Bibliothèque de Cluny		La Mère	Texte	Buck, Pearl	0072821137	Bibliothèque	Adulte	R BUC	Imprimé	Bibliothèque de Cluny

15/09/2023	Bibliothèque de Cluny		L'Autre amour	Texte	Butel, Michel	0073081137	Réserve	Adulte	R BUT	Imprimé	Bibliothèque de Cluny
15/09/2023	Bibliothèque de Cluny	9782020098164	Quand j'avais cinq ans, je m'ai tué, Le Coeur sous un rouleau compresseur	Texte	Buten, Howard	0073041137	Bibliothèque	Adulte	R BUT	Imprimé	Bibliothèque de Cluny
15/09/2023	Bibliothèque de Cluny	978286705076	L'Enfant aux abeilles	Texte	Cabrol, Yves	0073101137	Bibliothèque	Adulte	R CAB	Imprimé	Bibliothèque de Cluny
15/09/2023	Bibliothèque de Cluny	9782207234955	Retour à Alger	Texte	Caban, Geva	0073131137	Bibliothèque	Adulte	R CAB	Imprimé	Bibliothèque de Cluny
15/09/2023	Bibliothèque de Cluny		Les Jeux de la nuit	Texte	Cabanis, José	0073121137	Bibliothèque	Adulte	R CAB	Imprimé	Bibliothèque de Cluny
15/09/2023	Bibliothèque de Cluny		Des Jardins en Espagne	Texte	Cabanis, José	0073111137	Bibliothèque	Adulte	R CAB	Imprimé	Bibliothèque de Cluny
15/09/2023	Bibliothèque de Cluny	9782868010010	La Corne de Dieu	Texte	Cadéo, Alain	0073191137	Bibliothèque	Adulte	R CAD	Imprimé	Bibliothèque de Cluny
15/09/2023	Bibliothèque de Cluny	9782877060310	Leçons de ténèbres (2) : L'Archange de Vienne	Texte	Chandernagor, Françoise	0074841137	Bibliothèque	Adulte	R CHA (2)	Imprimé	Bibliothèque de Cluny
15/09/2023	Bibliothèque de Cluny	9782221104682	L'Eternité plus un jour	Texte	Clancier, Georges-Emma	0234801137	Bibliothèque	Adulte	R CLA	Imprimé	Bibliothèque de Cluny
15/09/2023	Bibliothèque de Cluny	9782253051577	Octobre rouge	Texte	Clancy, Tom	0075761137	Réserve	Adulte	R CLA	Imprimé	Bibliothèque de Cluny
15/09/2023	Bibliothèque de Cluny		Le Pain noir	Texte	Clancier, Georges-Emma	0075691137	Réserve	Adulte	R CLA	Imprimé	Bibliothèque de Cluny
15/09/2023	Bibliothèque de Cluny	9782710303185	Les Amours blessées	Texte	Bourin, Jeanne	0071311137	Bibliothèque	Adulte	R BOU	Imprimé	Bibliothèque de Cluny
15/09/2023	Bibliothèque de Cluny	9782715214990	Le Jardin des délices	Texte	Bourniquel, Camille	0071661137	Réserve	Adulte	RP BOU	Imprimé	Bibliothèque de Cluny
15/09/2023	Bibliothèque de Cluny	9782260002710	L'Empire Sarkis	Texte	Bourniquel, Camille	0071361137	Bibliothèque	Adulte	R BOU	Imprimé	Bibliothèque de Cluny
15/09/2023	Bibliothèque de Cluny	978226000090	Tempo	Texte	Bourniquel, Camille	0071611137	Bibliothèque	Adulte	R BOU	Imprimé	Bibliothèque de Cluny
15/09/2023	Bibliothèque de Cluny	9782080645124	Henri Duchemin et ses ombres	Texte	Bove, Emmanuel	0071671137	Bibliothèque	Adulte	R BOV	Imprimé	Bibliothèque de Cluny
15/09/2023	Bibliothèque de Cluny	9782080645133	Journal écrit en hiver	Texte	Bove, Emmanuel	0071681137	Bibliothèque	Adulte	R BOV	Imprimé	Bibliothèque de Cluny
15/09/2023	Bibliothèque de Cluny		Jeux interdits	Texte	Boyer, François	0071761137	Bibliothèque	Adulte	R BOY	Imprimé	Bibliothèque de Cluny
15/09/2023	Bibliothèque de Cluny	9782724243499	Water music	Texte	Boyle, T. Coraghessan	0071831137	Bibliothèque	Adulte	R BOY	Imprimé	Bibliothèque de Cluny
15/09/2023	Bibliothèque de Cluny	9782080666440	Humus	Texte	Brandao, Raul	0072031137	Bibliothèque	Adulte	R BRA	Imprimé	Bibliothèque de Cluny
15/09/2023	Bibliothèque de Cluny	9782715217210	Sonate au clair de lune	Texte	Bréhal, Nicolas	0072101137	Bibliothèque	Adulte	R BRE	Imprimé	Bibliothèque de Cluny
15/09/2023	Bibliothèque de Cluny	9782221048230	Le Témoin de poussière	Texte	Breitman, Michel	0072091137	Bibliothèque	Adulte	R BRE	Imprimé	Bibliothèque de Cluny
15/09/2023	Bibliothèque de Cluny	9782724209250	Paloverde	Texte	Briskin, Jacqueline	0072381137	Bibliothèque	Adulte	R BRI	Imprimé	Bibliothèque de Cluny
15/09/2023	Bibliothèque de Cluny	9782707120520	Le Parfum de l'argent	Texte	Broderick, John	0072571137	Bibliothèque	Adulte	R BRO	Imprimé	Bibliothèque de Cluny
15/09/2023	Bibliothèque de Cluny	9782707118610	La Porte de Brandebourg	Texte	Brookner, Anita	0072501137	Bibliothèque	Adulte	R BRO	Imprimé	Bibliothèque de Cluny
15/09/2023	Bibliothèque de Cluny	9782709626990	Le Symbole perdu	Texte	Brown, Dan	0251461137	Bibliothèque	Adulte	RP BRO	Imprimé	Bibliothèque de Cluny
13/09/2023	Bibliothèque de Cluny	978207075442	Crépuscule	Texte	Minot, Susan	0097551137	Bibliothèque	Adulte	R MIN	Imprimé	Bibliothèque de Cluny
13/09/2023	Bibliothèque de Cluny	9782912162140	La Partie de dames	Texte	Minor, Nata	0041011137	Bibliothèque	Adulte	R MIN	Imprimé	Bibliothèque de Cluny
13/09/2023	Bibliothèque de Cluny	9782715213770	Le Fou de l'Empereur	Texte	Mintz, Nicolas	0097581137	Bibliothèque	Adulte	R MIN	Imprimé	Bibliothèque de Cluny
13/09/2023	Bibliothèque de Cluny	9782234059700	Les Inattendus	Texte	Mindszenti, Eva Kristina	0208121137	Bibliothèque	Adulte	R MIN	Imprimé	Bibliothèque de Cluny
13/09/2023	Bibliothèque de Cluny	9782234025930	La Malédiction	Texte	Mimouni, Rachid	0097541137	Bibliothèque	Adulte	R MIM	Imprimé	Bibliothèque de Cluny
13/09/2023	Bibliothèque de Cluny	9782221044830	Tombéza	Texte	Mimouni, Rachid	0097631137	Bibliothèque	Adulte	R MIM	Imprimé	Bibliothèque de Cluny
13/09/2023	Bibliothèque de Cluny	9782234024070	Une Peine à vivre	Texte	Mimouni, Rachid	0097531137	Bibliothèque	Adulte	R MIM	Imprimé	Bibliothèque de Cluny
13/09/2023	Bibliothèque de Cluny	9782221064020	L'Honneur de la tribu	Texte	Mimouni, Rachid	0097641137	Bibliothèque	Adulte	R MIM	Imprimé	Bibliothèque de Cluny
13/09/2023	Bibliothèque de Cluny	9782260014440	Le Maître des paons	Texte	Milovanoff, Jean-Pierre	0097511137	Bibliothèque	Adulte	R MIL	Imprimé	Bibliothèque de Cluny
13/09/2023	Bibliothèque de Cluny	9782246603710	La Mélancolie des innocents	Texte	Milovanoff, Jean-Pierre	0097521137	Bibliothèque	Adulte	R MIL	Imprimé	Bibliothèque de Cluny
13/09/2023	Bibliothèque de Cluny	9782221088190	Des Grives aux loups (4) : Des Grives aux loups (T4) : La Terre des Vialhe	Texte	Michelet, Claude	0097141137	Bibliothèque	Adulte	R MIC (4)	Imprimé	Bibliothèque de Cluny
13/09/2023	Bibliothèque de Cluny	9782258025050	Alaska	Texte	Michener, James A.	0097211137	Bibliothèque	Adulte	R MIC	Imprimé	Bibliothèque de Cluny
13/09/2023	Bibliothèque de Cluny		Les Mille et une nuits (4) : Récits sapientiaux	Texte	Khawam, René R.	0097251137	Bibliothèque	Adulte	R MIL	Imprimé	Bibliothèque de Cluny
13/09/2023	Bibliothèque de Cluny	9782020885430	Le Pic du diable	Texte	Meyer, Deon	0217611137	Bibliothèque	Adulte	RP MEY	Imprimé	Bibliothèque de Cluny
13/09/2023	Bibliothèque de Cluny	9782226121180	Meurtres et obsessions : 15 nouvelles inédites par les maîtres du suspense américain	Texte	Penzler, Otto	0097071137	Bibliothèque	Adulte	RP MEU	Imprimé	Bibliothèque de Cluny
13/09/2023	Bibliothèque de Cluny	9782070715940	Les Cacos	Texte	Métellus, Jean	0097061137	Bibliothèque	Adulte	R MET	Imprimé	Bibliothèque de Cluny
12/09/2023	Bibliothèque de Cluny	978286432363	Abbés	Texte	Michon, Pierre	0048691137	Bibliothèque	Adulte	R MIC	Imprimé	Bibliothèque de Cluny
12/09/2023	Bibliothèque de Cluny	9782840144360	Petite Julie	Texte	Michels, Claudia	0097471137	Bibliothèque	Adulte	R MIC	Imprimé	Bibliothèque de Cluny
12/09/2023	Bibliothèque de Cluny		Un Diable au paradis	Texte	Miller, Henry	0097191137	Bibliothèque	Adulte	R MIL	Imprimé	Bibliothèque de Cluny
12/09/2023	Bibliothèque de Cluny	9782020069610	Pologne	Texte	Michener, James A.	0097201137	Bibliothèque	Adulte	R MIC	Imprimé	Bibliothèque de Cluny
12/09/2023	Bibliothèque de Cluny	9782259203960	Contours du jour qui vient	Texte	Miano, Léonora (1973 - ...	0203351137	Bibliothèque	Adulte	R MIA	Imprimé	Bibliothèque de Cluny
12/09/2023	Bibliothèque de Cluny	9782709621180	Madame Socrate	Texte	Messadié, Gérald	0099001137	Bibliothèque	Adulte	RP MES	Imprimé	Bibliothèque de Cluny
12/09/2023	Bibliothèque de Cluny	9782724249650	De l'autre côté de la rivière	Texte	Mazeau, Jacques	0096421137	Bibliothèque	Adulte	R MAZ	Imprimé	Bibliothèque de Cluny
12/09/2023	Bibliothèque de Cluny	9782715805150	La Ferme d'en bas	Texte	Mazeau, Jacques	0101681137	Bibliothèque	Adulte	R MAZ	Imprimé	Bibliothèque de Cluny
12/09/2023	Bibliothèque de Cluny	9782841110220	Provence toujours	Texte	Mayle, Peter	0146791137	Bibliothèque	Adulte	R MAY	Imprimé	Bibliothèque de Cluny
12/09/2023	Bibliothèque de Cluny	9782841110650	Une Vie de chien	Texte	Mayle, Peter	0096381137	Bibliothèque	Adulte	R MAY	Imprimé	Bibliothèque de Cluny
12/09/2023	Bibliothèque de Cluny	9782841110090	Une Année en Provence	Texte	Mayle, Peter	0146801137	Bibliothèque	Adulte	R MAY	Imprimé	Bibliothèque de Cluny
12/09/2023	Bibliothèque de Cluny		Adieu de nulle part	Texte	Maximov, Vladimir	0096361137	Bibliothèque	Adulte	R MAX	Imprimé	Bibliothèque de Cluny
12/09/2023	Bibliothèque de Cluny	9782264045810	Train de nuit pour Lisbonne	Texte	Mercier, Pascal	0223201137	Bibliothèque	Adulte	R MER	Imprimé	Bibliothèque de Cluny
12/09/2023	Bibliothèque de Cluny	9782020114760	Le Labyrinthe aux olives	Texte	Mendoza, Eduardo	0096491137	Bibliothèque	Adulte	R MEN	Imprimé	Bibliothèque de Cluny
12/09/2023	Bibliothèque de Cluny	9782877300950	Le Neuvième Netsuke	Texte	Melville, James	0096481137	Bibliothèque	Adulte	RP MEL	Imprimé	Bibliothèque de Cluny
12/09/2023	Bibliothèque de Cluny	9782020097230	Les Ebloui ssements	Texte	Mertens, Pierre	0096951137	Bibliothèque	Adulte	R MER	Imprimé	Bibliothèque de Cluny
12/09/2023	Bibliothèque de Cluny	9782080705940	Mardi	Texte	Melville, Herman	0096461137	Bibliothèque	Adulte	R MEL	Imprimé	Bibliothèque de Cluny
12/09/2023	Bibliothèque de Cluny	9782232103910	La Descente en ville	Texte	Mazoyer, Robert	0096441137	Bibliothèque	Adulte	R MAZ	Imprimé	Bibliothèque de Cluny
12/09/2023	Bibliothèque de Cluny	9782864246070	Un Acte d'amour	Texte	Meek, James	0208581137	Bibliothèque	Adulte	R MEE	Imprimé	Bibliothèque de Cluny
12/09/2023	Bibliothèque de Cluny	9782226134040	Un Coupable trop parfait	Texte	Mac Donald, Patricia	0034371137	Bibliothèque	Adulte	RP MCD	Imprimé	Bibliothèque de Cluny
12/09/2023	Bibliothèque de Cluny	9782234026160	Le Coeur est un chasseur solitaire	Texte	Mac Cullers, Carson	0094931137	Bibliothèque	Adulte	R MCC	Imprimé	Bibliothèque de Cluny
12/09/2023	Bibliothèque de Cluny	9782714435580	Les Saisons de la nuit	Texte	Mac Cann, Colum	0094671137	Bibliothèque	Adulte	R MCC	Imprimé	Bibliothèque de Cluny
12/09/2023	Bibliothèque de Cluny	9782868691860	La Maison paternelle et autres nouvelles	Texte	Messina, Maria	0097021137	Bibliothèque	Adulte	R MES	Imprimé	Bibliothèque de Cluny
12/09/2023	Bibliothèque de Cluny	9782877630190	La Cuisine de l'Île Maurice	Texte		0133531137	Bibliothèque	Adulte	641.5 CU	Imprimé	Bibliothèque de Cluny
12/09/2023	Bibliothèque de Cluny	978286746402	Manuscrit ms 408	Texte	Maugenest, Thierry (1964	0298161137	Bibliothèque	Adulte	R MAU	Imprimé	Bibliothèque de Cluny
12/09/2023	Bibliothèque de Cluny	9782867463700	La Poudre des rois	Texte	Maugenest, Thierry (1964	0177281137	Bibliothèque	Adulte	RP MAU	Imprimé	Bibliothèque de Cluny
12/09/2023	Bibliothèque de Cluny	9782221104271	Le Chevalier infidèle	Texte	Mauge, Roger	0096121137	Bibliothèque	Adulte	R MAU	Imprimé	Bibliothèque de Cluny
12/09/2023	Bibliothèque de Cluny	9782259189290	Moi, la putain de Rembrandt	Texte	Matton, Sylvie	0094921137	Bibliothèque	Adulte	R MAT	Imprimé	Bibliothèque de Cluny
12/09/2023	Bibliothèque de Cluny	9782714445920	Les Enfants de Staline	Texte	Matthews, Owen	0245071137	Bibliothèque	Adulte	R MAT	Imprimé	Bibliothèque de Cluny
12/09/2023	Bibliothèque de Cluny	9782264029950	Chroniques de San Francisco (1) : Chroniques de San Francisco	Texte	Maupin, Armistead	0096201137	Bibliothèque	Adulte	R MAU (1	Imprimé	Bibliothèque de Cluny
12/09/2023	Bibliothèque de Cluny	9782264029960	Chroniques de San Francisco (2) : Nouvelles chroniques de San Francisco	Texte	Maupin, Armistead	0096211137	Bibliothèque	Adulte	R MAU (2	Imprimé	Bibliothèque de Cluny
12/09/2023	Bibliothèque de Cluny	9782264029910	Chroniques de San Francisco (3) : Autres chroniques de San Francisco	Texte	Maupin, Armistead	0096231137	Bibliothèque	Adulte	R MAU (3	Imprimé	Bibliothèque de Cluny
12/09/2023	Bibliothèque de Cluny	9782264029920	Chroniques de San Francisco (4) : Babycakes	Texte	Maupin, Armistead	0096221137	Bibliothèque	Adulte	R MAU (4	Imprimé	Bibliothèque de Cluny
12/09/2023	Bibliothèque de Cluny	9782859400580	Ici le chemin se perd	Texte	Marty, Peské	0096061137	Bibliothèque	Adulte	R MAR	Imprimé	Bibliothèque de Cluny
12/09/2023	Bibliothèque de Cluny	9782715223100	La Couleur de la peau	Texte	Mascarenhas, Margaret	0019201137	Bibliothèque	Adulte	R MAS	Imprimé	Bibliothèque de Cluny
12/09/2023	Bibliothèque de Cluny	9782724251220	La Mémoire des cèdres	Texte	Massabki, Jacqueline	0096111137	Bibliothèque	Adulte	R MAS	Imprimé	Bibliothèque de Cluny
12/09/2023	Bibliothèque de Cluny	9782070773090	Le Chanteur de tango	Texte	Martinez, Tomas Eloy	0212221137	Bibliothèque	Adulte	R MAR	Imprimé	Bibliothèque de Cluny
12/09/2023	Bibliothèque de Cluny	9782070783050	Le Coeur cousu	Texte	Martinez, Carole (1966 -	0230461137	Bibliothèque	Adulte	R MAR	Imprimé	Bibliothèque de Cluny
12/09/2023	Bibliothèque de Cluny	9782070706830	Arrêt sur image	Texte	Martinoir, Francine De	0095681137	Bibliothèque	Adulte	R MAR	Imprimé	Bibliothèque de Cluny
12/09/2023	Bibliothèque de Cluny	9782020209090	Le Temps des Italiens	Texte	Maspero, François	0096141137	Bibliothèque	Adulte	R MAS	Imprimé	Bibliothèque de Cluny
12/09/2023	Bibliothèque de Cluny	9782846820680	Ma vie dans la CIA : une chronique de l'année 1973	Texte	Mathews, Harry	0180191137	Bibliothèque	Adulte	RP MAT	Imprimé	Bibliothèque de Cluny
12/09/2023	Bibliothèque de Cluny	9782228882820	La Cour des miracles	Texte	Massin	0095451137	Bibliothèque	Adulte	R MAS	Imprimé	Bibliothèque de Cluny

12/09/2023	Bibliothèque de Cluny	9782020099231	Le Figuier	Texte	Maspero, François	0096131137	Bibliothèque	Adulte	R MAS	Imprimé	Bibliothèque de Cluny
08/09/2023	Bibliothèque de Cluny	9782070713648	Printemps et autres saisons : nouvelles	Texte	Le Clézio, Jean-Marie Gus	0093581137	Bibliothèque	Adulte	R LEC	Imprimé	Bibliothèque de Cluny
08/09/2023	Bibliothèque de Cluny		Au feu du jour	Texte	Leclerc, Annie	0145951137	Bibliothèque	Adulte	R LEC	Imprimé	Bibliothèque de Cluny
08/09/2023	Bibliothèque de Cluny	9782709608569	Le Roi des chiens	Texte	Le Gal, André	0093641137	Bibliothèque	Adulte	R LEG	Imprimé	Bibliothèque de Cluny
08/09/2023	Bibliothèque de Cluny	9782709619029	Les Princesses vagabondes	Texte	Lenormand, Frédéric	0093691137	Bibliothèque	Adulte	R LEN	Imprimé	Bibliothèque de Cluny
08/09/2023	Bibliothèque de Cluny	9782879292559	Les Sombres feux du passé	Texte	Lee, Chang-rae	0093541137	Bibliothèque	Adulte	R LEE	Imprimé	Bibliothèque de Cluny
08/09/2023	Bibliothèque de Cluny	9782268043229	Alma ou La Chute des feuilles	Texte	Lefèvre, Françoise	0053581137	Bibliothèque	Adulte	R LEF	Imprimé	Bibliothèque de Cluny
08/09/2023	Bibliothèque de Cluny		Les Eaux mortes du Mékong	Texte	Lefèvre, Kim	0220211137	Bibliothèque	Adulte	R LEF	Imprimé	Bibliothèque de Cluny
08/09/2023	Bibliothèque de Cluny	9782268040269	L'Offrande	Texte	Lefèvre, Françoise	0094971137	Bibliothèque	Adulte	R LEF	Imprimé	Bibliothèque de Cluny
08/09/2023	Bibliothèque de Cluny	9782868695649	Le Petit prince cannibale	Texte	Lefèvre, Françoise	0093571137	Bibliothèque	Adulte	R LEF	Imprimé	Bibliothèque de Cluny
08/09/2023	Bibliothèque de Cluny	9782742702449	La Grosse	Texte	Lefèvre, Françoise	0093551137	Bibliothèque	Adulte	R LEF	Imprimé	Bibliothèque de Cluny
08/09/2023	Bibliothèque de Cluny	9782221095349	Il se mit à courir le long du rivage	Texte	Liger, Christian	0094231137	Bibliothèque	Adulte	R LIG	Imprimé	Bibliothèque de Cluny
08/09/2023	Bibliothèque de Cluny	9782226025559	Autoportrait d'un bandit dans son adolescence	Texte	Limonov, Edward	0094251137	Bibliothèque	Adulte	R LIM	Imprimé	Bibliothèque de Cluny
08/09/2023	Bibliothèque de Cluny	9782868690969	Bethsabée	Texte	Lindgren, Torgny	0094291137	Bibliothèque	Adulte	R LIN	Imprimé	Bibliothèque de Cluny
08/09/2023	Bibliothèque de Cluny	9782742744689	Fausses nouvelles	Texte	Lindgren, Torgny	0113661137	Bibliothèque	Adulte	R LIN	Imprimé	Bibliothèque de Cluny
08/09/2023	Bibliothèque de Cluny	9782081221689	Les Cathédrales du vide	Texte	Loenvenbruck, Henri	0245911137	Bibliothèque	Adulte	RP LOE	Imprimé	Bibliothèque de Cluny
08/09/2023	Bibliothèque de Cluny		Mange ta soupe et joue ton piano	Texte	Loesch, Anne	0094381137	Bibliothèque	Adulte	R LOE	Imprimé	Bibliothèque de Cluny
08/09/2023	Bibliothèque de Cluny	9782869305589	Un Tout petit monde	Texte	Lodge, David	0100061137	Bibliothèque	Adulte	R LOD	Imprimé	Bibliothèque de Cluny
08/09/2023	Bibliothèque de Cluny	9782742741249	L'Ile Afrique	Texte	Lobo, Ramon	0073341137	Bibliothèque	Adulte	R LOB	Imprimé	Bibliothèque de Cluny
08/09/2023	Bibliothèque de Cluny	9782869304879	Changement de décor	Texte	Lodge, David	0094371137	Bibliothèque	Adulte	R LOD	Imprimé	Bibliothèque de Cluny
08/09/2023	Bibliothèque de Cluny	9782743605909	Les Quatre vérités	Texte	Lodge, David	0094341137	Bibliothèque	Adulte	R LOD	Imprimé	Bibliothèque de Cluny
08/09/2023	Bibliothèque de Cluny	9782221049039	Un Pur espion	Texte	Le Carré, John	0093291137	Bibliothèque	Adulte	R LEC	Imprimé	Bibliothèque de Cluny
08/09/2023	Bibliothèque de Cluny	9782221059779	La Maison Russie	Texte	Le Carré, John	0093301137	Bibliothèque	Adulte	R LEC	Imprimé	Bibliothèque de Cluny
08/09/2023	Bibliothèque de Cluny	9782259195299	Hiram, le bâtisseur de Dieu	Texte	Lenteric, Bernard	0150611137	Bibliothèque	Adulte	R LEN	Imprimé	Bibliothèque de Cluny
08/09/2023	Bibliothèque de Cluny	9782743609629	Mystic river	Texte	Lehane, Dennis (1965 - ...	0030801137	Bibliothèque	Adulte	RP LEH	Imprimé	Bibliothèque de Cluny
08/09/2023	Bibliothèque de Cluny	9782246401719	Les Derniers jours de Charles Baudelaire	Texte	Lévy, Bernard-Henri	0183301137	Bibliothèque	Adulte	R LEV	Imprimé	Bibliothèque de Cluny
08/09/2023	Bibliothèque de Cluny	9782859407909	Condamné par lui-même	Texte	Lewis, Wyndham	0019171137	Bibliothèque	Adulte	R MAN	Imprimé	Bibliothèque de Cluny
08/09/2023	Bibliothèque de Cluny	9782259182659	Le Rendez-vous	Texte	Lévy, Justine	0094101137	Bibliothèque	Adulte	R LEV	Imprimé	Bibliothèque de Cluny
08/09/2023	Bibliothèque de Cluny	9782705660509	La Mort de Napoléon	Texte	Leys, Simon	0094141137	Bibliothèque	Adulte	R LEY	Imprimé	Bibliothèque de Cluny
08/09/2023	Bibliothèque de Cluny	9782868694409	Le Grand feu : Récit	Texte	Ley, Madeleine	0094131137	Bibliothèque	Adulte	R LEY	Imprimé	Bibliothèque de Cluny
08/09/2023	Bibliothèque de Cluny	9782868695029	Pourquoi j'ai mangé mon père	Texte	Lewis, Roy	0094121137	Bibliothèque	Adulte	R LEW	Imprimé	Bibliothèque de Cluny
08/09/2023	Bibliothèque de Cluny	9782715805369	La Musique et l'hiver	Texte	Libis, Jean	0094151137	Bibliothèque	Adulte	R LIB	Imprimé	Bibliothèque de Cluny
08/09/2023	Bibliothèque de Cluny		L'Amour de la Renarde : Marchands et lettrés de la vieille Chine, Douze contes du XVIIe siècle	Texte	Ling Mong-Tch'ou	0097451137	Bibliothèque	Adulte	R LIN	Imprimé	Bibliothèque de Cluny
08/09/2023	Bibliothèque de Cluny	9782070707629	Wanderweg	Texte	Léger, Jack-Alain	0093631137	Bibliothèque	Adulte	R LEG	Imprimé	Bibliothèque de Cluny
08/09/2023	Bibliothèque de Cluny	9782070716649	La Rumeur du soleil	Texte	Le Guillou, Philippe	0093611137	Bibliothèque	Adulte	R LEG	Imprimé	Bibliothèque de Cluny
08/09/2023	Bibliothèque de Cluny	9782070750249	Les Sept noms du peintre : Vies imaginaires d'Erich Sebastian Berg	Texte	Le Guillou, Philippe	0093621137	Bibliothèque	Adulte	R LEG	Imprimé	Bibliothèque de Cluny
08/09/2023	Bibliothèque de Cluny	9782868694829	La Lumière	Texte	Lindgren, Torgny	0094281137	Bibliothèque	Adulte	R LIN	Imprimé	Bibliothèque de Cluny
08/09/2023	Bibliothèque de Cluny	9782869309979	Thérapie	Texte	Lodge, David	0255201137	Bibliothèque	Adulte	R LOD	Imprimé	Bibliothèque de Cluny
08/09/2023	Bibliothèque de Cluny		L'un comme l'autre	Texte	Kieseritzky	0091711137	Bibliothèque	Adulte	R KIE	Imprimé	Bibliothèque de Cluny
08/09/2023	Bibliothèque de Cluny	9782211047609	La Longue saison des pluies	Texte	Kim, Helen	0091701137	Bibliothèque	Adulte	R KIM	Imprimé	Bibliothèque de Cluny
08/09/2023	Bibliothèque de Cluny	9782266029619	Salem	Texte	King, Stephen	0091951137	Bibliothèque	Adulte	R KIN	Imprimé	Bibliothèque de Cluny
08/09/2023	Bibliothèque de Cluny		La Marquise d'O..., Le Tremblement de terre du Chili, Fiançailles à Saint-Domingue, L'Enfant trouvé	Texte	Kleist, Heinrich Von	0091821137	Bibliothèque	Adulte	R KLE	Imprimé	Bibliothèque de Cluny
08/09/2023	Bibliothèque de Cluny	9782070707329	Le Passé dérobé	Texte	Knowles, John	0091851137	Bibliothèque	Adulte	R KNO	Imprimé	Bibliothèque de Cluny
08/09/2023	Bibliothèque de Cluny	9782070705109	Chômeuriade	Texte	Kocik, Stanislas	0092611137	Bibliothèque	Adulte	R KOC	Imprimé	Bibliothèque de Cluny
08/09/2023	Bibliothèque de Cluny	9782746700549	Les Rizières rouges	Texte	Koch, Christopher J.	0092131137	Bibliothèque	Adulte	R KOC	Imprimé	Bibliothèque de Cluny
08/09/2023	Bibliothèque de Cluny	9782211362829	L'Empreinte du renard	Texte	Konaté, Moussa	0203091137	Bibliothèque	Adulte	RP KON	Imprimé	Bibliothèque de Cluny
08/09/2023	Bibliothèque de Cluny	9782709624669	Au clair de lune	Texte	Koontz, Dean	0171861137	Bibliothèque	Adulte	RP KOO	Imprimé	Bibliothèque de Cluny
08/09/2023	Bibliothèque de Cluny	9782221010049	La Clé des songes contemporains	Texte	Konwicki, Tadeusz	0092141137	Bibliothèque	Adulte	R KON	Imprimé	Bibliothèque de Cluny
08/09/2023	Bibliothèque de Cluny	9782221048789	Fleuvre souterrain, oiseaux de nuit	Texte	Konwicki, Tadeusz	0148761137	Bibliothèque	Adulte	R KON	Imprimé	Bibliothèque de Cluny
08/09/2023	Bibliothèque de Cluny	9782221006979	La Petite apocalypse	Texte	Konwicki, Tadeusz	0092151137	Bibliothèque	Adulte	R KON	Imprimé	Bibliothèque de Cluny
08/09/2023	Bibliothèque de Cluny	9782080680509	Les Hommes dénaturés	Texte	Kress, Nancy	0091981137	Bibliothèque	Adulte	R SF KRE	Imprimé	Bibliothèque de Cluny
08/09/2023	Bibliothèque de Cluny	9782213027629	Le Vieil homme et les loups	Texte	Kristeva, Julia	0092031137	Bibliothèque	Adulte	RP KRI	Imprimé	Bibliothèque de Cluny
08/09/2023	Bibliothèque de Cluny	9782724227699	Puynègre	Texte	Le Varlet, Brigitte	0094061137	Bibliothèque	Adulte	R LEV	Imprimé	Bibliothèque de Cluny
08/09/2023	Bibliothèque de Cluny	9782226057039	L'Oeil du perroquet	Texte	Le Varlet, Brigitte	0094081137	Bibliothèque	Adulte	R LEV	Imprimé	Bibliothèque de Cluny
08/09/2023	Bibliothèque de Cluny	9782226036409	Le Rêve de Confucius	Texte	Levi, Jean	0094091137	Bibliothèque	Adulte	R LEV	Imprimé	Bibliothèque de Cluny
08/09/2023	Bibliothèque de Cluny	9782710328139	Hortense et Queenie	Texte	Levy, Andrea	0204641137	Bibliothèque	Adulte	R LEV	Imprimé	Bibliothèque de Cluny
08/09/2023	Bibliothèque de Cluny	9782264014289	Maintenant ou jamais	Texte	Levi, Primo	0094031137	Bibliothèque	Adulte	R LEV	Imprimé	Bibliothèque de Cluny
08/09/2023	Bibliothèque de Cluny	9782226039479	Le Cinquième enfant	Texte	Lessing, Doris	0093901137	Bibliothèque	Adulte	R LES	Imprimé	Bibliothèque de Cluny
08/09/2023	Bibliothèque de Cluny	9782020104719	La Reine des abeilles	Texte	Letessier, Dorothée	0094041137	Bibliothèque	Adulte	R LET	Imprimé	Bibliothèque de Cluny
08/09/2023	Bibliothèque de Cluny	9782879290509	Comme ton père	Texte	Le Touze, Guillaume	0093981137	Bibliothèque	Adulte	R LET	Imprimé	Bibliothèque de Cluny
08/09/2023	Bibliothèque de Cluny	9782070706789	Une Saison folle	Texte	Leroux, Laurence	0093861137	Bibliothèque	Adulte	R LER	Imprimé	Bibliothèque de Cluny
08/09/2023	Bibliothèque de Cluny	9782904638199	Léon Chatry : instituteur	Texte	Leroux, Jules	0093841137	Bibliothèque	Adulte	R LER	Imprimé	Bibliothèque de Cluny
08/09/2023	Bibliothèque de Cluny	9782845451029	Hugo Pectoralis ou Une Volonté de fer	Texte	Leskov, Nilkolaï	0177291137	Bibliothèque	Adulte	R LES	Imprimé	Bibliothèque de Cluny
08/09/2023	Bibliothèque de Cluny	9782848050719	Sur le sable	Texte	Lesbre, Michèle	0239391137	Bibliothèque	Adulte	R LES	Imprimé	Bibliothèque de Cluny
08/09/2023	Bibliothèque de Cluny	9782070336359	La Petite trotteuse	Texte	Lesbre, Michèle	0224371137	Bibliothèque	Adulte	R LES	Imprimé	Bibliothèque de Cluny
08/09/2023	Bibliothèque de Cluny	9782226034299	Descente aux enfers	Texte	Lessing, Doris	0093891137	Bibliothèque	Adulte	R LES	Imprimé	Bibliothèque de Cluny
08/09/2023	Bibliothèque de Cluny	9782226009609	Nouvelles africaines (1) : Nouvelles africaines (T1) : Nouvelles africaines	Texte	Lessing, Doris	0093911137	Bibliothèque	Adulte	R LES (1)	Imprimé	Bibliothèque de Cluny
08/09/2023	Bibliothèque de Cluny	9782020898229	Le Chant de la mission	Texte	Le Carré, John	0217341137	Bibliothèque	Adulte	R LEC	Imprimé	Bibliothèque de Cluny
08/09/2023	Bibliothèque de Cluny	9782221011039	La Petite fille au tambour	Texte	Le Carré, John	0093371137	Bibliothèque	Adulte	R LEC	Imprimé	Bibliothèque de Cluny
08/09/2023	Bibliothèque de Cluny		La Taupe	Texte	Le Carré, John	0093351137	Réserve	Adulte	R LEC	Imprimé	Bibliothèque de Cluny
08/09/2023	Bibliothèque de Cluny	9782868692489	Ua ou Chrétiens du glacier	Texte	Laxness, Halldor	0093221137	Bibliothèque	Adulte	R LAX	Imprimé	Bibliothèque de Cluny
08/09/2023	Bibliothèque de Cluny	9782857042279	L'Appel du loup	Texte	Lawrence, Ronald Dougla	0093201137	Bibliothèque	Adulte	R LAW	Imprimé	Bibliothèque de Cluny
08/09/2023	Bibliothèque de Cluny	9782742765019	Millénium (2) : Millénium (T2) : La Fille qui rêvait d'un bidon d'essence et d'une allumette	Texte	Larsson, Stieg	0222391137	Bibliothèque	Adulte	RP LAR (2	Imprimé	Bibliothèque de Cluny
08/09/2023	Bibliothèque de Cluny	9782867449869	L'Homme-soeur	Texte	Lapeyre, Patrick	0156951137	Bibliothèque	Adulte	R LAP	Imprimé	Bibliothèque de Cluny
08/09/2023	Bibliothèque de Cluny	9782863913599	Pouloulou	Texte	Leroux, Gaston	0093851137	Bibliothèque	Adulte	RP LER	Imprimé	Bibliothèque de Cluny
08/09/2023	Bibliothèque de Cluny	9782259003219	Les Maîtres du pain	Texte	Lenteric, Bernard	0104411137	Bibliothèque	Adulte	R LEN	Imprimé	Bibliothèque de Cluny
08/09/2023	Bibliothèque de Cluny	9782724263869	La Stratégie du bouffon	Texte	Lentz, Serge	0093741137	Bibliothèque	Adulte	R LEN	Imprimé	Bibliothèque de Cluny
08/09/2023	Bibliothèque de Cluny	9782226033879	Nouvelles africaines (2) : Nouvelles africaines (T2) : La Madone noire	Texte	Lessing, Doris	0093921137	Bibliothèque	Adulte	R LES (2)	Imprimé	Bibliothèque de Cluny
08/09/2023	Bibliothèque de Cluny	9782869301489	Le Promeneur	Texte	Lenz, Hermann	0093781137	Bibliothèque	Adulte	R LEN	Imprimé	Bibliothèque de Cluny
08/09/2023	Bibliothèque de Cluny	9782709622149	Le Temps des orages	Texte	Link, Charlotte	0053421137	Bibliothèque	Adulte	R LIN	Imprimé	Bibliothèque de Cluny
08/09/2023	Bibliothèque de Cluny	9782226100079	La Montagne aux nuages	Texte	Liu, Aimée E.	0094301137	Bibliothèque	Adulte	R LIU	Imprimé	Bibliothèque de Cluny
08/09/2023	Bibliothèque de Cluny	9782080686179	Anthologie des apparitions	Texte	Liberati, Simon	0170611137	Bibliothèque	Adulte	R LIB	Imprimé	Bibliothèque de Cluny
08/09/2023	Bibliothèque de Cluny	9782070743189	La Quarantaine	Texte	Le Clézio, Jean-Marie Gus	0093501137	Bibliothèque	Adulte	R LEC	Imprimé	Bibliothèque de Cluny
08/09/2023	Bibliothèque de Cluny		Désert	Texte	Le Clézio, Jean-Marie Gus	0093431137	Bibliothèque	Adulte	R LEC	Imprimé	Bibliothèque de Cluny

08/09/2023	Bibliothèque de Cluny	9782220038421	Le Jour où j'ai tordu mon pied dans une étoile	Texte	Lecomte, Christian	0099041137	Bibliothèque	Adulte	R LEC	Imprimé	Bibliothèque de Cluny
08/09/2023	Bibliothèque de Cluny		Le Procès-verbal	Texte	Le Clézio, Jean-Marie Gus	0093481137	Bibliothèque	Adulte	R LEC	Imprimé	Bibliothèque de Cluny
08/09/2023	Bibliothèque de Cluny	9782221004579	Les Gens de Smiley	Texte	Le Carré, John	0093321137	Bibliothèque	Adulte	R LEC	Imprimé	Bibliothèque de Cluny
08/09/2023	Bibliothèque de Cluny		Une Petite ville en Allemagne	Texte	Le Carré, John	0183141137	Bibliothèque	Adulte	R LEC	Imprimé	Bibliothèque de Cluny
08/09/2023	Bibliothèque de Cluny	9782020863773	Esther Mésopotamie	Texte	Lépront, Catherine	0208021137	Bibliothèque	Adulte	R LEP	Imprimé	Bibliothèque de Cluny
08/09/2023	Bibliothèque de Cluny	9782020591043	Des Gens du monde	Texte	Lépront, Catherine	0113711137	Bibliothèque	Adulte	R LEP	Imprimé	Bibliothèque de Cluny
08/09/2023	Bibliothèque de Cluny	9782020197070	Le Maître de Frazé	Texte	Lieberman, Herbert	0094211137	Bibliothèque	Adulte	R LIE	Imprimé	Bibliothèque de Cluny
08/09/2023	Bibliothèque de Cluny	9782221090523	La Nuit de Faraman	Texte	Liger, Christian	0094221137	Bibliothèque	Adulte	R LIG	Imprimé	Bibliothèque de Cluny
08/09/2023	Bibliothèque de Cluny	9782714443993	Cinq jours	Texte	Kennedy, Douglas	0289481137	Bibliothèque	Adulte	R KEN	Imprimé	Bibliothèque de Cluny
08/09/2023	Bibliothèque de Cluny	9782070378313	Le Livre du rire et de l'oubli	Texte	Kundera, Milan	0092211137	Bibliothèque	Adulte	R KUN	Imprimé	Bibliothèque de Cluny
08/09/2023	Bibliothèque de Cluny	9782742781795	Le Prédicateur	Texte	Lackberg, Camilla	0240861137	Bibliothèque	Adulte	RP LAC	Imprimé	Bibliothèque de Cluny
08/09/2023	Bibliothèque de Cluny	9782226077644	Insomnie	Texte	King, Stephen	0091781137	Bibliothèque	Adulte	R KIN	Imprimé	Bibliothèque de Cluny
08/09/2023	Bibliothèque de Cluny	9782258069669	Le Dernier templier	Texte	Khoury, Raymond	0204671137	Bibliothèque	Adulte	R KHO	Imprimé	Bibliothèque de Cluny
08/09/2023	Bibliothèque de Cluny		La Bonifas	Texte	Lacretelle, Jacques De	0092581137	Bibliothèque	Adulte	R LAC	Imprimé	Bibliothèque de Cluny
08/09/2023	Bibliothèque de Cluny	9782246381111	Fin de soirée	Texte	Lagorce, Guy	0092561137	Bibliothèque	Adulte	R LAG	Imprimé	Bibliothèque de Cluny
08/09/2023	Bibliothèque de Cluny	9782234020399	Les Ecus de Messire Arne	Texte	Lagerlöf, Selma	0092601137	Bibliothèque	Adulte	R LAG	Imprimé	Bibliothèque de Cluny
08/09/2023	Bibliothèque de Cluny	9782070720711	Le Petit garçon	Texte	Labro, Philippe (1936 - ...)	0092321137	Bibliothèque	Adulte	R LAB	Imprimé	Bibliothèque de Cluny
08/09/2023	Bibliothèque de Cluny	9782070713933	Un Eté dans l'Ouest	Texte	Labro, Philippe (1936 - ...)	0080781137	Bibliothèque	Adulte	R LAB	Imprimé	Bibliothèque de Cluny
08/09/2023	Bibliothèque de Cluny	9782209061243	Les Rides du lion	Texte	Laâbi, Abdellatif	0092331137	Bibliothèque	Adulte	R LAA	Imprimé	Bibliothèque de Cluny
08/09/2023	Bibliothèque de Cluny	9782070753556	Manuella	Texte	Labro, Philippe (1936 - ...)	0092371137	Bibliothèque	Adulte	R LAB	Imprimé	Bibliothèque de Cluny
08/09/2023	Bibliothèque de Cluny	9782070756483	Première ligne	Texte	Laclavetine, Jean-Marie	0092431137	Bibliothèque	Adulte	R LAC	Imprimé	Bibliothèque de Cluny
08/09/2023	Bibliothèque de Cluny	9782070743179	Demain la veille	Texte	Laclavetine, Jean-Marie	0092411137	Bibliothèque	Adulte	R LAC	Imprimé	Bibliothèque de Cluny
08/09/2023	Bibliothèque de Cluny	9782234020543	Jérusalem en Dalécarlie	Texte	Lagerlöf, Selma	0092621137	Bibliothèque	Adulte	R LAG	Imprimé	Bibliothèque de Cluny
08/09/2023	Bibliothèque de Cluny	9782868691179	Versant sud	Texte	Keyserling, Eduard Von	0091471137	Bibliothèque	Adulte	R KEY	Imprimé	Bibliothèque de Cluny
08/09/2023	Bibliothèque de Cluny	9782844781079	La Fin des paysans	Texte	Kerlaz, Claude	0206511137	Bibliothèque	Adulte	R KER	Imprimé	Bibliothèque de Cluny
08/09/2023	Bibliothèque de Cluny	9782710303473	Pic	Texte	Kerouac, Jack	0091561137	Bibliothèque	Adulte	R KER	Imprimé	Bibliothèque de Cluny
08/09/2023	Bibliothèque de Cluny	9782070379053	Les Coeurs purs	Texte	Kessel, Joseph	0091571137	Bibliothèque	Adulte	R KES	Imprimé	Bibliothèque de Cluny
08/09/2023	Bibliothèque de Cluny	9782714437743	La Poursuite du bonheur	Texte	Kennedy, Douglas	0019221137	Bibliothèque	Adulte	R KEN	Imprimé	Bibliothèque de Cluny
08/09/2023	Bibliothèque de Cluny		L'Herbe qui ne meurt pas	Texte	Kemal, Yachar	0091651137	Bibliothèque	Adulte	R KEM	Imprimé	Bibliothèque de Cluny
08/09/2023	Bibliothèque de Cluny	9782246377413	Belle époque	Texte	Gallo, Max (Romancier, h	0201981137	Bibliothèque	Adulte	R GAL	Imprimé	Bibliothèque de Cluny
08/09/2023	Bibliothèque de Cluny	9782213616863	Morts pour la France (3) : Morts pour la France (T3) : La Marche noire : 1917-1944	Texte	Gallo, Max (Romancier, h	0112601137	Bibliothèque	Adulte	R GAL (3)	Imprimé	Bibliothèque de Cluny
08/09/2023	Bibliothèque de Cluny	9782213616443	Morts pour la France (1) : Morts pour la France (T1) : Le Chaudron des sorcières : 1913-1915	Texte	Gallo, Max (Romancier, h	0112581137	Bibliothèque	Adulte	R GAL (1)	Imprimé	Bibliothèque de Cluny
08/09/2023	Bibliothèque de Cluny		La Mort d'Artemio Cruz	Texte	Fuentes, Carlos	0097771137	Bibliothèque	Adulte	R FUE	Imprimé	Bibliothèque de Cluny
08/09/2023	Bibliothèque de Cluny	9782213618243	L'Empire (1) : L'Empire (T1) : L'Envoûtement	Texte	Gallo, Max (Romancier, h	0170631137	Bibliothèque	Adulte	R GAL (1)	Imprimé	Bibliothèque de Cluny
08/09/2023	Bibliothèque de Cluny	9782213619583	L'Empire (3) : L'Empire (T3) : Le Désamour	Texte	Gallo, Max (Romancier, h	0170651137	Bibliothèque	Adulte	R GAL (3)	Imprimé	Bibliothèque de Cluny
08/09/2023	Bibliothèque de Cluny	9782213619573	L'Empire (2) : L'Empire (T2) : La Possession	Texte	Gallo, Max (Romancier, h	0170641137	Bibliothèque	Adulte	R GAL (2)	Imprimé	Bibliothèque de Cluny
08/09/2023	Bibliothèque de Cluny	9782213613513	Les Chrétiens (3) : Les Chrétiens (T3) : La Croisade du Moine	Texte	Gallo, Max (Romancier, h	0054271137	Bibliothèque	Adulte	R GAL (3)	Imprimé	Bibliothèque de Cluny
08/09/2023	Bibliothèque de Cluny	9782213613503	Les Chrétiens (2) : Les Chrétiens (T2) : Le Baptême du Roi	Texte	Gallo, Max (Romancier, h	0054291137	Bibliothèque	Adulte	R GAL (2)	Imprimé	Bibliothèque de Cluny
08/09/2023	Bibliothèque de Cluny	9782213613473	Les Chrétiens (1) : Les Chrétiens (T1) : Le Manteau du soldat	Texte	Gallo, Max (Romancier, h	0054281137	Bibliothèque	Adulte	R GAL (1)	Imprimé	Bibliothèque de Cluny
08/09/2023	Bibliothèque de Cluny	9782742761579	Millénium (1) : Millénium (T1) : Les Hommes qui n'aimaient pas les femmes	Texte	Larsson, Stieg	0222381137	Bibliothèque	Adulte	RP LAR (1	Imprimé	Bibliothèque de Cluny
08/09/2023	Bibliothèque de Cluny	9782226037963	Les Folies Koenigsmark	Texte	Lapouge, Gilles	0093041137	Bibliothèque	Adulte	R LAP	Imprimé	Bibliothèque de Cluny
08/09/2023	Bibliothèque de Cluny	9782268025983	Justin du bout du monde : Chronique d'un village d'Auvergne	Texte	Laporte, Geneviève	0093031137	Bibliothèque	Adulte	R LAP	Imprimé	Bibliothèque de Cluny
08/09/2023	Bibliothèque de Cluny	9782876782843	Le Pays d'en haut	Texte	Franklin, Miles	0090491137	Bibliothèque	Adulte	R FRA	Imprimé	Bibliothèque de Cluny
08/09/2023	Bibliothèque de Cluny	9782070700553	Barbe-Bleue	Texte	Frisch, Max	0083931137	Bibliothèque	Adulte	R FRI	Imprimé	Bibliothèque de Cluny
08/09/2023	Bibliothèque de Cluny	9782020098593	L'Amant sans domicile fixe	Texte	Fruttero, Carlos	0083951137	Bibliothèque	Adulte	R FRU	Imprimé	Bibliothèque de Cluny
08/09/2023	Bibliothèque de Cluny	9782226008583	L'Alternative du Diable	Texte	Forsyth, Frederick	0083461137	Bibliothèque	Adulte	R FOR	Imprimé	Bibliothèque de Cluny
08/09/2023	Bibliothèque de Cluny		Les Chiens de guerre	Texte	Forsyth, Frederick	0083261137	Bibliothèque	Adulte	R FOR	Imprimé	Bibliothèque de Cluny
08/09/2023	Bibliothèque de Cluny	9782718608883	Periplum	Texte	Fournet, Claude	0083641137	Bibliothèque	Adulte	R FOU	Imprimé	Bibliothèque de Cluny
08/09/2023	Bibliothèque de Cluny	9782020135253	La Séparation	Texte	Franck, Dan	0083771137	Bibliothèque	Adulte	R FRA	Imprimé	Bibliothèque de Cluny
08/09/2023	Bibliothèque de Cluny	9782246641013	Les Enfants	Texte	Franck, Dan	0057301137	Bibliothèque	Adulte	R FRA	Imprimé	Bibliothèque de Cluny
08/09/2023	Bibliothèque de Cluny	9782729117393	La Dessinatrice	Texte	Fraga, Isabel	0223191137	Bibliothèque	Adulte	R FRA	Imprimé	Bibliothèque de Cluny
08/09/2023	Bibliothèque de Cluny	9782715216343	Chacal, Odessa, Les Chiens de guerre	Texte	Forsyth, Frederick	0083601137	Bibliothèque	Adulte	R FOR	Imprimé	Bibliothèque de Cluny
08/09/2023	Bibliothèque de Cluny	9782859563463	Pour l'amour de Finette	Texte	Forlani, Remo	0083431137	Bibliothèque	Adulte	R FOR	Imprimé	Bibliothèque de Cluny
08/09/2023	Bibliothèque de Cluny	9782859401533	Capitaine Hornblower : Le Seigneur de la mer	Texte	Forester, Cecil Scott	0083551137	Bibliothèque	Adulte	R FOR	Imprimé	Bibliothèque de Cluny
08/09/2023	Bibliothèque de Cluny	9782859401973	Capitaine Hornblower : Aspirant de marine	Texte	Forester, Cecil Scott	0083531137	Bibliothèque	Adulte	R FOR	Imprimé	Bibliothèque de Cluny
08/09/2023	Bibliothèque de Cluny	9782226131913	Le Vétéran : et autres récits, L'Art et la manière, Le Miracle, Un Citoyen au-dessus de tout soupçon, Whispering Wind	Texte	Forsyth, Frederick	0083491137	Bibliothèque	Adulte	R FOR	Imprimé	Bibliothèque de Cluny
08/09/2023	Bibliothèque de Cluny	9782070381343	Le Crépuscule des dieux de la steppe	Texte	Kadaré, Ismaïl	0091111137	Bibliothèque	Adulte	R KAD	Imprimé	Bibliothèque de Cluny
08/09/2023	Bibliothèque de Cluny	9782080705013	Amérika ou le disparu	Texte	Kafka, Franz	0091251137	Bibliothèque	Adulte	R KAF	Imprimé	Bibliothèque de Cluny
08/09/2023	Bibliothèque de Cluny	9782070381053	La Métamorphose : et autres récits	Texte	Kafka, Franz	0091261137	Bibliothèque	Adulte	R KAF	Imprimé	Bibliothèque de Cluny
08/09/2023	Bibliothèque de Cluny	9782020681873	Mira et Mahatma	Texte	Kakar, Sudhir	0193011137	Bibliothèque	Adulte	R KAK	Imprimé	Bibliothèque de Cluny
08/09/2023	Bibliothèque de Cluny	9782070704563	Préparatifs de noce à la campagne	Texte	Kafka, Franz	0142131137	Bibliothèque	Adulte	R KAF	Imprimé	Bibliothèque de Cluny
08/09/2023	Bibliothèque de Cluny	9782070362843	Le Château	Texte	Kafka, Franz	0091201137	Bibliothèque	Adulte	R KAF	Imprimé	Bibliothèque de Cluny
08/09/2023	Bibliothèque de Cluny	9782070346533	Fournaise	Texte	Kelly, James Patrick	0248141137	Bibliothèque	Adulte	R KEL	Imprimé	Bibliothèque de Cluny
08/09/2023	Bibliothèque de Cluny	9782080646533	Mon âme en Chine : Nouvelles	Texte	Kavan, Anna	0091601137	Bibliothèque	Adulte	R KAV	Imprimé	Bibliothèque de Cluny
08/09/2023	Bibliothèque de Cluny	9782907563113	Li, De la guerre, A mon cheval	Texte	kavvadias, Nikos	0091611137	Bibliothèque	Adulte	R KAV	Imprimé	Bibliothèque de Cluny
08/09/2023	Bibliothèque de Cluny	9782226034453	Chronique d'Asakusa	Texte	Kawabata, Yasunari	0091621137	Bibliothèque	Adulte	R KAW	Imprimé	Bibliothèque de Cluny
08/09/2023	Bibliothèque de Cluny	9782355840263	Les Visages	Texte	Kellerman, Jesse	0250981137	Bibliothèque	Adulte	RP KEL	Imprimé	Bibliothèque de Cluny
08/09/2023	Bibliothèque de Cluny	9782743617323	Les Bâtisseurs de l'Empire	Texte	Kelly, Thomas	0224921137	Bibliothèque	Adulte	RP KEL	Imprimé	Bibliothèque de Cluny
08/09/2023	Bibliothèque de Cluny	9782070707213	Le Retour de Mèmed le Mince	Texte	Kemal, Yachar	0091681137	Bibliothèque	Adulte	R KEM	Imprimé	Bibliothèque de Cluny
08/09/2023	Bibliothèque de Cluny	9782226136703	La Beauté, tôt vouée à se défaire : nouvelles	Texte	Kawabata, Yasunari	0117321137	Bibliothèque	Adulte	R KAW	Imprimé	Bibliothèque de Cluny
08/09/2023	Bibliothèque de Cluny		Le Grondement de la montagne	Texte	Kawabata, Yasunari	0091631137	Bibliothèque	Adulte	R KAW	Imprimé	Bibliothèque de Cluny
08/09/2023	Bibliothèque de Cluny		Le Lion	Texte	Kessel, Joseph	0101141137	Bibliothèque	Adulte	R KES	Imprimé	Bibliothèque de Cluny
08/09/2023	Bibliothèque de Cluny		M. Bergeret à Paris	Texte	France, Anatole	0113431137	Bibliothèque	Adulte	R FRA	Imprimé	Bibliothèque de Cluny
08/09/2023	Bibliothèque de Cluny		La Femme du dimanche	Texte	Fruttero, Carlos	0083991137	Bibliothèque	Adulte	RP FRU	Imprimé	Bibliothèque de Cluny
08/09/2023	Bibliothèque de Cluny	9782020086313	Place de Sienne, côté ombre	Texte	Fruttero, Carlos	0083961137	Bibliothèque	Adulte	R FRU	Imprimé	Bibliothèque de Cluny
08/09/2023	Bibliothèque de Cluny		La Tête de l'hydre	Texte	Fuentes, Carlos	0084021137	Bibliothèque	Adulte	R FUE	Imprimé	Bibliothèque de Cluny
08/09/2023	Bibliothèque de Cluny	9782070721123	Christophe et son oeuf	Texte	Fuentes, Carlos	0084031137	Bibliothèque	Adulte	R FUE	Imprimé	Bibliothèque de Cluny
08/09/2023	Bibliothèque de Cluny		Pays de neige	Texte	Kawabata, Yasunari	0091641137	Bibliothèque	Adulte	R KAW	Imprimé	Bibliothèque de Cluny
08/09/2023	Bibliothèque de Cluny	9782260004923	L'Année prochaine à Jérusalem	Texte	Kaminski, André	0091221137	Bibliothèque	Adulte	R KAM	Imprimé	Bibliothèque de Cluny
08/09/2023	Bibliothèque de Cluny	9782226167083	Emmène-moi, emmène-moi	Texte	Kelly, Lauren	0189841137	Bibliothèque	Adulte	R KEL	Imprimé	Bibliothèque de Cluny
08/09/2023	Bibliothèque de Cluny	9782258008623	Un Poignard dans ce jardin : la saga des Arméniens	Texte	Katcha, Vahé	0091591137	Bibliothèque	Adulte	R KAT	Imprimé	Bibliothèque de Cluny
08/09/2023	Bibliothèque de Cluny	9782867380913	La Terre de Sekuru	Texte	Katiyo, Wilson	0091241137	Bibliothèque	Adulte	R KAT	Imprimé	Bibliothèque de Cluny
08/09/2023	Bibliothèque de Cluny	9782859201703	Danseurs sur le rivage	Texte	Kelley, William Melvin	0091661137	Bibliothèque	Adulte	R KEL	Imprimé	Bibliothèque de Cluny
08/09/2023	Bibliothèque de Cluny	9782267004103	Route des Indes	Texte	Forster, E. M.	0083581137	Bibliothèque	Adulte	R FOR	Imprimé	Bibliothèque de Cluny

08/09/2023	Bibliothèque de Cluny	9782070704734	Le Jeu des poignards	Texte	Forrester, Viviane	0083521137	Bibliothèque	Adulte	R FOR	Imprimé	Bibliothèque de Cluny
08/09/2023	Bibliothèque de Cluny	9782859401685	Capitaine Hornblower : Seul maître à bord	Texte	Forester, Cecil Scott	0083541137	Bibliothèque	Adulte	R FOR	Imprimé	Bibliothèque de Cluny
08/09/2023	Bibliothèque de Cluny	9782859566721	Tous les chats ne sont pas en peluche	Texte	Forlani, Remo	0083451137	Bibliothèque	Adulte	R FOR	Imprimé	Bibliothèque de Cluny
08/09/2023	Bibliothèque de Cluny	9782226037144	Le Négociateur	Texte	Forsyth, Frederick	0083481137	Bibliothèque	Adulte	R FOR	Imprimé	Bibliothèque de Cluny
08/09/2023	Bibliothèque de Cluny	9782226093064	Icône	Texte	Forsyth, Frederick	0083501137	Bibliothèque	Adulte	R FOR	Imprimé	Bibliothèque de Cluny
08/09/2023	Bibliothèque de Cluny	9782266002765	Alexis Zorba	Texte	Kazantzaki, Nikos	0091581137	Bibliothèque	Adulte	R KAZ	Imprimé	Bibliothèque de Cluny
08/09/2023	Bibliothèque de Cluny	9782752900924	A l'honneur ce jour-là	Texte	Kent, Alexander	0181161137	Bibliothèque	Adulte	R KEN	Imprimé	Bibliothèque de Cluny
08/09/2023	Bibliothèque de Cluny	9782246676911	Dix mille : autobiographie d'un livre	Texte	Kerbaker, Andréa	0173461137	Bibliothèque	Adulte	R KER	Imprimé	Bibliothèque de Cluny
08/09/2023	Bibliothèque de Cluny	9782714439385	Rien ne va plus	Texte	Kennedy, Douglas	0019831137	Bibliothèque	Adulte	R KEN	Imprimé	Bibliothèque de Cluny
08/09/2023	Bibliothèque de Cluny	9782070704174	Et la mer se fâcha...	Texte	Kemal, Yachar	0091531137	Bibliothèque	Adulte	R KEM	Imprimé	Bibliothèque de Cluny
08/09/2023	Bibliothèque de Cluny		Au-delà de la montagne, terre de fer, ciel de cuivre	Texte	Kemal, Yachar	0091521137	Bibliothèque	Adulte	R KEM	Imprimé	Bibliothèque de Cluny
08/09/2023	Bibliothèque de Cluny	9782260015034	Les Agneaux du seigneur	Texte	Khadra, Yasmina (1955 -	0097721137	Bibliothèque	Adulte	R KHA	Imprimé	Bibliothèque de Cluny
08/09/2023	Bibliothèque de Cluny	9782253033164	Avril brisé	Texte	Kadaré, Ismaïl	0091191137	Bibliothèque	Adulte	R KAD	Imprimé	Bibliothèque de Cluny
08/09/2023	Bibliothèque de Cluny		Un Corps entier de songes : Jours sans événements II	Texte	Jouanard, Gil	0090891137	Bibliothèque	Adulte	R JOU	Imprimé	Bibliothèque de Cluny
08/09/2023	Bibliothèque de Cluny		Barbe-Bleue, Croquemitaine et compagnie	Texte	Jourdan, Eric	0090901137	Bibliothèque	Adulte	R JOU	Imprimé	Bibliothèque de Cluny
08/09/2023	Bibliothèque de Cluny		Gens de Dublin	Texte	Joyce, James	0091011137	Bibliothèque	Adulte	R JOY	Imprimé	Bibliothèque de Cluny
08/09/2023	Bibliothèque de Cluny	9782080668794	Charlemagne ou la jeunesse du monde	Texte	Jullian, Marcel	0091031137	Bibliothèque	Adulte	R JUL	Imprimé	Bibliothèque de Cluny
08/09/2023	Bibliothèque de Cluny	9782264010934	Le Problème d'Aladin	Texte	Jünger, Ernst (1895 - 1998	0142071137	Bibliothèque	Adulte	R JUN	Imprimé	Bibliothèque de Cluny
08/09/2023	Bibliothèque de Cluny	9782213023664	Le Concert	Texte	Kadaré, Ismaïl	0091161137	Bibliothèque	Adulte	R KAD	Imprimé	Bibliothèque de Cluny
08/09/2023	Bibliothèque de Cluny	9782213025284	La Pyramide	Texte	Kadaré, Ismaïl	0091121137	Bibliothèque	Adulte	R KAD	Imprimé	Bibliothèque de Cluny
08/09/2023	Bibliothèque de Cluny	9782070773964	Waltenberg	Texte	Kaddour, Hédi	0186041137	Bibliothèque	Adulte	R KAD	Imprimé	Bibliothèque de Cluny
08/09/2023	Bibliothèque de Cluny	9782724204694	Les Oiseaux se cachent pour mourir	Texte	Mac Cullough, Colleen	0094681137	Bibliothèque	Adulte	R MAC	Imprimé	Bibliothèque de Cluny
08/09/2023	Bibliothèque de Cluny	9782080664354	Adriana Sposa	Texte	Mallet-Joris, Françoise	0095211137	Bibliothèque	Adulte	R MAL	Imprimé	Bibliothèque de Cluny
08/09/2023	Bibliothèque de Cluny	9782213022504	Le Dossier H.	Texte	Kadaré, Ismaïl	0091101137	Bibliothèque	Adulte	R KAD	Imprimé	Bibliothèque de Cluny
08/09/2023	Bibliothèque de Cluny	9782259190204	Sept démons dans la ville	Texte	Mallet-Joris, Françoise	0095171137	Bibliothèque	Adulte	R MAL	Imprimé	Bibliothèque de Cluny
08/09/2023	Bibliothèque de Cluny	9782213025274	Le Monstre	Texte	Kadaré, Ismaïl	0093331137	Bibliothèque	Adulte	R KAD	Imprimé	Bibliothèque de Cluny
08/09/2023	Bibliothèque de Cluny	9782080669994	La Maison dont le chien est fou	Texte	Mallet-Joris, Françoise	0095161137	Bibliothèque	Adulte	R MAL	Imprimé	Bibliothèque de Cluny
08/09/2023	Bibliothèque de Cluny	9782268058234	Captive des Borgia	Texte	Kalogridis, Jeanne	0203341137	Bibliothèque	Adulte	R KAL	Imprimé	Bibliothèque de Cluny
08/09/2023	Bibliothèque de Cluny	9782070711874	Au revoir, les enfants : scénario	Texte	Malle, Louis	0097681137	Bibliothèque	Adulte	R MAL	Imprimé	Bibliothèque de Cluny
08/09/2023	Bibliothèque de Cluny	9782221082284	Apocalypse sur commande	Texte	Follett, Ken (1949 - ...)	0089701137	Bibliothèque	Adulte	R FOL	Imprimé	Bibliothèque de Cluny
08/09/2023	Bibliothèque de Cluny		Tourbillon	Texte	Foote, Shelby	0083241137	Bibliothèque	Adulte	R FOO	Imprimé	Bibliothèque de Cluny
08/09/2023	Bibliothèque de Cluny	9782258039624	Capitaine Hornblower (2) : Capitaine Hornblower, Un Vaisseau de ligne, Pavillon haut, Le Seigneur de la mer, Lord Hornblower, Mission aux Antilles	Texte	Forester, Cecil Scott	0083371137	Bibliothèque	Adulte	R FOR	Imprimé	Bibliothèque de Cluny
08/09/2023	Bibliothèque de Cluny	9782742756344	Les Amants imparfaits	Texte	Fleutiaux, Pierrette (1941	0186091137	Bibliothèque	Adulte	R FLE	Imprimé	Bibliothèque de Cluny
08/09/2023	Bibliothèque de Cluny	9782020507284	En avant comme avant !	Texte	Folco, Michel	0083331137	Bibliothèque	Adulte	R FOL	Imprimé	Bibliothèque de Cluny
08/09/2023	Bibliothèque de Cluny	9782859401304	La Révolution (3) : La Révolution (3) : Un Vent d'acier	Texte	Margerit, Robert	0095531137	Bibliothèque	Adulte	R MAR (3	Imprimé	Bibliothèque de Cluny
08/09/2023	Bibliothèque de Cluny	9782859401314	La Révolution (4) : La Révolution (4) : Les Hommes perdus	Texte	Margerit, Robert	0095541137	Bibliothèque	Adulte	R MAR (4	Imprimé	Bibliothèque de Cluny
08/09/2023	Bibliothèque de Cluny	9782859400634	La Terre aux loups	Texte	Margerit, Robert	0095571137	Bibliothèque	Adulte	R MAR	Imprimé	Bibliothèque de Cluny
08/09/2023	Bibliothèque de Cluny	9782724214234	La Montagne magique	Texte	Mann, Thomas	0095431137	Bibliothèque	Adulte	R MAN	Imprimé	Bibliothèque de Cluny
08/09/2023	Bibliothèque de Cluny	9782268052224	L'Echarde du silence	Texte	Martin, Frédérique	0177251137	Bibliothèque	Adulte	R MAR	Imprimé	Bibliothèque de Cluny
08/09/2023	Bibliothèque de Cluny	9782070715184	Lotte à Weimar	Texte	Mann, Thomas	0142141137	Bibliothèque	Adulte	R MAN	Imprimé	Bibliothèque de Cluny
08/09/2023	Bibliothèque de Cluny	9782070701624	Appelez-moi Mademoiselle	Texte	Marceau, Félicien	0096021137	Bibliothèque	Adulte	R MAR	Imprimé	Bibliothèque de Cluny
08/09/2023	Bibliothèque de Cluny	9782859408014	Nous étions des hommes	Texte	Manning, Frédéric	0019181137	Bibliothèque	Adulte	R MAN	Imprimé	Bibliothèque de Cluny
08/09/2023	Bibliothèque de Cluny	9782226032104	Les Têtes interverties : Légende hindoue	Texte	Mann, Thomas	0095371137	Bibliothèque	Adulte	R MAN	Imprimé	Bibliothèque de Cluny
08/09/2023	Bibliothèque de Cluny		Mephisto	Texte	Mann, Klaus	0095391137	Bibliothèque	Adulte	R MAN	Imprimé	Bibliothèque de Cluny
08/09/2023	Bibliothèque de Cluny	9782226040284	Le Thé de Proust et autres nouvelles	Texte	Manea, Norman	0095351137	Bibliothèque	Adulte	R MAN	Imprimé	Bibliothèque de Cluny
08/09/2023	Bibliothèque de Cluny	9782859401004	Le Dieu nu	Texte	Margerit, Robert	0095551137	Bibliothèque	Adulte	R MAR	Imprimé	Bibliothèque de Cluny
08/09/2023	Bibliothèque de Cluny	9782859401204	La Révolution (1) : La Révolution (1) : L'Amour et le temps	Texte	Margerit, Robert	0095511137	Bibliothèque	Adulte	R MAR (1	Imprimé	Bibliothèque de Cluny
08/09/2023	Bibliothèque de Cluny	9782743600524	Demain dans la bataille pense à moi	Texte	Marias, Javier	0095621137	Bibliothèque	Adulte	R MAR	Imprimé	Bibliothèque de Cluny
08/09/2023	Bibliothèque de Cluny	9782869306904	Un Coeur si blanc	Texte	Marias, Javier	0095611137	Bibliothèque	Adulte	R MAR	Imprimé	Bibliothèque de Cluny
08/09/2023	Bibliothèque de Cluny		Un Garçon en l'air	Texte	Martin, Didier	0096041137	Bibliothèque	Adulte	R MAR	Imprimé	Bibliothèque de Cluny
08/09/2023	Bibliothèque de Cluny	9782246533614	Rhapsodie cubaine	Texte	Manet, Eduardo	0095361137	Bibliothèque	Adulte	R MAN	Imprimé	Bibliothèque de Cluny
08/09/2023	Bibliothèque de Cluny	9782259199484	Le Tyran de Syracuse	Texte	Manfredi, Valerio	0187351137	Bibliothèque	Adulte	R MAN	Imprimé	Bibliothèque de Cluny
08/09/2023	Bibliothèque de Cluny	9782859401214	La Révolution (2) : La Révolution (2) : Les Autels de la peur	Texte	Margerit, Robert	0095521137	Bibliothèque	Adulte	R MAR (2	Imprimé	Bibliothèque de Cluny
08/09/2023	Bibliothèque de Cluny	9782020089104	Le Voyage en Afrique de Lara Simpson	Texte	Manceaux, Michèle	0095301137	Bibliothèque	Adulte	R MAN	Imprimé	Bibliothèque de Cluny
08/09/2023	Bibliothèque de Cluny	9782020832964	Le Retour du hooligan : une vie	Texte	Manea, Norman	0203671137	Bibliothèque	Adulte	R MAN	Imprimé	Bibliothèque de Cluny
08/09/2023	Bibliothèque de Cluny	9782702133354	Le Jardin de cristal	Texte	Makhmalbâf, Mohsen	0053611137	Bibliothèque	Adulte	R MAK	Imprimé	Bibliothèque de Cluny
08/09/2023	Bibliothèque de Cluny		La Voie royale	Texte	Malraux, André	0095281137	Bibliothèque	Adulte	R MAL	Imprimé	Bibliothèque de Cluny
08/09/2023	Bibliothèque de Cluny		Les Conquérants	Texte	Malraux, André	0095251137	Bibliothèque	Adulte	R MAL	Imprimé	Bibliothèque de Cluny
08/09/2023	Bibliothèque de Cluny	9782258047504	Courtney : Les Oiseaux de proie	Texte	Smith, Wilbur	0107561137	Bibliothèque	Adulte	R SMI	Imprimé	Bibliothèque de Cluny
08/09/2023	Bibliothèque de Cluny	9782258038624	Egyptienne : Le Dieu fleuve	Texte	Smith, Wilbur	0107591137	Bibliothèque	Adulte	R SMI	Imprimé	Bibliothèque de Cluny
31/08/2023	Bibliothèque de Cluny	9782840570034	Scarlett (tome 1)	Texte	Ripley, Alexandra	0104021137	Bibliothèque	Adulte	R RIP (1)	Imprimé	Bibliothèque de Cluny
31/08/2023	Bibliothèque de Cluny		Scarlett (tome 2)	Texte	Ripley, Alexandra	0104011137	Bibliothèque	Adulte	R RIP (2)	Imprimé	Bibliothèque de Cluny
31/08/2023	Bibliothèque de Cluny		Scarlett (tome 3)	Texte	Ripley, Alexandra	0104001137	Bibliothèque	Adulte	R RIP (3)	Imprimé	Bibliothèque de Cluny
31/08/2023	Bibliothèque de Cluny	9782728703004	Aimez-vous Brahms?	Texte	Sagan, Françoise	0105571137	Bibliothèque	Adulte	R SAG	Imprimé	Bibliothèque de Cluny
31/08/2023	Bibliothèque de Cluny		Mademoiselle de la Seiglière	Texte	Sandeau, Jules	0105971137	Bibliothèque	Adulte	R SAN	Imprimé	Bibliothèque de Cluny
31/08/2023	Bibliothèque de Cluny	9782714441764	Douce revanche	Texte	Roberts, Nora	0205021137	Bibliothèque	Adulte	R ROB	Imprimé	Bibliothèque de Cluny
31/08/2023	Bibliothèque de Cluny	9782702876124	La Princesse oubliée	Texte	Joffrin, Laurent	0090661137	Bibliothèque	Adulte	R JOF	Imprimé	Bibliothèque de Cluny
31/08/2023	Bibliothèque de Cluny	9782709615774	Je reviendrai à Göttingen	Texte	Joffo, Joseph	0090601137	Bibliothèque	Adulte	R JOF	Imprimé	Bibliothèque de Cluny
31/08/2023	Bibliothèque de Cluny	9782841142494	Agates et calots	Texte	Joffo, Joseph	0146681137	Bibliothèque	Adulte	R JOF	Imprimé	Bibliothèque de Cluny
31/08/2023	Bibliothèque de Cluny	9782868044644	Abraham Lévy, curé de campagne	Texte	Joffo, Joseph	0090831137	Bibliothèque	Adulte	R JOF	Imprimé	Bibliothèque de Cluny
31/08/2023	Bibliothèque de Cluny	9782709612704	La Jeune fille au pair	Texte	Joffo, Joseph	0090631137	Bibliothèque	Adulte	R JOF	Imprimé	Bibliothèque de Cluny
31/08/2023	Bibliothèque de Cluny	9782290316214	Bridget Jones (2) : L'Age de raison	Texte	Fielding, Helen	0030441137	Bibliothèque	Adulte	R FIE (2)	Imprimé	Bibliothèque de Cluny
31/08/2023	Bibliothèque de Cluny	9782290300394	Bridget Jones (1) : Le Journal de Bridget Jones	Texte	Fielding, Helen	0030451137	Bibliothèque	Adulte	R FIE (1)	Imprimé	Bibliothèque de Cluny
31/08/2023	Bibliothèque de Cluny	9782755700954	Kamchatka	Texte	Figueras, Marcelo	0212711137	Bibliothèque	Adulte	R FIG	Imprimé	Bibliothèque de Cluny
31/08/2023	Bibliothèque de Cluny	9782234056394	Les Derniers jours de la classe ouvrière	Texte	Filippetti, Aurélie	0171451137	Bibliothèque	Adulte	R FIL	Imprimé	Bibliothèque de Cluny
31/08/2023	Bibliothèque de Cluny	9782207240494	Le Voyage de Simon Morley	Texte	Finney, Jack	0083031137	Bibliothèque	Adulte	R SF FIN	Imprimé	Bibliothèque de Cluny
31/08/2023	Bibliothèque de Cluny	9782253007904	Gatsby le magnifique	Texte	Fitzgerald, Francis Scott (	0083071137	Bibliothèque	Adulte	R FIT	Imprimé	Bibliothèque de Cluny
31/08/2023	Bibliothèque de Cluny	9782221043234	Le Garçon riche	Texte	Fitzgerald, Francis Scott (	0206961137	Bibliothèque	Adulte	R FIT	Imprimé	Bibliothèque de Cluny
31/08/2023	Bibliothèque de Cluny	9782859401224	Moonfleet	Texte	Falkner, John Meade	0081971137	Bibliothèque	Adulte	R FAL	Imprimé	Bibliothèque de Cluny
31/08/2023	Bibliothèque de Cluny	9782729106204	Matin perdu	Texte	Ferreira, Vergilio	0082721137	Bibliothèque	Adulte	R FER	Imprimé	Bibliothèque de Cluny
31/08/2023	Bibliothèque de Cluny	9782729103264	Pour toujours	Texte	Ferreira, Vergilio	0082731137	Bibliothèque	Adulte	R FER	Imprimé	Bibliothèque de Cluny
31/08/2023	Bibliothèque de Cluny	9782070763234	Mademoiselle Liberté	Texte	Jardin, Alexandre	0089931137	Bibliothèque	Adulte	R JAR	Imprimé	Bibliothèque de Cluny
31/08/2023	Bibliothèque de Cluny	9782070740304	L'Ile des gauchers	Texte	Jardin, Alexandre	0089921137	Bibliothèque	Adulte	R JAR	Imprimé	Bibliothèque de Cluny
31/08/2023	Bibliothèque de Cluny	9782865940474	Les Derniers jours du palais d'or	Texte	Jesse, F. Tennyson	0089961137	Bibliothèque	Adulte	R JES	Imprimé	Bibliothèque de Cluny

31/08/2023	Bibliothèque de Cluny	9782912517005	Un Eté dans les flandres	Texte	Jenkins, Michael	0089831137	Bibliothèque	Adulte	R JEN	Imprimé	Bibliothèque de Cluny
31/08/2023	Bibliothèque de Cluny	9782020123154	Les Successions amoureuses	Texte	Jeandrieu, Georges-Noël	0090011137	Bibliothèque	Adulte	R JEA	Imprimé	Bibliothèque de Cluny
31/08/2023	Bibliothèque de Cluny	9782868695000	L'Or et la soie	Texte	Jean, Raymond	0090051137	Bibliothèque	Adulte	R JEA	Imprimé	Bibliothèque de Cluny
31/08/2023	Bibliothèque de Cluny	9782070727445	Au nom de la terre	Texte	Ferreira, Vergilio	0082711137	Bibliothèque	Adulte	R FER	Imprimé	Bibliothèque de Cluny
31/08/2023	Bibliothèque de Cluny	9782070766754	La Princesse de Mantoue	Texte	Ferranti, Marie	0020141137	Bibliothèque	Adulte	R FER	Imprimé	Bibliothèque de Cluny
31/08/2023	Bibliothèque de Cluny	9782742762581	Les Autres	Texte	Ferney, Alice	0201531137	Bibliothèque	Adulte	R FER	Imprimé	Bibliothèque de Cluny
31/08/2023	Bibliothèque de Cluny	9782246386414	La Gloire du paria	Texte	Fernandez, Dominique	0082671137	Bibliothèque	Adulte	R FER	Imprimé	Bibliothèque de Cluny
31/08/2023	Bibliothèque de Cluny	9782724205404	L'Etoile rose	Texte	Fernandez, Dominique	0082691137	Bibliothèque	Adulte	R FER	Imprimé	Bibliothèque de Cluny
31/08/2023	Bibliothèque de Cluny	9782246443413	L'Ecole du Sud	Texte	Fernandez, Dominique	0082641137	Bibliothèque	Adulte	R FER	Imprimé	Bibliothèque de Cluny
31/08/2023	Bibliothèque de Cluny	9782840114999	La Princesse aux oranges	Texte	Weidenfeld, Nathalie	0215961137	Bibliothèque	Adulte	R WEI	Imprimé	Bibliothèque de Cluny
31/08/2023	Bibliothèque de Cluny	9782714436694	Les Fruits sauvages de la passion	Texte	Walker, Elizabeth	0111661137	Bibliothèque	Adulte	R WAL	Imprimé	Bibliothèque de Cluny
31/08/2023	Bibliothèque de Cluny	9782221100479	L'Orgueil de la tribu	Texte	Viollier, Yves (1946 - ...)	0113491137	Bibliothèque	Adulte	R VIO	Imprimé	Bibliothèque de Cluny
31/08/2023	Bibliothèque de Cluny	9782221110535	La Flèche rouge	Texte	Viollier, Yves (1946 - ...)	0189341137	Bibliothèque	Adulte	R VIO	Imprimé	Bibliothèque de Cluny
31/08/2023	Bibliothèque de Cluny	9782221097827	Les Soeurs Robin	Texte	Viollier, Yves (1946 - ...)	0020131137	Bibliothèque	Adulte	R VIO	Imprimé	Bibliothèque de Cluny
31/08/2023	Bibliothèque de Cluny	9782258039704	Les Labours d'hiver	Texte	Cornaille, Didier (1942 - ...	0085841137	Bibliothèque	Adulte	R COR	Imprimé	Bibliothèque de Cluny
31/08/2023	Bibliothèque de Cluny	9782258001287	La Fête des écoles	Texte	Coulonges, Georges	0077121137	Bibliothèque	Adulte	R COU	Imprimé	Bibliothèque de Cluny
31/08/2023	Bibliothèque de Cluny	9782258034347	La Vie comme avant	Texte	Courchay, Claude	0080091137	Bibliothèque	Adulte	R COU	Imprimé	Bibliothèque de Cluny
31/08/2023	Bibliothèque de Cluny	9782714417717	Chronique d'un été	Texte	Courchay, Claude	0077171137	Bibliothèque	Adulte	R COU	Imprimé	Bibliothèque de Cluny
31/08/2023	Bibliothèque de Cluny	9782709620705	Des journées ocre et sèches	Texte	Courchay, Claude	0085741137	Bibliothèque	Adulte	R COU	Imprimé	Bibliothèque de Cluny
31/08/2023	Bibliothèque de Cluny	9782258052064	Les Chemins de nos pères, Les Sabots de Paris, Les Sabots d'Angèle, La Liberté sur la montagne, Les Boulets rouges de la Commune, La Fête des écoles	Texte	Coulonges, Georges	0080111137	Bibliothèque	Adulte	R COU	Imprimé	Bibliothèque de Cluny
31/08/2023	Bibliothèque de Cluny	9782258041811	L'Enfant sous les étoiles	Texte	Coulonges, Georges	0091811137	Bibliothèque	Adulte	R COU	Imprimé	Bibliothèque de Cluny
31/08/2023	Bibliothèque de Cluny	9782868331261	Le Prix de la lumière. Témoin oculaire	Texte	Peters, Ellis	0100811137	Bibliothèque	Adulte	R PET	Imprimé	Bibliothèque de Cluny
31/08/2023	Bibliothèque de Cluny	9782246358411	La Villa irlandaise	Texte	Pons, Anne	0102441137	Bibliothèque	Adulte	R PON	Imprimé	Bibliothèque de Cluny
31/08/2023	Bibliothèque de Cluny	9782840570277	Prends garde au loup	Texte	Queffélec, Yann	0103511137	Bibliothèque	Adulte	R QUE	Imprimé	Bibliothèque de Cluny
31/08/2023	Bibliothèque de Cluny		La Belle et la bête : Nouvelles	Texte	Queen, Ellery	0103411137	Bibliothèque	Adulte	RP QUE	Imprimé	Bibliothèque de Cluny
31/08/2023	Bibliothèque de Cluny	9782286045111	Le Passager de la pluie	Texte	Japrisot, Sébastien	0089881137	Bibliothèque	Adulte	R JAP	Imprimé	Bibliothèque de Cluny
31/08/2023	Bibliothèque de Cluny	9782702134197	La Dame sans terre (1) : La Dame sans terre (T1) : Les Chemins de la bête	Texte	Japp, Andrea H. (Pseudor	0198431137	Bibliothèque	Adulte	R JAP (1)	Imprimé	Bibliothèque de Cluny
31/08/2023	Bibliothèque de Cluny	9782702134209	La Dame sans terre (2) : La Dame sans terre (T2) : Le Souffle de la rose	Texte	Japp, Andrea H. (Pseudor	0198441137	Bibliothèque	Adulte	R JAP (2)	Imprimé	Bibliothèque de Cluny
31/08/2023	Bibliothèque de Cluny	9782702134217	La Dame sans terre (3) : La Dame sans terre (T3) : Le Sang de grâce	Texte	Japp, Andrea H. (Pseudor	0202231137	Bibliothèque	Adulte	R JAP (3)	Imprimé	Bibliothèque de Cluny
31/08/2023	Bibliothèque de Cluny	9782702138767	La Dame sans terre (4) : La Dame sans terre (T4) : Le Combat des ombres	Texte	Japp, Andrea H. (Pseudor	0226061137	Bibliothèque	Adulte	R JAP (4)	Imprimé	Bibliothèque de Cluny
31/08/2023	Bibliothèque de Cluny	9782879292256	Le Dernier roi d'Ecosse	Texte	Foden, Giles	0083411137	Bibliothèque	Adulte	R FOD	Imprimé	Bibliothèque de Cluny
31/08/2023	Bibliothèque de Cluny	9782351760264	Vénus et Adam	Texte	Foix, Alain	0209151137	Bibliothèque	Adulte	R FOI	Imprimé	Bibliothèque de Cluny
31/08/2023	Bibliothèque de Cluny	9782221064944	La Chair de pierre	Texte	Folch-Ribas, Jacques	0083321137	Bibliothèque	Adulte	R FOL	Imprimé	Bibliothèque de Cluny
31/08/2023	Bibliothèque de Cluny		La Billebaude	Texte	Vincenot, Henri	0111521137	Bibliothèque	Adulte	R VIN	Imprimé	Bibliothèque de Cluny
31/08/2023	Bibliothèque de Cluny		Les Cailloux blancs	Texte	Vincent, Claude	0111351137	Bibliothèque	Adulte	R VIN	Imprimé	Bibliothèque de Cluny
31/08/2023	Bibliothèque de Cluny	9782020086765	Le Soleil et la roue	Texte	Vincent, Rose	0111321137	Bibliothèque	Adulte	R VIN	Imprimé	Bibliothèque de Cluny
31/08/2023	Bibliothèque de Cluny	9782221078147	Les Pêches de vigne	Texte	Viollier, Yves (1946 - ...)	0101441137	Bibliothèque	Adulte	R VIO	Imprimé	Bibliothèque de Cluny
31/08/2023	Bibliothèque de Cluny	9782221095363	Les Lilas de mer	Texte	Viollier, Yves (1946 - ...)	0101491137	Bibliothèque	Adulte	R VIO	Imprimé	Bibliothèque de Cluny
31/08/2023	Bibliothèque de Cluny	9782843370827	Rempart de la Miséricorde : Mémoire d'un enfant du rail	Texte	Vincenot, Henri	0111261137	Bibliothèque	Adulte	R VIN	Imprimé	Bibliothèque de Cluny
31/08/2023	Bibliothèque de Cluny	9782080665915	Aliocha	Texte	Troyat, Henri	0109881137	Bibliothèque	Adulte	R TRO	Imprimé	Bibliothèque de Cluny
31/08/2023	Bibliothèque de Cluny	9782070719939	Nous sommes éternels	Texte	Fleutiaux, Pierrette (1941	0083351137	Bibliothèque	Adulte	R FLE	Imprimé	Bibliothèque de Cluny
31/08/2023	Bibliothèque de Cluny	9782741301514	Le Dieu volé : et autres nouvelles	Texte	José, Francisco Sionil	0090951137	Bibliothèque	Adulte	R JOS	Imprimé	Bibliothèque de Cluny
31/08/2023	Bibliothèque de Cluny	9782070708727	La Mer au large	Texte	Josselin, Jean-François	0090961137	Bibliothèque	Adulte	R JOS	Imprimé	Bibliothèque de Cluny
31/08/2023	Bibliothèque de Cluny		L'Homme de sable	Texte	Joubert, Jean	0090971137	Bibliothèque	Adulte	R JOU	Imprimé	Bibliothèque de Cluny
31/08/2023	Bibliothèque de Cluny		Révolte	Texte	Jourdan, Eric	0090921137	Bibliothèque	Adulte	R JOU	Imprimé	Bibliothèque de Cluny
31/08/2023	Bibliothèque de Cluny	9782213021999	Le Palais des rêves	Texte	Kadaré, Ismaïl	0091151137	Bibliothèque	Adulte	R KAD	Imprimé	Bibliothèque de Cluny
31/08/2023	Bibliothèque de Cluny	9782864240903	La Journée des prodiges	Texte	Jorge, Lidia	0090941137	Bibliothèque	Adulte	R JOR	Imprimé	Bibliothèque de Cluny
31/08/2023	Bibliothèque de Cluny	9782876860144	Clownerie	Texte	Jorif, Richard	0090991137	Bibliothèque	Adulte	R JOR	Imprimé	Bibliothèque de Cluny
31/08/2023	Bibliothèque de Cluny	9782877063313	La Tempête	Texte	Junger, Sebastian	0091051137	Bibliothèque	Adulte	R JUN	Imprimé	Bibliothèque de Cluny
31/08/2023	Bibliothèque de Cluny	9782267008929	Non-retour	Texte	Kabakov, Alexandre	0091091137	Bibliothèque	Adulte	R KAB	Imprimé	Bibliothèque de Cluny
31/08/2023	Bibliothèque de Cluny	9782213031759	Clair de lune : Récit	Texte	Kadaré, Ismaïl	0091131137	Bibliothèque	Adulte	R KAD	Imprimé	Bibliothèque de Cluny
31/08/2023	Bibliothèque de Cluny	9782070377817	La Course du lièvre à travers les champs	Texte	Japrisot, Sébastien	0090061137	Bibliothèque	Adulte	R JAP	Imprimé	Bibliothèque de Cluny
31/08/2023	Bibliothèque de Cluny		Les Roses de l'hiver	Texte	Vincent, Claude	0111371137	Bibliothèque	Adulte	R VIN	Imprimé	Bibliothèque de Cluny
31/08/2023	Bibliothèque de Cluny	9782840570347	Destruction d'un coeur : Nouvelles, La Gouvernante, Le Jeu dangereux	Texte	Zweig, Stefan	0113021137	Bibliothèque	Adulte	R ZWE	Imprimé	Bibliothèque de Cluny
31/08/2023	Bibliothèque de Cluny		Le Pré-aux-clercs (tome 2)	Texte	Zevaco, Michel	0112991137	Bibliothèque	Adulte	R ZEV (2)	Imprimé	Bibliothèque de Cluny
31/08/2023	Bibliothèque de Cluny		Le Pré-aux-clercs (tome1)	Texte	Zevaco, Michel	0112981137	Bibliothèque	Adulte	R ZEV (1)	Imprimé	Bibliothèque de Cluny
31/08/2023	Bibliothèque de Cluny	9782876860011	Le Navire argo	Texte	Jorif, Richard	0090981137	Bibliothèque	Adulte	R JOR	Imprimé	Bibliothèque de Cluny
31/08/2023	Bibliothèque de Cluny	9782852081037	La Colline des potences : Nouvelles	Texte	Johnson, Dorothy M.	0090851137	Bibliothèque	Adulte	R JOH	Imprimé	Bibliothèque de Cluny
31/08/2023	Bibliothèque de Cluny	9782876860097	Julia Paradise	Texte	Jones, Rod	0090881137	Bibliothèque	Adulte	R JON	Imprimé	Bibliothèque de Cluny
31/08/2023	Bibliothèque de Cluny	9782709610597	Le Passager	Texte	Johnson, Charles	0090871137	Bibliothèque	Adulte	R JOH	Imprimé	Bibliothèque de Cluny
31/08/2023	Bibliothèque de Cluny		Un Sac de billes	Texte	Joffo, Joseph	0109711137	Bibliothèque	Adulte	R JOF	Imprimé	Bibliothèque de Cluny
31/08/2023	Bibliothèque de Cluny	9782709604024	Simon et l'enfant	Texte	Joffo, Joseph	0090651137	Bibliothèque	Adulte	R JOF	Imprimé	Bibliothèque de Cluny
31/08/2023	Bibliothèque de Cluny	9782226167297	Le Monde connu	Texte	Jones, Edward P.	0186051137	Bibliothèque	Adulte	R JON	Imprimé	Bibliothèque de Cluny
31/08/2023	Bibliothèque de Cluny	9782226181057	Coup de froid : nouvelles	Texte	Jones, Thom	0224881137	Bibliothèque	Adulte	R JON	Imprimé	Bibliothèque de Cluny
31/08/2023	Bibliothèque de Cluny	9782702872317	Une Année de neige	Texte	Signol, Christian	0113521137	Bibliothèque	Adulte	R SIG	Imprimé	Bibliothèque de Cluny
31/08/2023	Bibliothèque de Cluny	9782226141707	Cette vie ou celle d'après	Texte	Signol, Christian	0113471137	Bibliothèque	Adulte	R SIG	Imprimé	Bibliothèque de Cluny
31/08/2023	Bibliothèque de Cluny	9782226179807	Un Matin sur la terre	Texte	Signol, Christian	0217601137	Bibliothèque	Adulte	R SIG	Imprimé	Bibliothèque de Cluny
31/08/2023	Bibliothèque de Cluny	9782226153997	La Grande île	Texte	Signol, Christian	0168161137	Bibliothèque	Adulte	R SIG	Imprimé	Bibliothèque de Cluny
31/08/2023	Bibliothèque de Cluny	9782724229867	Les Menthes sauvages	Texte	Signol, Christian	0107081137	Bibliothèque	Adulte	R SIG	Imprimé	Bibliothèque de Cluny
31/08/2023	Bibliothèque de Cluny	9782080661177	Toute ma vie sera mensonge	Texte	Troyat, Henri	0109901137	Bibliothèque	Adulte	R TRO	Imprimé	Bibliothèque de Cluny
31/08/2023	Bibliothèque de Cluny	9782080664337	La Femme de David	Texte	Troyat, Henri	0109871137	Bibliothèque	Adulte	R TRO	Imprimé	Bibliothèque de Cluny
31/08/2023	Bibliothèque de Cluny		Le Pape des escargots	Texte	Vincenot, Henri	0111531137	Bibliothèque	Adulte	R VIN	Imprimé	Bibliothèque de Cluny
31/08/2023	Bibliothèque de Cluny		Les Chevaliers du chaudron	Texte	Vincenot, Henri	0111381137	Bibliothèque	Adulte	R VIN	Imprimé	Bibliothèque de Cluny
31/08/2023	Bibliothèque de Cluny		Walther, ce boche mon ami	Texte	Vincenot, Henri	0111301137	Bibliothèque	Adulte	R VIN	Imprimé	Bibliothèque de Cluny
31/08/2023	Bibliothèque de Cluny	9782841112294	La Nostalgie de l'ange	Texte	Sebold, Alice	0115081137	Bibliothèque	Adulte	R SEB	Imprimé	Bibliothèque de Cluny
31/08/2023	Bibliothèque de Cluny	9782226188519	Ils rêvaient des dimanches	Texte	Signol, Christian	0231791137	Bibliothèque	Adulte	R SIG	Imprimé	Bibliothèque de Cluny
31/08/2023	Bibliothèque de Cluny	9782226095669	Bleus sont les étés	Texte	Signol, Christian	0107641137	Bibliothèque	Adulte	R SIG	Imprimé	Bibliothèque de Cluny
31/08/2023	Bibliothèque de Cluny		Les Chemins d'étoiles	Texte	Signol, Christian	0107101137	Bibliothèque	Adulte	R SIG	Imprimé	Bibliothèque de Cluny
31/08/2023	Bibliothèque de Cluny	9782724237227	Les Chemins d'étoiles	Texte	Signol, Christian	0101281137	Bibliothèque	Adulte	R SIG	Imprimé	Bibliothèque de Cluny
31/08/2023	Bibliothèque de Cluny	9782226096157	La Promesse des sources	Texte	Signol, Christian	0107091137	Bibliothèque	Adulte	R SIG	Imprimé	Bibliothèque de Cluny
31/08/2023	Bibliothèque de Cluny	9782253065237	Love Boat (2) : Entre trois et quatre : et autres nouvelles	Texte	Fitzgerald, Francis Scott (	0083081137	Bibliothèque	Adulte	R FIT	Imprimé	Bibliothèque de Cluny
31/08/2023	Bibliothèque de Cluny	9782080701039	Bouvard et Pécuchet	Texte	Flaubert, Gustave	0142381137	Bibliothèque	Adulte	R FLA	Imprimé	Bibliothèque de Cluny
31/08/2023	Bibliothèque de Cluny	9782070366089	Salammbô	Texte	Flaubert, Gustave	0087351137	Bibliothèque	Adulte	R FLA	Imprimé	Bibliothèque de Cluny
31/08/2023	Bibliothèque de Cluny	9782755500611	Un coeur simple	Texte	Flaubert, Gustave (1821 -	0225451137	Bibliothèque	Adulte	JR FLA	Imprimé	Bibliothèque de Cluny

31/08/2023	Bibliothèque de Cluny	9782258039827	Frankenstein	Texte	Fleischer, Léonore	0083391137	Bibliothèque	Adulte	R FLE	Imprimé	Bibliothèque de Cluny
31/08/2023	Bibliothèque de Cluny	9782246505419	Le Dernier chant des dinosaures	Texte	Fleury, Georges	0083121137	Bibliothèque	Adulte	R FLE	Imprimé	Bibliothèque de Cluny
31/08/2023	Bibliothèque de Cluny	9782742734010	Des Phrases courtes, ma chérie	Texte	Fleutiaux, Pierrette (1941	0083361137	Bibliothèque	Adulte	R FLE	Imprimé	Bibliothèque de Cluny
31/08/2023	Bibliothèque de Cluny	9782840114870	Opium	Texte	Fermine, Maxence	0272301137	Bibliothèque	Adulte	R FER	Imprimé	Bibliothèque de Cluny
31/08/2023	Bibliothèque de Cluny	9782724226669	Victorine : ou le pain d'une vie	Texte	Anne, Sylvie	0068681137	Bibliothèque	Adulte	R ANN	Imprimé	Bibliothèque de Cluny
31/08/2023	Bibliothèque de Cluny	9782221073528	La Grâce et le venin	Texte	Jeury, Michel	0090531137	Bibliothèque	Adulte	R JEU	Imprimé	Bibliothèque de Cluny
31/08/2023	Bibliothèque de Cluny	9782258053867	Solstice d'hiver	Texte	Pilcher, Rosamunde	0102611137	Bibliothèque	Adulte	R PIL	Imprimé	Bibliothèque de Cluny
25/08/2023	Bibliothèque de Cluny	9782710301559	Le Café du pauvre	Texte	Boudard, Alphonse	0071851137	Bibliothèque	Adulte	R BOU	Imprimé	Bibliothèque de Cluny
25/08/2023	Bibliothèque de Cluny	9782840116399	La Saône assassinée	Texte	Bouin, Philippe	0215761137	Bibliothèque	Adulte	RP BOU	Imprimé	Bibliothèque de Cluny
25/08/2023	Bibliothèque de Cluny	9782714435099	Les Sirènes de Saint-Malo	Texte	Bourdin, Françoise	0101561137	Bibliothèque	Adulte	R BOU	Imprimé	Bibliothèque de Cluny
25/08/2023	Bibliothèque de Cluny	9782840119500	Le Baby-sitter	Texte	Blondel, Jean-Philippe	0271561137	Bibliothèque	Adulte	R BLO	Imprimé	Bibliothèque de Cluny
25/08/2023	Bibliothèque de Cluny	9782081343685	Au plaisir d'aimer	Texte	Boissard, Janine (1932 - ...	0308421137	Bibliothèque	Adulte	R BOI	Imprimé	Bibliothèque de Cluny
25/08/2023	Bibliothèque de Cluny	9782221082546	Une Femme en blanc	Texte	Boissard, Janine (1932 - ...	0101391137	Bibliothèque	Adulte	R BOI	Imprimé	Bibliothèque de Cluny
25/08/2023	Bibliothèque de Cluny	9782213028439	Une Grande petite fille	Texte	Boissard, Janine (1932 - ...	0071971137	Bibliothèque	Adulte	R BOI	Imprimé	Bibliothèque de Cluny
25/08/2023	Bibliothèque de Cluny	9782258045087	Le Saintier	Texte	Anglade, Jean	0065031137	Bibliothèque	Adulte	R ANG	Imprimé	Bibliothèque de Cluny
25/08/2023	Bibliothèque de Cluny	9782258027187	Le Pain rouge	Texte	Armand, Marie-Paul	0183311137	Bibliothèque	Adulte	R ARM	Imprimé	Bibliothèque de Cluny
25/08/2023	Bibliothèque de Cluny	9782286040097	La Courée (3) : La Courée (T3) : Benoît	Texte	Armand, Marie-Paul	0068701137	Bibliothèque	Adulte	R ARM (3	Imprimé	Bibliothèque de Cluny
25/08/2023	Bibliothèque de Cluny	9782286035297	La Courée (2) : La Courée (T2) : Louise	Texte	Armand, Marie-Paul	0069971137	Bibliothèque	Adulte	R ARM (2	Imprimé	Bibliothèque de Cluny
25/08/2023	Bibliothèque de Cluny	9782840118087	Mal de pierres	Texte	Agus, Milena	0224471137	Bibliothèque	Adulte	R AGU	Imprimé	Bibliothèque de Cluny
25/08/2023	Bibliothèque de Cluny	9782258027197	La Dame aux ronces	Texte	Anglade, Jean	0065151137	Bibliothèque	Adulte	R ANG	Imprimé	Bibliothèque de Cluny
25/08/2023	Bibliothèque de Cluny	9782258041479	La Maîtresse au piquet	Texte	Anglade, Jean	0065011137	Bibliothèque	Adulte	R ANG	Imprimé	Bibliothèque de Cluny
25/08/2023	Bibliothèque de Cluny	9782260005219	Les Mauvais pauvres	Texte	Anglade, Jean	0065061137	Bibliothèque	Adulte	R ANG	Imprimé	Bibliothèque de Cluny
25/08/2023	Bibliothèque de Cluny	9782226615843	Ce bon Staline	Texte	Erofeev, Victor	0178651137	Bibliothèque	Adulte	R ERO	Imprimé	Bibliothèque de Cluny
25/08/2023	Bibliothèque de Cluny	9782715813859	Senso, la guerre	Texte	Etienne, Marie	0081651137	Bibliothèque	Adulte	R ETI	Imprimé	Bibliothèque de Cluny
25/08/2023	Bibliothèque de Cluny	9782259004039	Le Juge d'Egypte (3) : Le Juge d'Egypte (T3) : La Justice du vizir	Texte	Jacq, Christian	0089521137	Bibliothèque	Adulte	R JAC (3)	Imprimé	Bibliothèque de Cluny
25/08/2023	Bibliothèque de Cluny	9782259025669	Le Juge d'Egypte (1) : Le Juge d'Egypte (T1) : La Pyramide assassinée	Texte	Jacq, Christian	0089541137	Bibliothèque	Adulte	R JAC (1)	Imprimé	Bibliothèque de Cluny
25/08/2023	Bibliothèque de Cluny	9782259002559	Le Juge d'Egypte (2) : Le Juge d'Egypte (T2) : La Loi du désert	Texte	Jacq, Christian	0089531137	Bibliothèque	Adulte	R JAC (2)	Imprimé	Bibliothèque de Cluny
25/08/2023	Bibliothèque de Cluny	9782070369399	Elise ou la vraie vie	Texte	Etcherelli, Claire	0081601137	Bibliothèque	Adulte	R ETC	Imprimé	Bibliothèque de Cluny
25/08/2023	Bibliothèque de Cluny		Il était un petit navire : Le drapeau noir flotte sur la marmite	Texte	Fallet, René	0081731137	Bibliothèque	Adulte	R FAL	Imprimé	Bibliothèque de Cluny
25/08/2023	Bibliothèque de Cluny	9782264013549	Les Compagnons de la grappe	Texte	Fante, John (1909 - 1983)	0082251137	Bibliothèque	Adulte	R FAN	Imprimé	Bibliothèque de Cluny
25/08/2023	Bibliothèque de Cluny	9782283021359	Jeunes Turcs	Texte	Fahri, Moris	0205001137	Bibliothèque	Adulte	R FAR	Imprimé	Bibliothèque de Cluny
25/08/2023	Bibliothèque de Cluny	9782268005219	Champollion l'Egyptien	Texte	Jacq, Christian	0088461137	Bibliothèque	Adulte	R JAC	Imprimé	Bibliothèque de Cluny
25/08/2023	Bibliothèque de Cluny	9782221079999	Barrage sur le Nil	Texte	Jacq, Christian	0089491137	Bibliothèque	Adulte	R JAC	Imprimé	Bibliothèque de Cluny
25/08/2023	Bibliothèque de Cluny	9782859565869	Claudius ou les beaux jours	Texte	Jacob, Yves	0092281137	Bibliothèque	Adulte	R JAC	Imprimé	Bibliothèque de Cluny
25/08/2023	Bibliothèque de Cluny	9782221086259	Le Pharaon noir	Texte	Jacq, Christian	0089481137	Bibliothèque	Adulte	R JAC	Imprimé	Bibliothèque de Cluny
25/08/2023	Bibliothèque de Cluny	9782845630039	La Pierre de lumière (3) : La Pierre de lumière (T3) : Paneb l'ardent	Texte	Jacq, Christian	0032651137	Bibliothèque	Adulte	R JAC (3)	Imprimé	Bibliothèque de Cluny
25/08/2023	Bibliothèque de Cluny	9782877060119	Leçons de ténèbres (1) : Leçons de ténèbres (T1) : La Sans pareille	Texte	Chandernagor, Françoise	0101911137	Bibliothèque	Adulte	R CHA (1)	Imprimé	Bibliothèque de Cluny
25/08/2023	Bibliothèque de Cluny	9782859564889	Le Rêve de Saxe	Texte	Chaillou, Michel	0074711137	Bibliothèque	Adulte	R CHA	Imprimé	Bibliothèque de Cluny
25/08/2023	Bibliothèque de Cluny		Un Homme de trop	Texte	Chabrol, Jean-Pierre	0075241137	Bibliothèque	Adulte	R CHA	Imprimé	Bibliothèque de Cluny
25/08/2023	Bibliothèque de Cluny	9782877060979	Leçons de ténèbres (3) : Leçons de ténèbres (T3) : L'Enfant aux loups	Texte	Chandernagor, Françoise	0074821137	Bibliothèque	Adulte	R CHA (3)	Imprimé	Bibliothèque de Cluny
25/08/2023	Bibliothèque de Cluny	9782246417519	le Pendule de Foucault	Texte	Eco, Umberto	0081271137	Bibliothèque	Adulte	RP ECO	Imprimé	Bibliothèque de Cluny
25/08/2023	Bibliothèque de Cluny	9782246499019	L'Ile du jour d'avant	Texte	Eco, Umberto	0086091137	Bibliothèque	Adulte	R ECO	Imprimé	Bibliothèque de Cluny
25/08/2023	Bibliothèque de Cluny	9782020092529	Destin d'une chanteuse de blues	Texte	Edelman, Sophie	0081381137	Bibliothèque	Adulte	R EDE	Imprimé	Bibliothèque de Cluny
25/08/2023	Bibliothèque de Cluny	9782283021699	L'Homme que l'on prenait pour un autre	Texte	Egloff, Joël	0222471137	Bibliothèque	Adulte	R EGL	Imprimé	Bibliothèque de Cluny
25/08/2023	Bibliothèque de Cluny	9782859405509	Contes de l'Alhambra : Esquisses et légendes inspirées par les Maures et les Espagnols	Texte	Irving, Washington	0088431137	Bibliothèque	Adulte	R IRV	Imprimé	Bibliothèque de Cluny
25/08/2023	Bibliothèque de Cluny	9782080672479	Les Marins perdus	Texte	Izzo, Jean-Claude	0088451137	Bibliothèque	Adulte	R IZZ	Imprimé	Bibliothèque de Cluny
25/08/2023	Bibliothèque de Cluny	9782715217229	Deborah et les anges dissipés	Texte	Jacques, Paula	0089501137	Bibliothèque	Adulte	R JAC	Imprimé	Bibliothèque de Cluny
25/08/2023	Bibliothèque de Cluny	9782070736609	Brèves d'amour : nouvelles	Texte	Janvier, Ludovic	0090141137	Bibliothèque	Adulte	R JAN	Imprimé	Bibliothèque de Cluny
25/08/2023	Bibliothèque de Cluny	9782221081579	Ramsès (5) : Ramsès (T5) : Sous l'acacia d'Occident	Texte	Jacq, Christian	0101861137	Bibliothèque	Adulte	R JAC (5)	Imprimé	Bibliothèque de Cluny
25/08/2023	Bibliothèque de Cluny	9782264016199	Les Vestiges du jour	Texte	Ishiguro, Kazuo	0088491137	Bibliothèque	Adulte	R ISH	Imprimé	Bibliothèque de Cluny
25/08/2023	Bibliothèque de Cluny	9782221081569	Ramsès (4) : Ramses (T4) : La Dame d'Abou Simbel	Texte	Jacq, Christian	0101871137	Bibliothèque	Adulte	R JAC (4)	Imprimé	Bibliothèque de Cluny
25/08/2023	Bibliothèque de Cluny	9782742738089	Londres mon amour	Texte	El-Cheikh, Hanan	0053821137	Bibliothèque	Adulte	R ELC	Imprimé	Bibliothèque de Cluny
25/08/2023	Bibliothèque de Cluny	9782752605109	La jeune Afghane et la guerre	Texte	Elkenz, Jed	0231851137	Bibliothèque	Adulte	R ELK	Imprimé	Bibliothèque de Cluny
25/08/2023	Bibliothèque de Cluny	9782879292299	Un Rideau de flammes	Texte	Ellis, Alice Thomas	0081301137	Bibliothèque	Adulte	R ELL	Imprimé	Bibliothèque de Cluny
25/08/2023	Bibliothèque de Cluny	9782221081559	Ramsès (3) : Ramses (T3) : La Bataille de Kadesh	Texte	Jacq, Christian	0089461137	Bibliothèque	Adulte	R JAC (3)	Imprimé	Bibliothèque de Cluny
25/08/2023	Bibliothèque de Cluny	9782286004509	Ramsès (2) : Ramsès (T2) : Le Temple des millions d'années	Texte	Jacq, Christian	0088501137	Bibliothèque	Adulte	R JAC (2)	Imprimé	Bibliothèque de Cluny
25/08/2023	Bibliothèque de Cluny	9782286047779	La Grande crevasse	Texte	Frison-Roche, Roger	0083921137	Bibliothèque	Adulte	R FRI	Imprimé	Bibliothèque de Cluny
25/08/2023	Bibliothèque de Cluny	9782840115569	Le Noeud d'anguilles	Texte	Gandy, Alain	0215771137	Bibliothèque	Adulte	RP GAN	Imprimé	Bibliothèque de Cluny
25/08/2023	Bibliothèque de Cluny	9782840113799	Histoires (presque) vraies : récits	Texte	Giroud, Françoise	0200611137	Bibliothèque	Adulte	R GIR	Imprimé	Bibliothèque de Cluny
25/08/2023	Bibliothèque de Cluny		La Fille Elisa	Texte	Goncourt, Edmond De	0086031137	Bibliothèque	Adulte	R GON	Imprimé	Bibliothèque de Cluny
25/08/2023	Bibliothèque de Cluny	9782840112839	Paramour	Texte	Gougaud, Henri (1936 - ...	0215861137	Bibliothèque	Adulte	R GOU	Imprimé	Bibliothèque de Cluny
25/08/2023	Bibliothèque de Cluny	9782714421379	Le Miroir dans le miroir	Texte	Ende, Michael	0081891137	Bibliothèque	Adulte	R END	Imprimé	Bibliothèque de Cluny
25/08/2023	Bibliothèque de Cluny	9782234015529	L'Histoire sans fin	Texte	Ende, Michael	0081881137	Bibliothèque	Adulte	R END	Imprimé	Bibliothèque de Cluny
25/08/2023	Bibliothèque de Cluny	9782207238329	Douleurs exquises, Un Homme de quarante ans, Un Sale type, "Cet homme-là", Mater dolorosa, Unzer, Le Jour d'avant, Silhouette, Amis d'enfance, Temps de gue	Texte	Endô, Shûsaku	0081391137	Bibliothèque	Adulte	R END	Imprimé	Bibliothèque de Cluny
25/08/2023	Bibliothèque de Cluny	9782221081539	Ramsès (1) : Ramses (T1) : Le Fils de la lumière	Texte	Jacq, Christian	0089471137	Bibliothèque	Adulte	R JAC (1)	Imprimé	Bibliothèque de Cluny
25/08/2023	Bibliothèque de Cluny	9782840118319	La Femme feuille	Texte	Hervé-Gruyer, Charles	0228661137	Bibliothèque	Adulte	R HER	Imprimé	Bibliothèque de Cluny
25/08/2023	Bibliothèque de Cluny	9782234017439	Si près du paradis	Texte	Isaacs, Susan	0088481137	Bibliothèque	Adulte	R ISA	Imprimé	Bibliothèque de Cluny
25/08/2023	Bibliothèque de Cluny	9782840116619	La Disparue du Père-Lachaise	Texte	Izner, Claude	0215781137	Bibliothèque	Adulte	RP IZN	Imprimé	Bibliothèque de Cluny
25/08/2023	Bibliothèque de Cluny	9782840570259	Le Troisième mensonge	Texte	Kristof, Agota	0092181137	Bibliothèque	Adulte	R KRI	Imprimé	Bibliothèque de Cluny
25/08/2023	Bibliothèque de Cluny	9782844944369	Le Secret des terres blanches	Texte	Laborie, Christian (1948 -	0205011137	Bibliothèque	Adulte	R LAB	Imprimé	Bibliothèque de Cluny
25/08/2023	Bibliothèque de Cluny	9782840118159	La Canapé rouge	Texte	Lesbre, Michèle	0225921137	Bibliothèque	Adulte	R LES	Imprimé	Bibliothèque de Cluny
25/08/2023	Bibliothèque de Cluny	9782221093749	Où es-tu?	Texte	Lévy, Marc (1961 - ...)	0103781137	Bibliothèque	Adulte	R LEV	Imprimé	Bibliothèque de Cluny
25/08/2023	Bibliothèque de Cluny	9782221107139	Les Enfants de la liberté	Texte	Lévy, Marc (1961 - ...)	0211011137	Bibliothèque	Adulte	R LEV	Imprimé	Bibliothèque de Cluny
25/08/2023	Bibliothèque de Cluny	9782258054089	Les Vignerons de Chantegrêle	Texte	Malaval, Jean-Paul	0101631137	Bibliothèque	Adulte	R MAL	Imprimé	Bibliothèque de Cluny
25/08/2023	Bibliothèque de Cluny		Le Chemin du serpent	Texte	Lindgren, Torgny	0094271137	Bibliothèque	Adulte	R LIN	Imprimé	Bibliothèque de Cluny
25/08/2023	Bibliothèque de Cluny	9782840570469	Divine	Texte	Mallet-Joris, Françoise	0095131137	Bibliothèque	Adulte	R MAL	Imprimé	Bibliothèque de Cluny
25/08/2023	Bibliothèque de Cluny		Contes choisis	Texte	Maupassant, Guy De	0096191137	Bibliothèque	Adulte	R MAU	Imprimé	Bibliothèque de Cluny
25/08/2023	Bibliothèque de Cluny	9782258054519	La Forge au loup	Texte	Bourdon, Françoise	0075221137	Bibliothèque	Adulte	R BOU	Imprimé	Bibliothèque de Cluny
25/08/2023	Bibliothèque de Cluny	9782258045309	Le Hameau des mirabelliers	Texte	Caffier, Michel	0076841137	Bibliothèque	Adulte	R CAF	Imprimé	Bibliothèque de Cluny
25/08/2023	Bibliothèque de Cluny	9782840570379	Ayez pitié du coeur des hommes	Texte	Castro, Eve De	0074081137	Bibliothèque	Adulte	R CAS	Imprimé	Bibliothèque de Cluny
25/08/2023	Bibliothèque de Cluny	9782840117509	Bazar Magyar	Texte	Chocas, Viviane	0215601137	Bibliothèque	Adulte	R CHO	Imprimé	Bibliothèque de Cluny
25/08/2023	Bibliothèque de Cluny	9782840570419	Le Divin enfant	Texte	Bruckner, Pascal	0072601137	Bibliothèque	Adulte	R BRU	Imprimé	Bibliothèque de Cluny
25/08/2023	Bibliothèque de Cluny	9782840115519	Le Bois de lune	Texte	Bourdon, Françoise	0198491137	Bibliothèque	Adulte	R BOU	Imprimé	Bibliothèque de Cluny
25/08/2023	Bibliothèque de Cluny	9782840119939	En attendant la montée des eaux	Texte	Condé, Maryse	0271541137	Bibliothèque	Adulte	R CON	Imprimé	Bibliothèque de Cluny

25/08/2023	Bibliothèque de Cluny	9782221081311	Antonin Maillefer	Texte	Libourel, Jean-Claude	0094161137	Bibliothèque	Adulte	R LIB	Imprimé	Bibliothèque de Cluny
25/08/2023	Bibliothèque de Cluny	9782724205961	Le Nain jaune	Texte	Jardin, Pascal	0089791137	Bibliothèque	Adulte	R JAR	Imprimé	Bibliothèque de Cluny
25/08/2023	Bibliothèque de Cluny	9782070752671	Autobiographie d'un amour	Texte	Jardin, Alexandre	0089891137	Bibliothèque	Adulte	R JAR	Imprimé	Bibliothèque de Cluny
25/08/2023	Bibliothèque de Cluny	9782070707381	Bille en tête	Texte	Jardin, Alexandre	0089901137	Bibliothèque	Adulte	R JAR	Imprimé	Bibliothèque de Cluny
25/08/2023	Bibliothèque de Cluny	9782286041271	Le Petit sauvage	Texte	Jardin, Alexandre	0089771137	Bibliothèque	Adulte	R JAR	Imprimé	Bibliothèque de Cluny
25/08/2023	Bibliothèque de Cluny	9782742772901	Tigres	Texte	Janer Manila, Gabriel	0225031137	Bibliothèque	Adulte	R JAN	Imprimé	Bibliothèque de Cluny
25/08/2023	Bibliothèque de Cluny	9782845630011	La Pierre de lumière (1) : La Pierre de lumière (T1) : Néfer le silencieux	Texte	Jacq, Christian	0032631137	Bibliothèque	Adulte	R JAC (1)	Imprimé	Bibliothèque de Cluny
25/08/2023	Bibliothèque de Cluny	9782845630041	La Pierre de lumière (4) : La Pierre de lumière (T4) : La Place de Vérité	Texte	Jacq, Christian	0032641137	Bibliothèque	Adulte	R JAC (4)	Imprimé	Bibliothèque de Cluny
25/08/2023	Bibliothèque de Cluny	9782845630021	La Pierre de lumière (2) : La Pierre de lumière (T2) : La Femme sage	Texte	Jacq, Christian	0032661137	Bibliothèque	Adulte	R JAC (2)	Imprimé	Bibliothèque de Cluny
25/08/2023	Bibliothèque de Cluny	9782020062691	Récit des temps perdus	Texte	Fakinos, Aris	0081941137	Bibliothèque	Adulte	R FAK	Imprimé	Bibliothèque de Cluny
25/08/2023	Bibliothèque de Cluny	9782221072191	Dans un grand vent de fleurs	Texte	Montupet, Janine	0097951137	Bibliothèque	Adulte	R MON	Imprimé	Bibliothèque de Cluny
25/08/2023	Bibliothèque de Cluny		La Soupe aux choux	Texte	Fallet, René	0082011137	Bibliothèque	Adulte	R FAL	Imprimé	Bibliothèque de Cluny
25/08/2023	Bibliothèque de Cluny	9782020108331	Les Enfants d'Ulysse	Texte	Fakinos, Aris	0081961137	Bibliothèque	Adulte	R FAK	Imprimé	Bibliothèque de Cluny
25/08/2023	Bibliothèque de Cluny	9782877064151	Les Cavaliers de Belle-Ile : Roman Louis XIV	Texte	Monteilhet, Hubert	0097871137	Bibliothèque	Adulte	R MON	Imprimé	Bibliothèque de Cluny
25/08/2023	Bibliothèque de Cluny	9782221084111	Histoires des paysans de France	Texte	Michelet, Claude	0097241137	Bibliothèque	Adulte	R MIC	Imprimé	Bibliothèque de Cluny
25/08/2023	Bibliothèque de Cluny	9782879293871	La Rose pourpre et le lys	Texte	Faber, Michel	0186281137	Bibliothèque	Adulte	R FAB	Imprimé	Bibliothèque de Cluny
25/08/2023	Bibliothèque de Cluny	9782724215301	Les Baies sauvages de Sibérie	Texte	Evtouchenko, Evguéni	0081681137	Bibliothèque	Adulte	R EVT	Imprimé	Bibliothèque de Cluny
25/08/2023	Bibliothèque de Cluny	9782226106631	Le Cercle des loups	Texte	Evans, Nicholas	0081661137	Bibliothèque	Adulte	R EVA	Imprimé	Bibliothèque de Cluny
25/08/2023	Bibliothèque de Cluny	9782226081871	La Ballade d'Ismael Navarro	Texte	Feinmann, José Pablo	0082581137	Bibliothèque	Adulte	R FEI	Imprimé	Bibliothèque de Cluny
25/08/2023	Bibliothèque de Cluny		Hardi, les lions !	Texte	Faust, Irvin	0082411137	Bibliothèque	Adulte	R FAU	Imprimé	Bibliothèque de Cluny
25/08/2023	Bibliothèque de Cluny	9782867050141	Yumi	Texte	Faye, Jean-Pierre	0082421137	Bibliothèque	Adulte	R FAY	Imprimé	Bibliothèque de Cluny
25/08/2023	Bibliothèque de Cluny		Variations sur l'Imposture	Texte	Faure, Lucie	0082391137	Bibliothèque	Adulte	R FAU	Imprimé	Bibliothèque de Cluny
25/08/2023	Bibliothèque de Cluny	9782070375311	Pylône	Texte	Faulkner, William	0082381137	Bibliothèque	Adulte	R FAU	Imprimé	Bibliothèque de Cluny
25/08/2023	Bibliothèque de Cluny	9782842610234	Dons	Texte	Farah, Nurrudin	0082291137	Bibliothèque	Adulte	R FAR	Imprimé	Bibliothèque de Cluny
25/08/2023	Bibliothèque de Cluny	9782070714281	Croquis de la Nouvelle-Orléans, Mayday	Texte	Faulkner, William	0082321137	Bibliothèque	Adulte	R FAU	Imprimé	Bibliothèque de Cluny
25/08/2023	Bibliothèque de Cluny		Le Prince à Palmyre	Texte	Fasquelle, Solange	0082311137	Bibliothèque	Adulte	R FAS	Imprimé	Bibliothèque de Cluny
25/08/2023	Bibliothèque de Cluny	9782859401451	La Maison d'exil	Texte	Farzaneh, M.F.	0082281137	Bibliothèque	Adulte	R FAR	Imprimé	Bibliothèque de Cluny
16/09/2023	Bibliothèque de Cluny	9782020100171	L'Exposition coloniale	Texte	Orsenna, Erik (1947 - ...)	0099551137	Bibliothèque	Adulte	R ORS	Imprimé	Bibliothèque de Cluny
13/09/2023	Bibliothèque de Cluny	9782841132111	Amorak	Texte	Jessel, Tim	0003051137	Bibliothèque	Jeune	J AL JES	Imprimé	Bibliothèque de Cluny
13/09/2023	Bibliothèque de Cluny	9782812606811	Trente-six chandelles	Texte	Roger, Marie-Sabine (195	0300351137	Bibliothèque	Adulte	R ROG	Imprimé	Bibliothèque de Cluny
13/09/2023	Bibliothèque de Cluny	9782809842221	Tu mens ? Tu meurs ?	Texte	Patterson, James	0394191137	Bibliothèque	Adulte	R PAT	Imprimé	Bibliothèque de Cluny
13/09/2023	Bibliothèque de Cluny	9782723478381	Chi, une vie de chat (1) : Chi, une vie de chat (T1) : manga	Texte	Konami, Kanata (1958 - ...	0275821137	Bibliothèque	Jeune	J BD KON	Imprimé	Bibliothèque de Cluny
13/09/2023	Bibliothèque de Cluny	9782070298008	Le jeune homme	Texte	Ernaux, Annie	0405081137	Bibliothèque	Adulte	R ERN	Imprimé	Bibliothèque de Cluny
08/09/2023	Bibliothèque de Cluny	9782226132101	La Mission des frontières	Texte	Lapouge, Gilles	0093051137	Bibliothèque	Adulte	R LAP	Imprimé	Bibliothèque de Cluny
08/09/2023	Bibliothèque de Cluny	9782226173331	Le Bois des amoureux	Texte	Lapouge, Gilles	0202411137	Bibliothèque	Adulte	R LAP	Imprimé	Bibliothèque de Cluny
08/09/2023	Bibliothèque de Cluny	9782226075811	L'Incendie de Copenhague	Texte	Lapouge, Gilles	0093021137	Bibliothèque	Adulte	R LAP	Imprimé	Bibliothèque de Cluny
08/09/2023	Bibliothèque de Cluny	9782070707881	L'Enfant du nouvel an	Texte	Lao She	0092951137	Bibliothèque	Adulte	R LAO	Imprimé	Bibliothèque de Cluny
08/09/2023	Bibliothèque de Cluny	9782259183391	Saigon	Texte	Le Gal, André	0093591137	Bibliothèque	Adulte	R LEG	Imprimé	Bibliothèque de Cluny
08/09/2023	Bibliothèque de Cluny	9782268040271	Céleste	Texte	Le Coz, Martine	0100091137	Bibliothèque	Adulte	R LEC	Imprimé	Bibliothèque de Cluny
08/09/2023	Bibliothèque de Cluny		Padre Padrone (1) : Padre Padrone (T1) : L'Education d'un berger sarde	Texte	Ledda, Gavino	0093971137	Bibliothèque	Adulte	R LED (1)	Imprimé	Bibliothèque de Cluny
08/09/2023	Bibliothèque de Cluny		Padre Padrone (2) : Padre Padrone (T2) : Le Langage de la faux	Texte	Ledda, Gavino	0093531137	Bibliothèque	Adulte	R LED (2)	Imprimé	Bibliothèque de Cluny
08/09/2023	Bibliothèque de Cluny	9782020135031	Le Troisième mensonge	Texte	Kristof, Agota	0092041137	Bibliothèque	Adulte	R KRI	Imprimé	Bibliothèque de Cluny
08/09/2023	Bibliothèque de Cluny	9782020257971	Hier	Texte	Kristof, Agota	0092191137	Bibliothèque	Adulte	R KRI	Imprimé	Bibliothèque de Cluny
08/09/2023	Bibliothèque de Cluny	9782020219501	Himmelfarb	Texte	Krüger, Michael	0092021137	Bibliothèque	Adulte	R KRU	Imprimé	Bibliothèque de Cluny
08/09/2023	Bibliothèque de Cluny	9782702879491	Regard oblique	Texte	Koontz, Dean	0092251137	Bibliothèque	Adulte	RP KOO	Imprimé	Bibliothèque de Cluny
08/09/2023	Bibliothèque de Cluny	9782714431041	Les Immortels	Texte	Korda, Michael	0092071137	Bibliothèque	Adulte	R KOR	Imprimé	Bibliothèque de Cluny
08/09/2023	Bibliothèque de Cluny	9782226039051	Le Capitaine Dikstein : récit fantastique	Texte	Kouraev, Mikhaïl	0092091137	Bibliothèque	Adulte	R KOU	Imprimé	Bibliothèque de Cluny
08/09/2023	Bibliothèque de Cluny	9782878580131	Alouette	Texte	Kosztolanyi, Dezsö	0092051137	Bibliothèque	Adulte	R KOS	Imprimé	Bibliothèque de Cluny
08/09/2023	Bibliothèque de Cluny	9782845450991	La Petite fille devant la porte	Texte	Kozyrieva, Mariana	0177241137	Bibliothèque	Adulte	R KOZ	Imprimé	Bibliothèque de Cluny
08/09/2023	Bibliothèque de Cluny	9782020427871	Allah n'est pas obligé	Texte	Kourouma, Ahmadou	0092081137	Bibliothèque	Adulte	R KOU	Imprimé	Bibliothèque de Cluny
08/09/2023	Bibliothèque de Cluny	9782234019101	L'Exil de la terre, Chronique d'un amour	Texte	Lagerkvist, Pär	0092871137	Bibliothèque	Adulte	R LAG	Imprimé	Bibliothèque de Cluny
08/09/2023	Bibliothèque de Cluny		Fermina Marquez	Texte	Larbaud, Valéry	0093071137	Bibliothèque	Adulte	R LAR	Imprimé	Bibliothèque de Cluny
08/09/2023	Bibliothèque de Cluny	9782070755371	Hasard, Angoli Mala	Texte	Le Clézio, Jean-Marie Gus	0097691137	Bibliothèque	Adulte	R LEC	Imprimé	Bibliothèque de Cluny
08/09/2023	Bibliothèque de Cluny	9782226022041	Les Carnets de Jane Somers : Journal d'une voisine	Texte	Lessing, Doris	0093991137	Bibliothèque	Adulte	R LES	Imprimé	Bibliothèque de Cluny
08/09/2023	Bibliothèque de Cluny	9782226010691	Les Enfants de la violence (3) : Les Enfants de la violence (T3) : La Cité promise	Texte	Lessing, Doris	0093951137	Bibliothèque	Adulte	R LES (3)	Imprimé	Bibliothèque de Cluny
08/09/2023	Bibliothèque de Cluny	9782226008711	Les Enfants de la violence (2) : Les Enfants de la violence (T2) : L'Echo lointain de l'orage	Texte	Lessing, Doris	0093931137	Bibliothèque	Adulte	R LES (2)	Imprimé	Bibliothèque de Cluny
08/09/2023	Bibliothèque de Cluny	9782226005971	Les Enfants de la violence (1) : Les Enfants de la violence (T1) : Les Enfants de la violence	Texte	Lessing, Doris	0093941137	Bibliothèque	Adulte	R LES (1)	Imprimé	Bibliothèque de Cluny
08/09/2023	Bibliothèque de Cluny	9782070377961	La Légende des mille taureaux	Texte	Kemal, Yachar	0091461137	Bibliothèque	Adulte	R KEM	Imprimé	Bibliothèque de Cluny
08/09/2023	Bibliothèque de Cluny	9782221004371	L'Arme à l'oeil	Texte	Follett, Ken (1949 - ...)	0083311137	Bibliothèque	Adulte	R FOL	Imprimé	Bibliothèque de Cluny
08/09/2023	Bibliothèque de Cluny	9782869590581	Un Fils tombé du ciel	Texte	Lao She	0092911137	Bibliothèque	Adulte	R LAO	Imprimé	Bibliothèque de Cluny

TT DOCS	4 591

DEPARTEMENT
SAÔNE-et-LOIRE

ARRONDISSEMENT MACON

CANTON CLUNY

COMMUNE DE CLUNY

Nombre de conseillers municipaux en exercice
≺27≻

Nombre de Conseillers présents à la séance
≺24≻

Date de la convocation
≺04.10.2023≻

Date de publication
≺17.10.2023≻

Extrait du Registre des DELIBERATIONS du Conseil Municipal de la Commune de CLUNY

==========

L'an deux mille vingt-trois, le ONZE du mois d'OCTOBRE, le Conseil municipal de la Commune de CLUNY s'est réuni au lieu ordinaire de ses séances, sous la Présidence de Madame Marie FAUVET, Maire.

Etaient présents :

M. FAUVET, A. GAILLARD, F. MARBACH, MH. BOITIER, C. GRILLET, E. LEMONON, A. VUE, AM ROBERT, C. NEVE, H. HES, P. CRANGA, R. GEOFFROY, D. FRANTZ, A. COMPAROT, N. MARKO, B. ORJEBIN, J. CHEVALIER, JF. DEMONGEOT, C. ROLLAND, B. ROULON, H. BOITTIN, P.GALLAND, B. ROUSSE J. LORON

Excusé (e)s ayant donné pouvoir :

JL DELPEUCH	à M. FAUVET
JF. PEZARD	à F. MARBACH
V. POULAIN	à MH. BOITIER

Secrétaire de séance : Alain GAILLARD

Délibération N° 2023 – 81 **Séance du 11 OCTOBRE 2023**

CULTURE – PATRIMOINE - Mise en place du règlement intérieur du cinéma

L'équipement culturel « théâtre-cinéma Les Arts » accueille à la fois une programmation de spectacle vivant et une programmation cinéma portées par la ville à travers le pôle Culture, ainsi que des spectacles, rencontres et autres événements portés par la ville et d'autres acteurs, dans le cadre de mises à disposition gratuites, payantes ou conventionnées.

Dans le cadre de la programmation cinéma portée par la ville et de projections qui peuvent être organisées conjointement avec d'autres acteurs culturels, à ce jour aucun règlement intérieur n'a été mis en place concernant l'usage du lieu. Or, certains comportements préjudiciables ont pu être notés, portant atteinte au confort des autres spectateurs pendant les séances de cinéma et/ou mettant le personnel du cinéma en difficulté.

Afin d'être en mesure d'encadrer les comportements et bonnes pratiques au sein du cinéma, le pôle culture et patrimoine propose un projet de règlement intérieur au Conseil Municipal de Cluny.

En annexe :

- Le projet de règlement intérieur du cinéma de Cluny.

Ce rapport a été présenté en commission CULTURE et PATRIMOINE réunie le 3 Octobre 2023.

Le Conseil municipal décide, à « L'UNANIMITE » d'approuver la proposition de règlement intérieur du cinéma de Cluny et d'autoriser Mme la Maire à la signer.

Fait et délibéré, les jour, mois et an susdits

La/Le/Les Secrétaire (s) de séance

Mme la Maire
Marie FAUVET

Certifié exécutoire pour avoir été reçu
à la Préfecture le 16/10/2023
Publié sur le site de la Mairie le :
17/10/2023
Réf : 071-217101377-20231011-DEL 2023-81-DE
Retiré le

REGLEMENT INTERIEUR
DU CINEMA LES ARTS

L'équipement culturel « Théâtre-cinéma Les Arts » est dédié au spectacle vivant, au cinéma et à la culture sous diverses formes (conférences, colloques…). Il vit grâce à la programmation culturelle mise en place par la ville (saison culturelle du théâtre, programmation du cinéma…) mais également par les événements portés par les festivals, associations, établissements scolaires et autres acteurs culturels du territoire et pour lesquels le lieu peut être mis à disposition sous certaines conditions.

Le présent règlement s'applique à l'utilisation de l'équipement dans le cadre de la programmation du cinéma.

Le cinéma est un art convivial qui se partage à plusieurs. Afin que chaque séance se déroule au mieux, nous vous remercions de respecter les règles suivantes :

ACCES ET TARIFS

L'accès à l'espace d'accueil du cinéma est libre et ouvert à tous, pendant le temps d'ouverture du guichet.

L'accès à la salle est possible dès 30mn avant le début de la séance.

L'accès aux toilettes du cinéma est strictement réservé à l'usage de la clientèle et du personnel.

Les animaux, à l'exception des chiens d'assistance, ne sont pas admis au sein de l'établissement.

Les tarifs d'accès à la salle sont déterminés par le conseil municipal.

Les billets aux tarifs réduits sont délivrés sur présentation d'un justificatif. Les contremarques ne constituent pas en l'état un droit d'accès à la salle de cinéma. Elles doivent être présentées en caisse afin que le personnel procède à une vérification et à l'échange avec un ticket CNC valide.

Les dates de validité des cartes d'abonnement devront être respectées.

Pour les paiements en espèces, il est demandé de faire l'appoint *(article L.112.5 du Code monétaire et financier)*. Les billets de 200 et 500 euros ne seront pas acceptés en caisse.

PROGRAMMATION ET BILLETTERIE

La programmation, la durée des films et les heures de début de séances sont données à titre indicatif. Le cinéma se réserve le droit et la possibilité de modifier la programmation et les horaires de séances annoncés en fonction d'impératifs de sécurité, de contraintes techniques, de disponibilité des films, de disponibilité du personnel qualifié suffisant, de confort des spectateurs ou toute autre raison jugée valable.

Seuls les spectateurs munis de billets valables, mentionnant le film, le jour, l'heure de la séance et la salle, ont accès au cinéma.

Les billets doivent être conservés jusqu'à la fin de la séance. Le personnel se réserve le droit d'effectuer un contrôle des billets dans la salle, à tout moment, sans préavis, s'il l'estime nécessaire.

Les billets ne seront plus délivrés 10 mn après le début de la séance.

Un ticket CNC ne peut être ni repris, ni échangé, ni remboursé. En cas d'incident technique, la direction du cinéma est seule à pouvoir décider de la nature et du dédommagement qui sera consenti.

AGE DES SPECTATEURS

Certains films comportent une interdiction aux moins de 12, 16 ou 18 ans – même accompagnés – signalée sur les éléments d'affichages et de communication. *(Décrets n°92-445 du 15/5/1992 et n°2017-150 du 8/2/2017 relatifs au visa d'exploitation cinématographique).* Le personnel du cinéma ne peut accorder aucune dérogation à ces interdictions sous peine de sanction pénale. Ces interdictions s'appliquent que l'enfant soit accompagné ou non. Une pièce d'identité justifiant de l'âge de l'enfant pourra être exigée par le personnel. *Le non-respect de ce décret peut entraîner une contravention de 5ème classe -1500 € d'amende et 2 ans d'emprisonnement).*

En dehors de séances particulières organisées spécifiquement pour le public des tout-petits, de manière générale les enfants de moins de 3 ans (même accompagnés) ne peuvent pas accéder à la salle. Pour les séances tout public ou jeune public, l'écran, le volume sonore, la durée du film, l'environnement ne sont pas adaptés aux tout-petits. Une pièce d'identité justifiant de l'âge de l'enfant pourra être demandée par le personnel du cinéma.

Dans les éléments de communication du cinéma (le programme, site internet, carton…), un âge minimum est conseillé pour les films Jeune Public présentés. Cet âge est indicatif.

Les enfants présents dans la salle restent sous la responsabilité de leurs parents, y compris s'ils viennent seuls, ou de l'organisme concerné s'ils viennent en groupe constitué. Le cinéma ne saurait être tenu responsable de tout événement pouvant être causé à ces enfants ou par ces enfants.

COMPORTEMENT AU CINEMA

Une tenue et un comportement corrects sont exigés dès l'entrée dans l'établissement. Chaque spectateur doit adopter une attitude calme et respectueuse. Toute attitude manifestement incorrecte (conversation bruyante, usage des téléphones portables, propos agressifs…) peut entraîner un refus de l'entrée, une exclusion de la séance, voire une exclusion définitive de la salle, selon la gravité des faits en cas de comportement répété. Il ne sera procédé à aucun remboursement ou compensation quelconque.

Tous les usagers doivent respecter le personnel du cinéma et les autres spectateurs, tout comme le personnel respecte les usagers. Tout manque de respect vis-à-vis du personnel et des autres usagers des lieux (agressivité, injure, menace, agression physique…) peut entraîner un refus de l'entrée, une exclusion de la séance, voire une exclusion systématique de l'établissement.

Lors des rencontres et débats organisés au cinéma, les prises de paroles doivent garantir un climat favorable à l'échange et respecter la dignité et l'intégrité des personnes. Toute attitude agressive ou propos injurieux, discriminatoire ou diffamant est à proscrire, et toute personne contrevenant à ces dispositions pourra être priée de quitter l'établissement sans pouvoir prétendre à un quelconque remboursement.

Toute personne en état d'ébriété manifeste ou ayant un comportement violent (physique ou verbal) ou sous l'influence de produits altérant son comportement sera refusée à l'entrée (art L.3441-1 du Code de la Santé Publique). Si elle se trouve déjà dans la salle, elle sera priée de quitter l'établissement sans pouvoir prétendre à un quelconque remboursement.

Il est interdit d'introduire boissons et nourriture dans l'enceinte du cinéma. Seule une bouteille d'eau est tolérée. Toute nourriture et boissons venant de l'extérieur doivent être consommées avant l'entrée en salle.

Pour la sécurité de tous, le contenu des sacs pourra faire l'objet d'un contrôle par le personnel du cinéma. Le cinéma ne pourra être mis en responsabilité en cas de vols, pertes ou dégradations des objets personnels laissés dans le hall ou en salle. Les objets trouvés seront remis à la police municipale.

Il est strictement interdit de photographier, filmer ou enregistrer tout ou partie d'un film. Parce que l'œuvre cinématographique doit être préservée, utiliser des appareils d'enregistrements (vidéo, photo, ou audio) est totalement interdit par la loi et passible de sanctions. *La captation et l'enregistrement d'une œuvre cinématographique dans une salle de cinéma constituent des délits de contrefaçon punis de 3 ans d'emprisonnement et 300 000 € d'amende. Lorsque les délits prévus par le présent article ont été commis en bande organisée, les peines sont portées à 5 ans d'emprisonnement et à 500 000 € d'amende (Articles L.335-2 et 335-3 du code de la propriété intellectuelle)*

L'usage de téléphones portables et de tablettes numériques est interdit dans la salle dès le début des séances.

Il est interdit de fumer et de vapoter dans l'ensemble de l'établissement. Le cinéma pourra mettre en jeu la responsabilité de toute personne lui ayant causé des dégradations et en demander la réparation.

SECURITE

Pour des raisons de sécurité, les objets volumineux ou bagages encombrants pouvant gêner l'évacuation des personnes, ne doivent pas être laissés dans les espaces de circulation.

Les spectateurs s'abstiennent de tout acte susceptible de menacer la sécurité des personnes et des biens. Tout incident ou événement anormal doit être immédiatement signalé au membre le plus proche du personnel du cinéma.

Les spectateurs doivent se conformer aux consignes de sécurité affichées dans l'établissement. Si l'évacuation du bâtiment est nécessaire, les spectateurs doivent suivre impérativement les consignes qui leur sont données par le personnel du cinéma afin d'évacuer l'établissement sans délai, ni panique. En cas d'accident ou de malaise, il sera fait appel aux services d'urgence.

DONNEES PERSONNELLES

Les spectateurs ne souhaitant pas être photographiés lors de certaines animations le signalent à l'entrée de la salle.

Lors de l'achat d'une carte d'abonnement, les spectateurs seront amenés à confier au cinéma certaines données personnelles. La politique de protection des données qui les informe des traitements mis en œuvre, des mesures de protection et des droits dont ils disposent est à leur disposition à la mairie de Cluny.

APPLICATION DU REGLEMENT

Tout usager, par le fait de son accès au cinéma, s'engage à se conformer au présent règlement, qui sera affiché au cinéma et sur le site internet du théâtre-cinéma Les Arts. Son non-respect peut entraîner l'exclusion de séance de l'usager voire son exclusion définitive.

Le personnel du cinéma est chargé, sous la responsabilité de Madame la Maire, de l'application du présent règlement dont un exemplaire est disponible en permanence dans les locaux, à l'usage du public.

A Cluny, le 11 octobre 2023

Marie FAUVET,

Maire de CLUNY

DEPARTEMENT
SAÔNE-et-LOIRE

ARRONDISSEMENT MACON

CANTON CLUNY

COMMUNE DE CLUNY

Nombre de conseillers municipaux en exercice
≺27≻

Nombre de Conseillers présents à la séance
≺24≻

Date de la convocation
≺04.10.2023≻

Date de publication
≺17.10.2023≻

Extrait du Registre des DELIBERATIONS du Conseil Municipal de la Commune de CLUNY

L'an deux mille vingt-trois, le ONZE du mois d'OCTOBRE, le Conseil municipal de la Commune de CLUNY s'est réuni au lieu ordinaire de ses séances, sous la Présidence de Madame Marie FAUVET, Maire.

Etaient présents :
M. FAUVET, A. GAILLARD, F. MARBACH, MH. BOITIER, C. GRILLET, E. LEMONON, A. VUE, AM ROBERT, C. NEVE, H. HES, P. CRANGA, R. GEOFFROY, D. FRANTZ, A. COMPAROT, N. MARKO, B. ORJEBIN, J. CHEVALIER, JF. DEMONGEOT, C. ROLLAND, B. ROULON, H. BOITTIN, P.GALLAND, B. ROUSSE J. LORON

Excusé (e)s ayant donné pouvoir :

JL DELPEUCH	à M. FAUVET
JF. PEZARD	à F. MARBACH
V. POULAIN	à MH. BOITIER

Secrétaire de séance : Alain GAILLARD

Délibération N° 2023 – 82 **Séance du 11 OCTOBRE 2023**

CULTURE - PATRIMOINE - Révision du règlement intérieur de la médiathèque

Le 24 septembre 2022, la ville de Cluny a proposé un temps d'atelier ouvert aux citoyens, pour réfléchir solidairement à l'évolution de la médiathèque municipale et à son offre de services, en partenariat avec la bibliothèque départementale de Saône-et-Loire. Plus d'une centaine de personnes sont venues partager leur point de vue, leurs pistes d'amélioration et leurs idées sur l'aménagement, l'accessibilité ou encore l'offre culturelle. La consultation s'est poursuivie (sur site) jusqu'à mi-octobre 2022.

L'analyse des résultats de la consultation a mis en lumière l'importance, pour la population, d'une réfection des espaces et d'une modernisation de nos services. Par ailleurs, la restructuration du service Médiathèque et Patrimoine écrit (septembre 2022) combinée à l'expérience d'une année de pratique professionnelle au contact des usagers et des partenaires ont motivé la révision du règlement intérieur.

Les nouveaux horaires d'ouverture au public sont le fruit d'une réflexion commune entre les usagers, l'équipe de la médiathèque et la bibliothèque départementale de Saône-et-Loire. La bibliothèque départementale, qui collecte les données statistiques des bibliothèques du département, nous a permis de comparer la situation de la médiathèque de Cluny avec celles d'autres villes de taille similaire telles que Tournus, Montchanin ou Chagny.

L'analyse des horaires d'ouverture au public a révélé que la médiathèque de Cluny avait la plus grande amplitude horaire hebdomadaire (21h contre 20h pour Tournus, Montchanin et Chagny). La fermeture le lundi est une autre constante pour ces trois structures, partagée par d'autres institutions dépendant d'une collectivité de taille plus importante (ex : Médiathèque municipale de Mâcon).

Par ailleurs, l'étude des statistiques hebdomadaires a montré que la fréquentation du public le lundi après-midi est moindre que le reste de la semaine (en moyenne en 2022 : 23 personnes le lundi contre 30 personnes le mardi ou le vendredi). Les nouveaux horaires ne modifient pas l'amplitude horaire hebdomadaire car les trois heures d'ouverture du lundi sont réparties dans la semaine, afin d'ouvrir

plus tard au public. Cette demande vient répondre au souhait des usagers, notamment pour les jeunes qui viennent après l'école ou pour les adultes qui passent à la médiathèque après leur journée de travail.

De plus, la fermeture au public n'équivaut pas nécessairement une absence du personnel. En l'absence des usagers, il est possible de préparer ou réaliser des animations, d'accueillir des groupes mais également d'avancer sur des taches internes liées au fonctionnement courant (acquisitions, rangement, équipement, désherbage, programmation ...)

Enfin, les nouveaux horaires permettront d'apporter plus de souplesse au service Médiathèque et Patrimoine écrit qui est composé de 3 ETP. Pour rappel, le service est en charge du fonctionnement de la médiathèque, de la bibliothèque Constable (en cours de signalement), des archives communales anciennes conservées à l'espace KJ Conant et de la bibliothèque ancienne, en collaboration avec le Centre des Monuments Nationaux. En comparaison, la médiathèque et le fonds ancien de Tournus dispose d'une équipe de 4,8 ETP.

La médiathèque présente son nouveau règlement intérieur au Conseil Municipal de Cluny ainsi que les nouveaux horaires qu'elles souhaite adopter :

JOUR	MATIN	APRÈS-MIDI
Lundi	*Fermée au public*	*Fermée au public*
Mardi	*Fermée au public – créneau scolaire*	**15H-18H30**
Mercredi	**9H30-12H**	**13H30-18H**
Jeudi	*Fermée au public – créneau scolaire*	**15H-18H30**
Vendredi	*Fermée au public*	**15H-18H30**
Samedi	**9H-12H30**	*Fermée au public*
Dimanche	*Fermée au public*	*Fermée au public*

En annexe :

- Le règlement intérieur de la médiathèque de Cluny comprenant les nouveaux horaires d'ouverture au public.

Ce rapport a été présenté en commission CULTURE et PATRIMOINE réunie le 3 Octobre 2023.

Le Conseil municipal décide, à « L'UNANIMITE »

- ***d'approuver la nouvelle version du règlement intérieur de la médiathèque de Cluny comprenant les nouveaux horaires d'ouverture au public.***
- ***d'autoriser Mme la Maire à le signer***

Fait et délibéré, les jour, mois et an susdits

La/Le/Les Secrétaire (s) de séance

Mme la Maire
Marie FAUVET

Certifié exécutoire pour avoir été reçu
à la Préfecture le 16/10/2023
Publié sur le site de la Mairie le :
17/10/2023
Réf : 071-217101377-20231011-DEL ,E
2023-82-DE
Retiré le

RÈGLEMENT INTÉRIEUR DE LA MÉDIATHÈQUE MUNICIPALE DE CLUNY

PRÉAMBULE

Le présent règlement intérieur s'appuie sur la LOI n°2021-1717 du 21 décembre 2021 relative aux bibliothèques et au développement de la lecture publique dite Loi "Robert".

ARTICLE 1

L'accès à la médiathèque et la consultation sur place sont libres et accessible à tous.

La communication de certains documents peut connaître quelques restrictions pour des raisons relatives aux exigences de conservation.

ARTICLE 2

La médiathèque de Cluny est ouverte au public aux horaires suivants :

JOUR	MATIN	APRÈS-MIDI
Lundi	*Fermée au public*	*Fermée au public*
Mardi	*Fermée au public – créneau scolaire*	**15H-18H30**
Mercredi	**9H30-12H**	**13H30-18H**
Jeudi	*Fermée au public – créneau scolaire*	**15H-18H30**
Vendredi	*Fermée au public*	**15H-18H30**
Samedi	**9H-12H30**	*Fermée au public*
Dimanche	*Fermée au public*	*Fermée au public*

La médiathèque de Cluny réalise deux fermetures annuelles (estivale et hivernale). Chaque année, les dates de ces périodes de fermeture sont communiquées à l'avance par l'équipe de la médiathèque par voie d'affichage, par la newsletter etc.

En cas de circonstances exceptionnelles (fortes chaleurs, etc.), les horaires peuvent être adaptés et l'information sera communiquée en temps utile aux usagers.

Les groupes peuvent être accueillis en dehors de ces horaires, sous réserve d'en avoir convenu préalablement avec l'équipe de la médiathèque.

ARTICLE 3

Le prêt à domicile est possible pour les personnes possédant une carte d'adhérent délivrée à la médiathèque dont le coût est fixé par le Conseil Municipal.

Le règlement des cotisations est uniquement possible par espèces ou par chèque à l'ordre du Trésor Public.

ARTICLE 4

Pour s'inscrire à la médiathèque, l'usager doit justifier de son identité (pièce d'identité en cours de validité : carte d'identité, passeport ou permis de conduire), de son domicile (justificatif faisant apparaître l'adresse de domiciliation et l'identité, datant de moins de trois mois) et le cas échéant, présenter un justificatif spécifique pour bénéficier d'un tarif réduit.

Tout changement de domicile doit être signalé au personnel de la médiathèque pour la mise à jour des coordonnées.

Les inscriptions sont closes 15 minutes avant la fermeture de la médiathèque au public.

ARTICLE 5

Le prêt des documents est consenti uniquement aux personnes inscrites à la médiathèque ou dans des établissements faisant l'objet d'un conventionnement pour les inscriptions et prêts.

Le prêt est accordé à titre individuel ou à titre collectif, pour les personnes morales. Pour les personnes morales, une personne référente, interlocutrice privilégiée de la médiathèque, doit être impérativement renseignée pour assurer le suivi des emprunts.

La présentation de la carte personnelle de lecteur, ou d'une pièce d'identité en cas d'oubli exceptionnel, est indispensable pour l'emprunt des documents. Chaque abonné est responsable personnellement de sa carte de lecteur. La perte d'une carte lecteur doit être signalée au personnel de la médiathèque.

La carte d'abonné à titre individuel permet d'emprunter 15 documents, pour une durée de 4 semaines.

La carte d'abonné à titre collectif (groupe) permet d'emprunter 30 documents, pour une durée de 12 semaines. Néanmoins, certains documents devront être retournés avant l'échéance de 4 semaines, dans le cas où ils sont réservés par d'autres lecteurs.

Certains supports de documents étant disponibles en quantité limitée dans les collections de la médiathèque, des quotas ont été fixés comme suit :

TYPE DE CARTE	CARTE JEUNE (- 18 ans)	CARTE ADULTE (à partir de 18 ans)	CARTE GROUPE
BD	6 documents	6 documents	12 documents
DVD	2 documents	3 documents	3 documents
Textes-lus ou livres-audios	5 documents	5 documents	5 documents
Nouveauté* par type de support (*acquisition datant de moins de 2 mois)	1 document	2 documents	1 document

Les derniers numéros des magazines (semaine ou mois en cours) sont disponibles en consultation sur place uniquement.

Des conventionnements sont possibles avec d'autres bibliothèques ou centres documentaires, pouvant amener des dérogations à ces règles d'inscription et d'emprunt.

ARTICLE 6

La procédure de réservation concerne uniquement les documents non disponibles.

Il est possible de réserver jusqu'à deux documents par carte, dont une nouveauté.

La durée de réservation maximale est fixée à un mois. La durée de réservation d'une nouveauté ne peut pas excéder deux semaines. Passé ces délais, la médiathèque de Cluny se réserve le droit d'annuler la réservation.

Le nombre de réservations de documents de la Bibliothèque Départementale de Saône-et-Loire est fixé à deux documents par carte.

ARTICLE 7

Il est possible de prolonger une fois ses emprunts sauf si les documents sont réservés.

Le prêt d'une nouveauté n'est pas prolongeable.

ARTICLE 8

Afin d'assurer une rotation convenable des documents et ne pas priver d'autres personnes des documents empruntés, chaque emprunteur doit veiller à ne pas conserver abusivement ses prêts.

En cas de retard dans la restitution des documents empruntés, le personnel de la médiathèque peut utiliser les dispositions suivantes afin d'assurer leur retour :

TYPE DE RETARD	DISPOSITION	PRÊT
ENTRE 1 JOUR ET 30 JOURS	RELANCE	PAS D'INTERDICTION
A PARTIR DE 45 JOURS	RELANCE	INTERDICTION JUSQU'AU RETOUR DES DOCUMENTS EN RETARD
A PARTIR DE 180 JOURS	FACTURATION	INTERDICTION PERMANENTE JUSQU'AU RÈGLEMENT DE LA DETTE

ARTICLE 9

Il est demandé aux usagers de prendre soin des documents qu'ils consultent sur place ou qu'ils empruntent.

Il est demandé à l'emprunteur de vérifier que chaque document est rendu propre, en bon état et dans son intégralité (fiche pratique, livret, disques…). Il est demandé à l'emprunteur de ne pas essayer de réparer des documents abîmés mais de signaler leur état au personnel de la médiathèque.

Les documents détériorés, perdus et non rendus devront être remplacés aux frais de l'emprunteur. Il est demandé à l'emprunteur de signaler toute détérioration ou perte d'un document. Suivant la date de parution et l'état matériel du document, **les modalités du remplacement seront à convenir avec l'équipe de la médiathèque en amont de toute procédure de remplacement**.

Pour les documents acquis par la médiathèque de Cluny :

• Si le document a été acheté il y a moins de 2 ans, le rachat du document au prix coûtant, le remplacement par un titre équivalent ou le remboursement égal au prix coûtant (en cas d'indisponibilité) sera demandé.

• Si le document a été acheté il y a plus de 2 ans, le montant de la dette sera déterminé par la médiathèque. Ce montant sera calculé par la médiathèque à partir du prix coûtant du document et prendra en compte le taux d'usure du document. Le remplacement par un titre équivalent ou la facturation du montant de la dette seront appliqués.

ARTICLE 10

La médiathèque de Cluny classe ses collections par secteur (adulte et jeunesse) en fonction de la tranche d'âge pour laquelle les documents sont édités. Dans la mesure du possible, le personnel conseille les usagers dans le choix des documents. Néanmoins, il est rappelé que les mineurs, même non accompagnés, empruntent des documents jeunesse sous la supervision de leurs tuteurs légaux.

Les mineurs empruntent des documents du secteur jeunesse. Ainsi, il n'est pas possible d'emprunter des documents adultes sur une carte « jeune » (moins de 18 ans).

ARTICLE 11

Afin que la médiathèque reste un lieu ouvert à tous, les usagers sont invités à respecter le calme à l'intérieur des locaux. Le cas échéant, le personnel est habilité à demander un retour relatif au calme.

Les usagers sont tenus de respecter le déroulement des animations en cours dans les locaux de la médiathèque.

Les enfants sont les bienvenus à la médiathèque et ils fréquentent l'établissement sous la responsabilité de leurs tuteurs, y compris s'ils viennent non accompagnés.

Les usagers sont prévenus 10 minutes avant l'heure de fermeture au public, afin que celle-ci puisse être effective.

ARTICLE 12

Il est interdit de fumer ou vapoter, manger et téléphoner dans les locaux.

L'usage des téléphones en mode silencieux est autorisé.

Les animaux, hormis les chiens d'assistance dressés, ne sont pas autorisés à rentrer dans les locaux. Ils peuvent patienter sur le palier, sous la surveillance de leurs maîtres.

Les boissons sont autorisées, à condition que leur prise ne se fasse pas à proximité immédiate des documents et n'endommage pas les collections et le matériel.

ARTICLE 13

La médiathèque décline toute responsabilité en cas de vol d'effets personnels dans ses locaux.

Le personnel se réserve le droit de faire ouvrir les contenants des usagers (ex : sacs à dos) au moment de leur sortie de la médiathèque.

ARTICLE 14

L'accès aux postes informatiques publics, dans le cadre de recherches sur le catalogue de la médiathèque, est libre.

En l'absence de casques audios à disposition, le volume sonore des postes devra être éteint afin de ne pas déranger les usagers de la médiathèque.

L'accès à internet est limité à 30 min.

Les recherches sur internet sont uniquement accessibles aux personnes majeures. L'utilisation d'internet doit être prioritairement consacrée à la recherche d'informations documentaires.

L'usager s'engage à :

• ne pas consulter des sites, des documents ou des fichiers de nature pornographique ou sexuellement explicites, violents ou incitant à la violence, à la discrimination, la haine raciale, ou contraires à la Loi

• ne pas télécharger ou transférer des fichiers illégaux

• respecter le droit d'auteur des œuvres consultées sur Internet, ne pas les reproduire sans l'accord de l'auteur et sans mention de son nom

• utiliser les messageries en ligne dans le strict cadre légal

En cas de non-respect de ces engagements et suivant la gravité des faits, l'usager s'expose à une exclusion temporaire ou définitive de la médiathèque ainsi qu'à des poursuites.

ARTICLE 15

Le règlement intérieur de la médiathèque de Cluny est affiché pour lecture à l'ensemble des personnes qui fréquentent les locaux. Il est également disponible sur le site internet de la médiathèque. L'usager de la médiathèque reconnaît en avoir pris connaissance et en accepter les termes en s'engageant à les respecter.

Tout lecteur, du fait de son inscription, s'engage à se conformer au règlement et en particulier aux règles d'emprunt.

Des infractions graves, des négligences répétées ou des incivilités à l'égard des locaux, des collections, du personnel, des bénévoles et des autres usagers peuvent entraîner la suppression temporaire ou définitive du droit de prêt et le cas échéant, l'exclusion de la médiathèque.

ARTICLE 16

Le personnel de la médiathèque est chargé de l'application du règlement.

L'adhésion à la médiathèque de Cluny et sa fréquentation vaut pour acceptation du règlement intérieur.

ARTICLE 17

La médiathèque de Cluny se conforme au règlement européen n°2016/679 dit règlement général sur la protection des données (RGPD).

Les informations personnelles recueillies sont exclusivement réservées à la gestion des services proposés par la médiathèque de Cluny. Conformément à la loi N°78-17 du 6 janvier 1978 modifiée, relative à l'informatique, aux fichiers et aux libertés, et au Règlement Général sur la Protection des Données (RGPD) entré en vigueur le 25 mai 2018, vous pouvez demander communication et, le cas échéant, rectification ou suppression des informations vous concernant auprès de la médiathèque de Cluny.

A Cluny, le 1er novembre 2023

Mme Marie FAUVET

Maire de Cluny

DEPARTEMENT
SAÔNE-et-LOIRE

ARRONDISSEMENT MACON

CANTON CLUNY

COMMUNE DE CLUNY

Nombre de conseillers municipaux en exercice
≺27≻

Nombre de Conseillers présents à la séance
≺24≻

Date de la convocation
≺04.10.2023≻

Date de publication
≺17.10.2023≻

Extrait du Registre des DELIBERATIONS du Conseil Municipal de la Commune de CLUNY

==========

L'an deux mille vingt-trois, le ONZE du mois d'OCTOBRE, le Conseil municipal de la Commune de CLUNY s'est réuni au lieu ordinaire de ses séances, sous la Présidence de Madame Marie FAUVET, Maire.

Etaient présents :

M. FAUVET, A. GAILLARD, F. MARBACH, MH. BOITIER, C. GRILLET, E. LEMONON, A. VUE, AM ROBERT, C. NEVE, H. HES, P. CRANGA, R. GEOFFROY, D. FRANTZ, A. COMPAROT, N. MARKO, B. ORJEBIN, J. CHEVALIER, JF. DEMONGEOT, C. ROLLAND, B. ROULON, H. BOITTIN, P.GALLAND, B. ROUSSE J. LORON

Excusé (e)s ayant donné pouvoir :

JL DELPEUCH	à M. FAUVET
JF. PEZARD	à F. MARBACH
V. POULAIN	à MH. BOITIER

Secrétaire de séance : Alain GAILLARD

Délibération N° 2023 – 83 **Séance du 11 OCTOBRE 2023**

CULTURE - PATRIMOINE – Avenant à la convention triennale de fonctionnement de la saison culturelle avec le Département

Le Conseil Départemental de Saône-et-Loire attribue une aide annuelle au fonctionnement de la saison culturelle en tant que « pôle d'appui », d'un montant annuel de 19 000 €, par le biais d'une convention triennale 2020-2021-2022, signée suite à la Décision de Mme la Maire n°2019-25.

Pour l'année 2023, le Conseil Départemental propose la signature d'un avenant à cette convention pour reconduire l'aide d'un montant de 19 000 €, suivant le document proposé en annexe. Un projet de convention triennale 2024-2025-2026 sera proposé ultérieurement.

En annexe :

- Le projet d'avenant à la convention triennale 2020-2022 entre le Conseil Départemental et la ville de Cluny relatif à l'aide au fonctionnement de la saison culturelle.

Ce rapport a été présenté en commission CULTURE et PATRIMOINE réunie le 3 Octobre 2023.

Le Conseil municipal décide, à « L'UNANIMITE »

- ***d'approuver le projet d'avenant à la convention triennale 2020-2022 entre le Conseil Départemental et la ville de Cluny relatif à l'aide au fonctionnement de la saison culturelle.***
- ***d'autoriser Mme la Maire à le signer***

Fait et délibéré, les jour, mois et an susdits

La/Le/Les Secrétaire (s) de séance

Mme la Maire
Marie FAUVET

Certifié exécutoire pour avoir été reçu
à la Préfecture le 16/10/2023
Publié sur le site de la Mairie le :
17/10/2023
Réf : 071-217101377-20231011-DEL
2023-83-DE
Retiré le

DIRECTION GENERALE ADJOINTE A L'ATTRACTIVITE
Direction de la Lecture publique et de l'action culturelle

AVENANT A LA CONVENTION TRIENNALE 2020-2022 AVEC LA VILLE DE CLUNY BENEFICIAIRE D'UNE SUBVENTION PLURIANNUELLE DE FONCTIONNEMENT DU DEPARTEMENT DE SAONE-ET-LOIRE

Entre

Le Département de Saône-et-Loire, représenté par son Président André Accary, dûment habilité par délibération de la commission permanente en date du 2 avril 2015,

et

La Ville de Cluny, représentée par son Maire, dûment habilité par une délibération du …….,

Vu le Code général des collectivités territoriales pris en son article L. 3211-1 notamment,

Vu la délibération de l'Assemblée départementale du 17 décembre 2010 décidant d'un conventionnement étendu avec les structures culturelles du département autour des trois types de pôles : les pôles urbains, les pôles d'appui, les lieux spécifiques d'expression artistique,

Vu la convention triennale 2020-2022 entre le Département de Saône-et-Loire et la ville de Cluny,

Vu la délibération de la Commission permanente du 20 octobre 2023,

Commenté [SC1]:

Il est convenu ce qui suit :

Article 1 : objet et durée de la convention

Le Département souhaite par le présent avenant, renouveler son soutien et accéder à la demande de la ville de Cluny », de pouvoir prolonger d'un an le conventionnement triennal 2020-2022, au titre de l'année 2023. Cette structure culturelle est installée à Cluny, en tant que « pôle d'appui ». Les conditions d'application restent inchangées jusqu'au 31 décembre 2023.

Article 2 : L'article 2 de la convention triennale est modifié comme suit :

Montant et modalités de versement de la subvention

Pour l'année 2023, le montant de l'aide versée par le Département à la Ville de Cluny est fixé à 19 000 €.

Département de Saône-et-Loire / Hôtel du Département / rue de Lingendes / 71026 Mâcon Cedex 9
Tél. : 03 85 39 66 00 / contact@saoneetloire71.fr / www.saoneetloire71.fr

Article 3 : Les autres dispositions de la convention demeurent inchangées.

Fait à Mâcon, le……

En deux exemplaires originaux.

Pour le Département de Saône-et-Loire,	Pour la Ville de Cluny,
Le Président	Le Maire

Département de Saône-et-Loire / Hôtel du Département / rue de Lingendes / 71026 Mâcon Cedex 9
Tél. : 03 85 39 66 00 / contact@saoneetloire71.fr / www.saoneetloire71.fr